



PROYECTO ARQUITECTÓNICO



Universidad Nacional
Autónoma de México



UNAM – Dirección General de Bibliotecas
Tesis Digitales
Restricciones de uso

DERECHOS RESERVADOS ©
PROHIBIDA SU REPRODUCCIÓN TOTAL O PARCIAL

Todo el material contenido en esta tesis esta protegido por la Ley Federal del Derecho de Autor (LFDA) de los Estados Unidos Mexicanos (México).

El uso de imágenes, fragmentos de videos, y demás material que sea objeto de protección de los derechos de autor, será exclusivamente para fines educativos e informativos y deberá citar la fuente donde la obtuvo mencionando el autor o autores. Cualquier uso distinto como el lucro, reproducción, edición o modificación, será perseguido y sancionado por el respectivo titular de los Derechos de Autor.

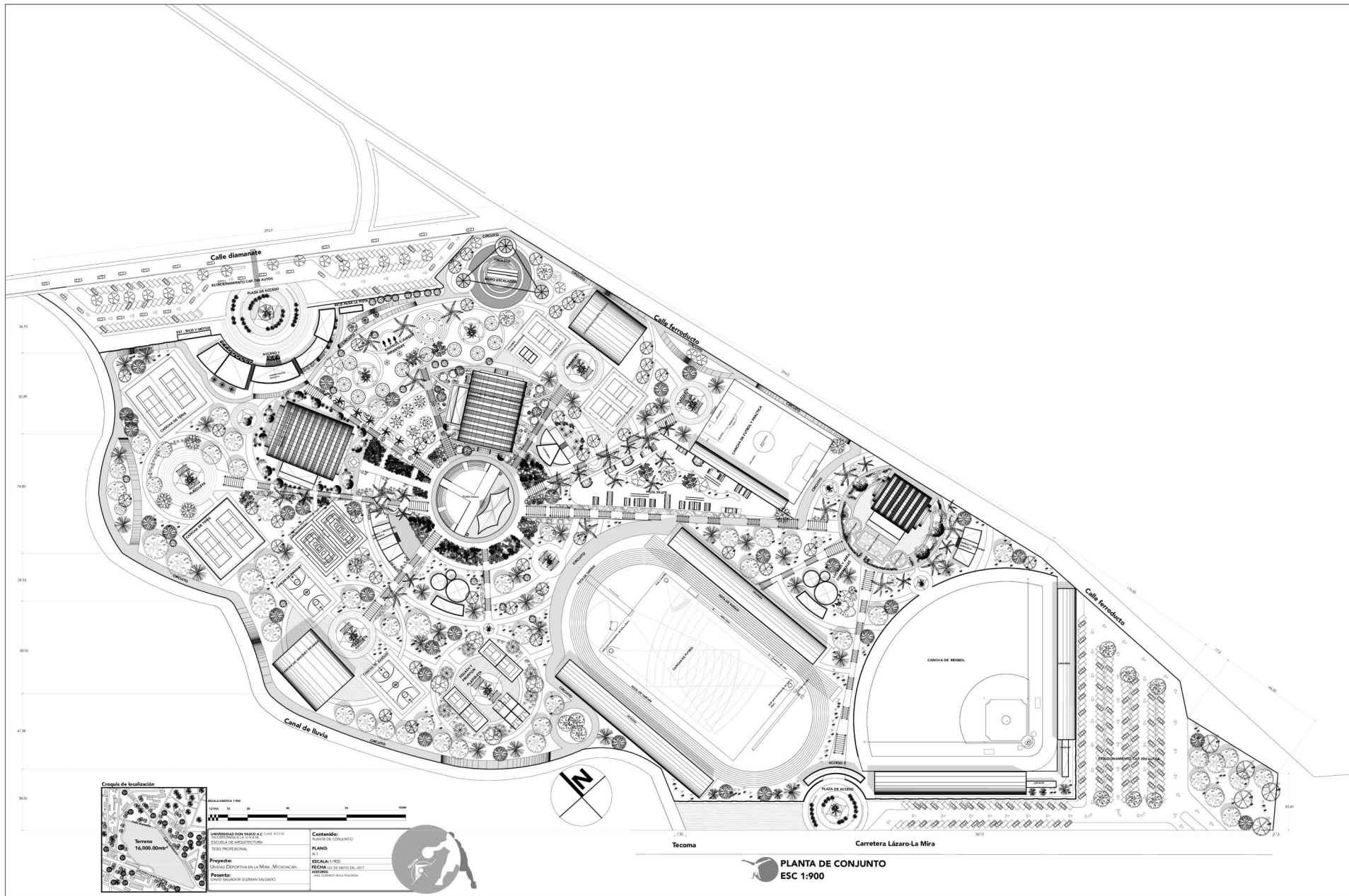

UNIVERSIDAD DON VICENTE FERRER
 INSTITUTO DE INVESTIGACIONES
 ESCUELA DE ARQUITECTURA
 TESIS PROFESIONAL
 Proyecto:
 PLANTA DE CONJUNTO EN LA MIRA, MICHACÁN.
 Profesor:
 CARLOS SANDOZ GUZMÁN-SARGADO

Contenido:
 PLANTA DE CONJUNTO
 PLANO
 ESCALA: 1/500
 FECHA: 22 DE MARZO DEL 2017
 ALUMNO:
 ANDRÉS BALBUENA



Tecoma

Carretera Lázaro-La Mira

PLANTA DE CONJUNTO
 ESC 1:900

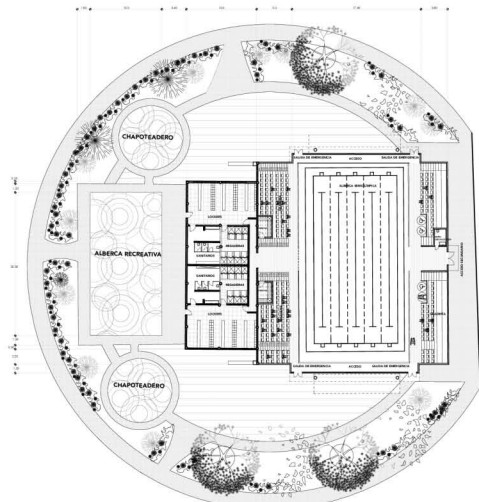

PLANTA CON PLAZA DE AUDITORIO DE NATACIÓN EDIFICIO H
ESC. 1:300

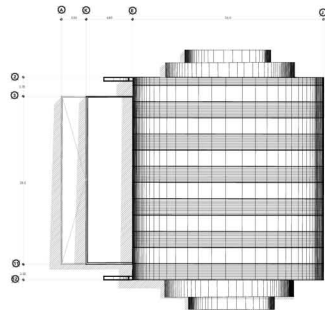

PLANTA DE CONJUNTO AUDITORIO DE NATACIÓN
EDIFICIO H
ESC. 1:300

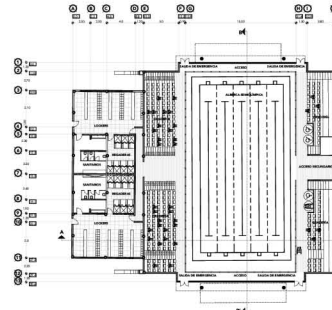

PLANTA ARQUITECTÓNICA AUDITORIO DE NATACIÓN
EDIFICIO H
ESC. 1:300

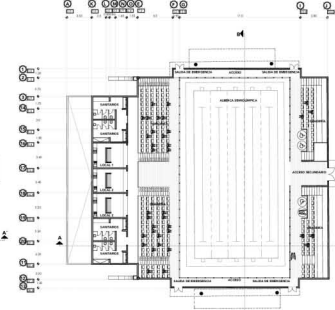

PLANTA ARQUITECTÓNICA AUDITORIO DE NATACIÓN
EDIFICIO H
ESC. 1:300

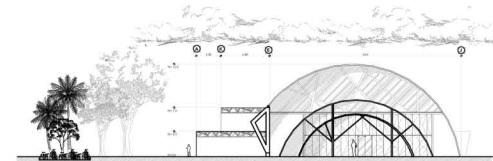

FACHADA SUR AUDITORIO DE NATACIÓN
EDIFICIO H
ESC. 1:300

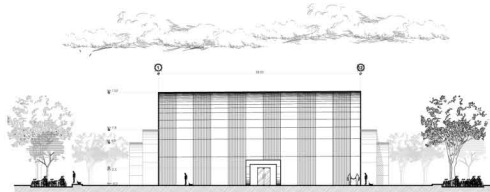

FACHADA ESTE AUDITORIO DE NATACIÓN
EDIFICIO H
ESC. 1:300

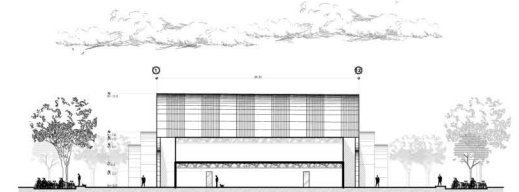

FACHADA OESTE AUDITORIO DE NATACIÓN
EDIFICIO H
ESC. 1:300

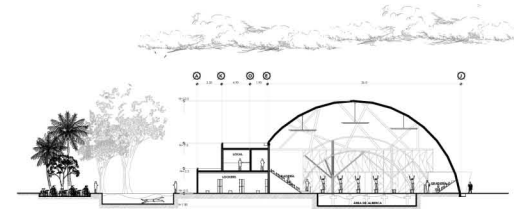

CORTE TRANSVERSAL A-A' AUDITORIO DE NATACIÓN
EDIFICIO H
ESC. 1:300

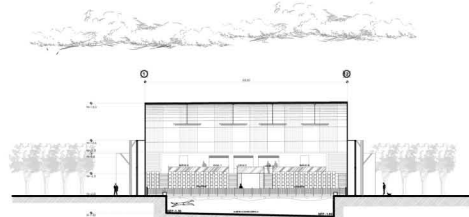

CORTE LONGITUDINAL B-B' AUDITORIO DE NATACIÓN
EDIFICIO H
ESC. 1:300



ESCALA GRÁFICA 1:300
2 3 4 5 10 20 40M

<p>Terreno 16,000.00m²</p>	<p>GOBIERNO DEL ESTADO A.C. CON APOYO POR PATRONATO DE LA ESCUELA ESCUELA DE ARQUITECTURA TESIS PROFESIONAL</p> <p>Proyecto: UNIDAD EDUCATIVA EN LA MIRA, MICHOCÁN.</p> <p>Presenta: DAVID SALDADOR GUZMÁN SALGADO</p>	<p>Contenido: PROYECTO ARQUITECTÓNICO AUDITORIO 1</p> <p>PLANO: P.3</p> <p>ESCALA: 1:300</p> <p>FECHA: 10 DE MARZO DEL 2017</p> <p>PROYECTO: DAVID SALGADO</p>
---	--	--



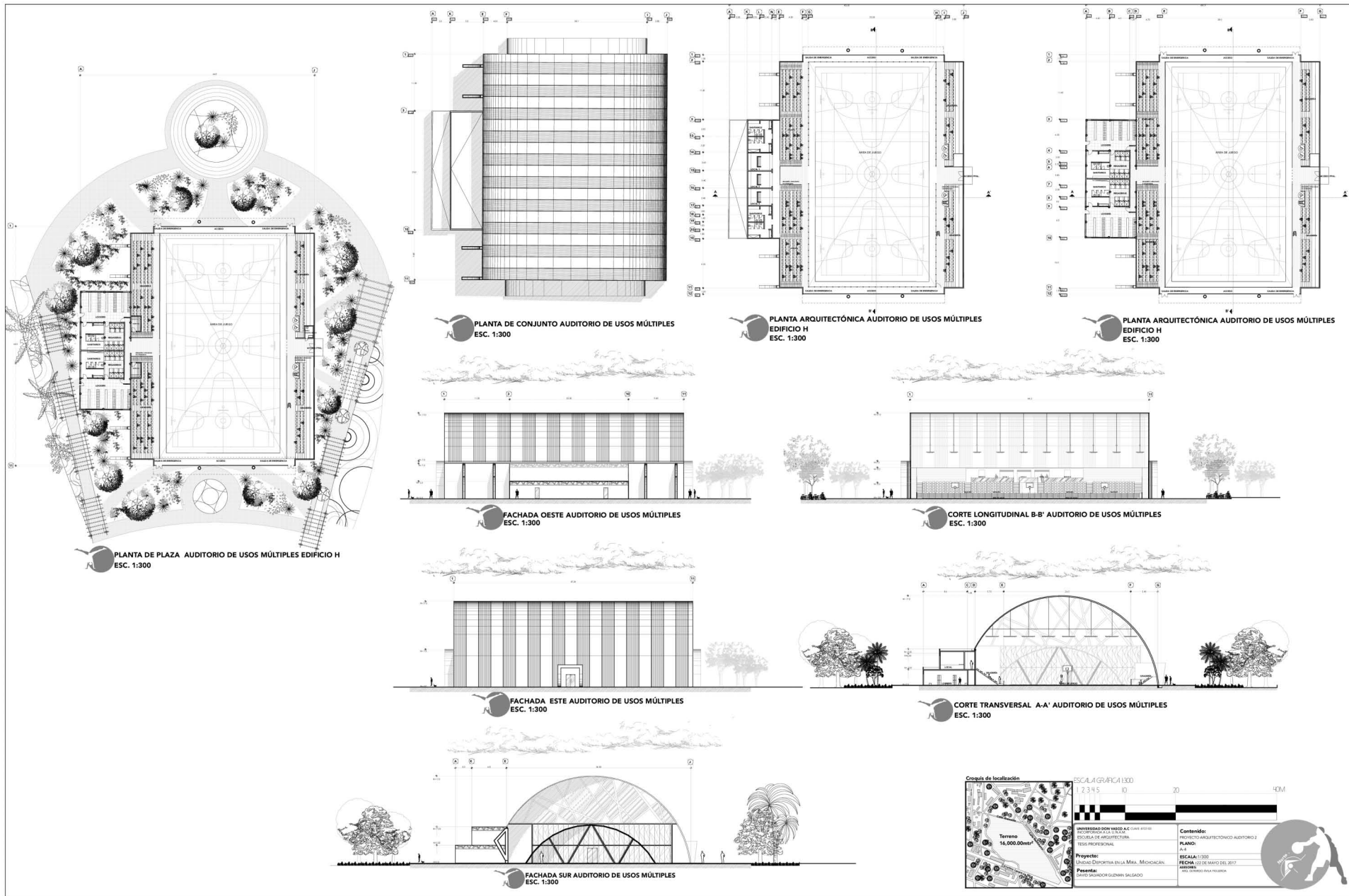

Cronograma de localización

ESCALA GRÁFICA 1:300
 1 2 3 4 5 10 20 40M

UNIVERSIDAD DON WISDO & CIA. S DE RL ESCUELA DE ARQUITECTURA TESIS PROFESIONAL	Contenido: PROYECTO ARQUITECTÓNICO AUDITORIO 2 A.1.
Proyecto: UNIDAD DEPORTIVA EN LA MIRA, MICHOACÁN	ESCALA: 1:300 FECHA: 22 DE MAYO DEL 2017 AUTORA:
Presenta: GISEL SALDANHA GUERRAS SALGADO	MRS. DANIELA HERRERA RODRIGUEZ



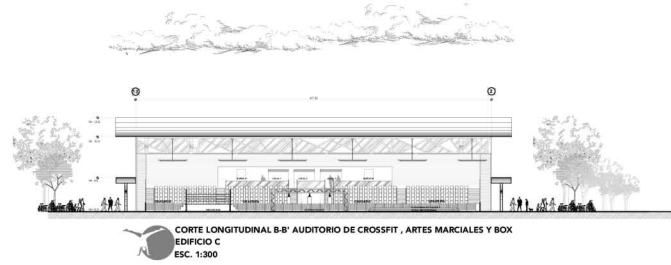
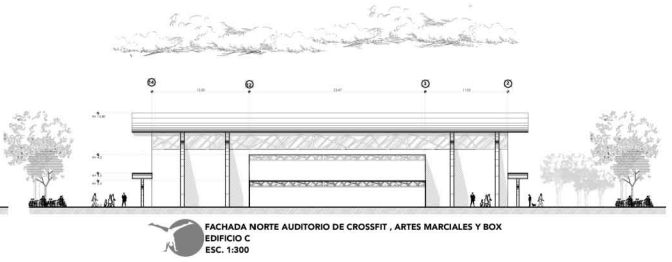
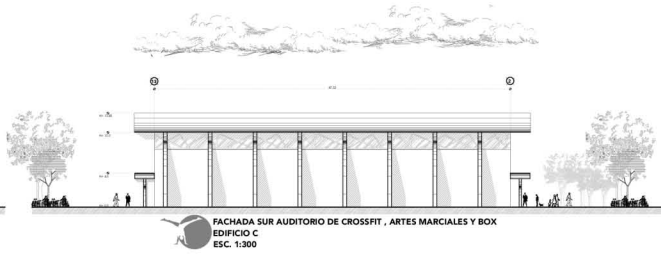
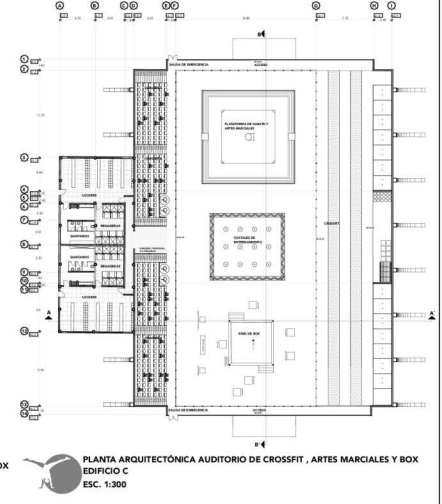
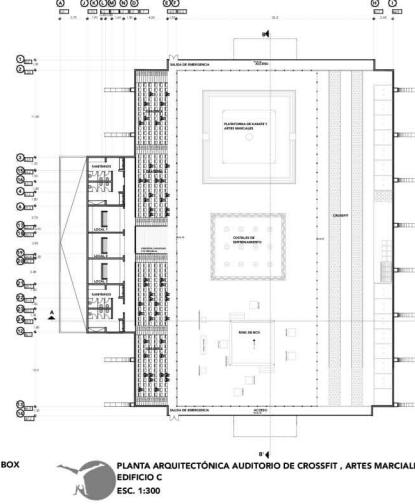
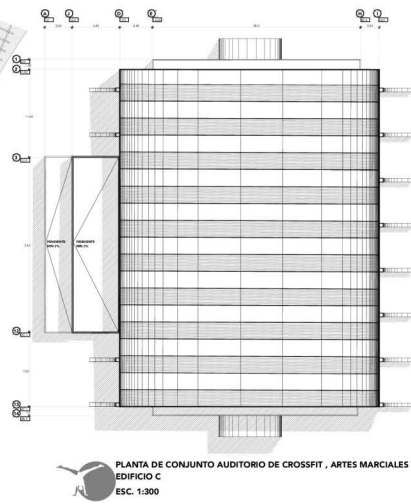
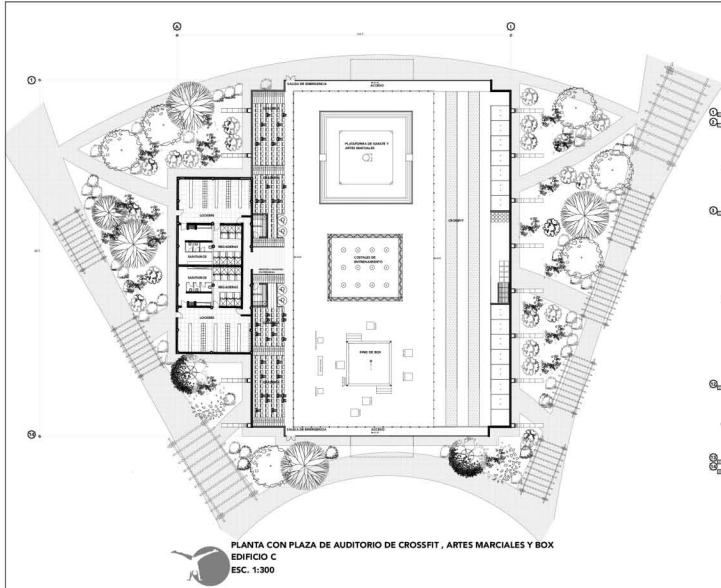

Croquis de localización

ESCALA GRÁFICA 1:300
0 20 40 M

Terreno 16,000.00m²

UNIVERSIDAD DON YACOB A. E. LAKE 9312 03 ESCUELA DE ARQUITECTURA SEDES PROFESIONALES	Contenido: PROYECTO ARQUITECTÓNICO AUDITORIO 3
Proyecto: UNIDAD DEPORTIVA EN LA MARA, MOCHACÁN	PLANO: A-3
Presenta: INGENIERO ARQUITECTO GUZMÁN SALGADO	ESCALA: 1:300 FECHA: 22 DE MAYO DEL 2017 LÁMINA:

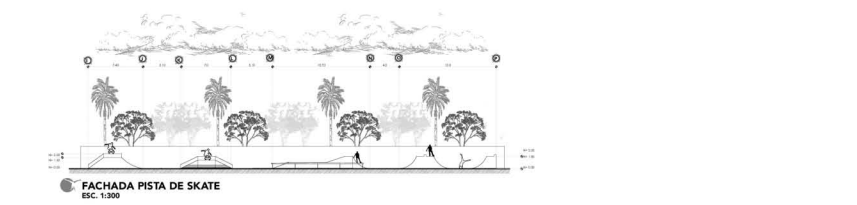
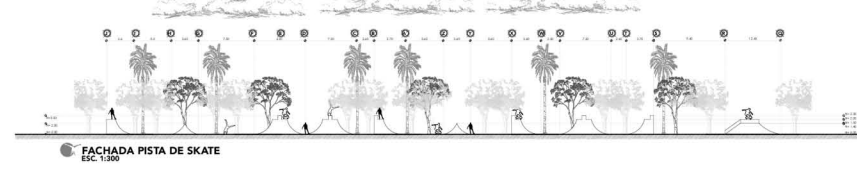
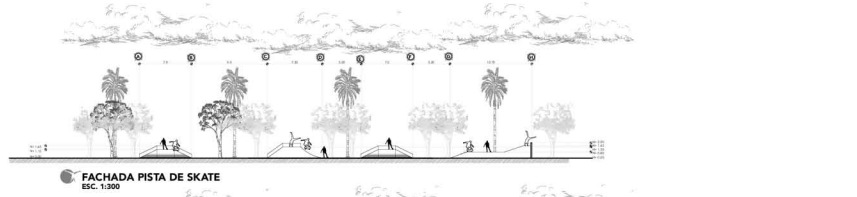
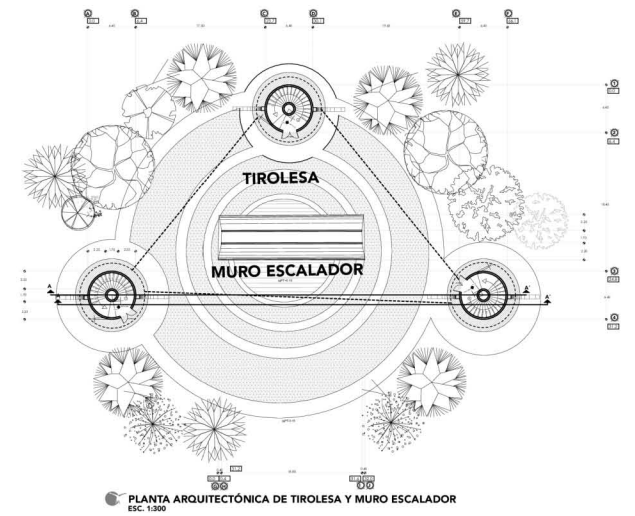
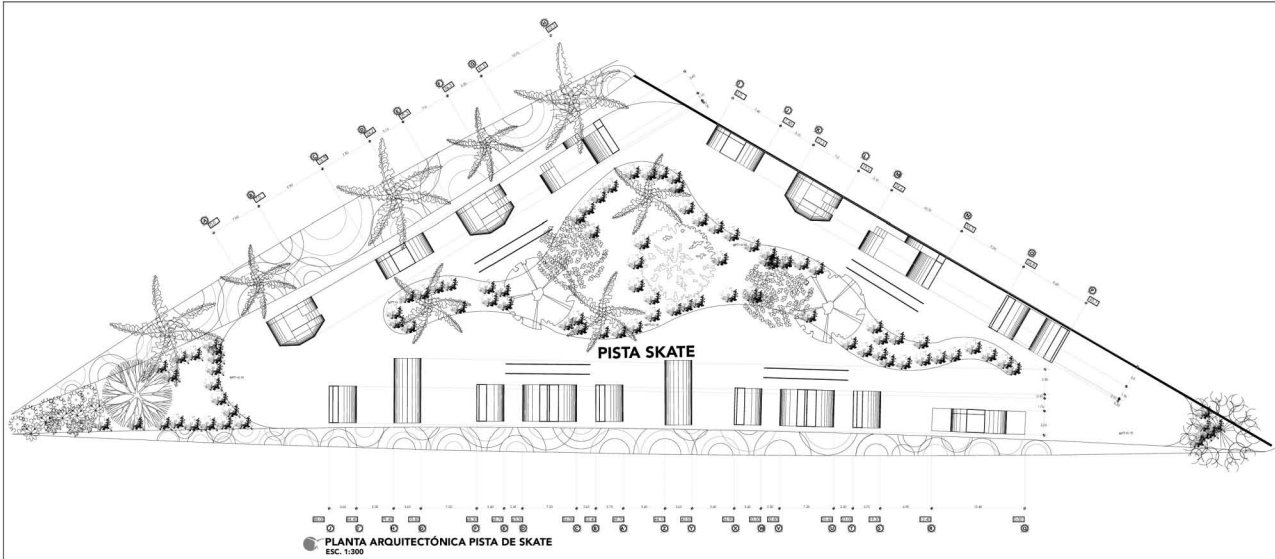

Cropes de localización

ESCALA GRÁFICA 1:300

UNIVERSIDAD DON VASCO A.C. (AVE. 20116) INSTITUCIÓN DE EDUCACIÓN SUPERIOR ESCUELA DE ARQUITECTURA TESIS PROFESIONAL	Contenido: DISEÑO ARQUITECTÓNICO DE ÁREAS PLANO: A-3
Proyecto: Unidad Deportiva en La Mina, Michoacán	ESCALA: 1:300 FECHA: 02 DE MAYO DEL 2017 ARCHIVO: PROYECTO A LA FIGURA 04
Presenta: CARLOS SALVADOR OLIVERA SALDADO	

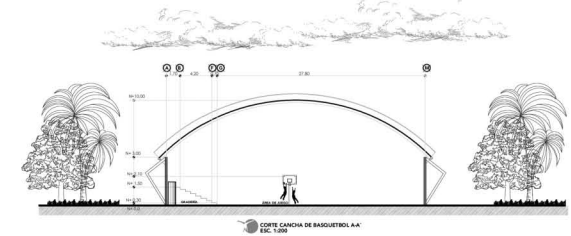
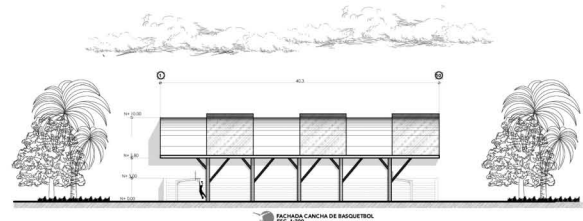
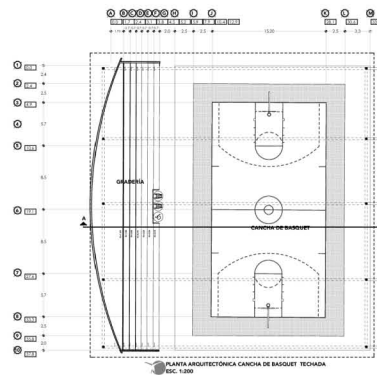
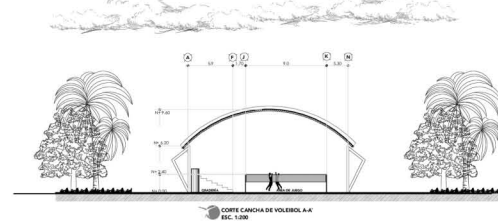
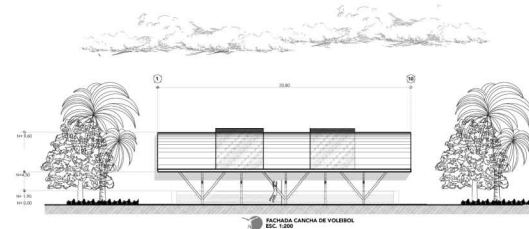
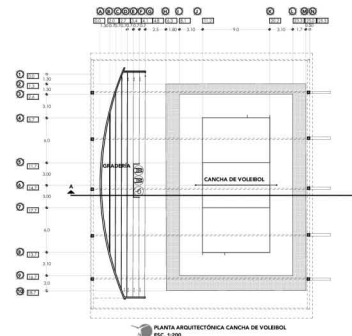
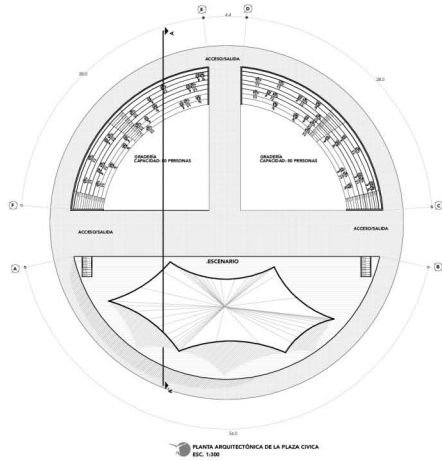

Croquis de localización

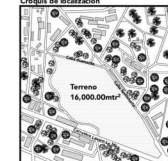

ESCALA GRAFICA 1:300



UNIVERSIDAD DON VASCO A.C. (1949-2011)
ESCUELA POLITÉCNICA DE INGENIERÍA
ESCUELA DE ARQUITECTURA
TÍTULO PROFESIONAL

Proyecto: Unidad Deportiva EN LA MAR, MICHACACAL

Presenta: JAVIER GARCÍA GÓMEZ GUZMÁN SALGADO

Contenido:
PROYECTO DE ARQUITECTURA DE OBRAS
PLANO:
A.7

ESCALA: 1:300

FECHA: 22 DE MAYO DEL 2017

PROYECTO A LA FIDELIDAD



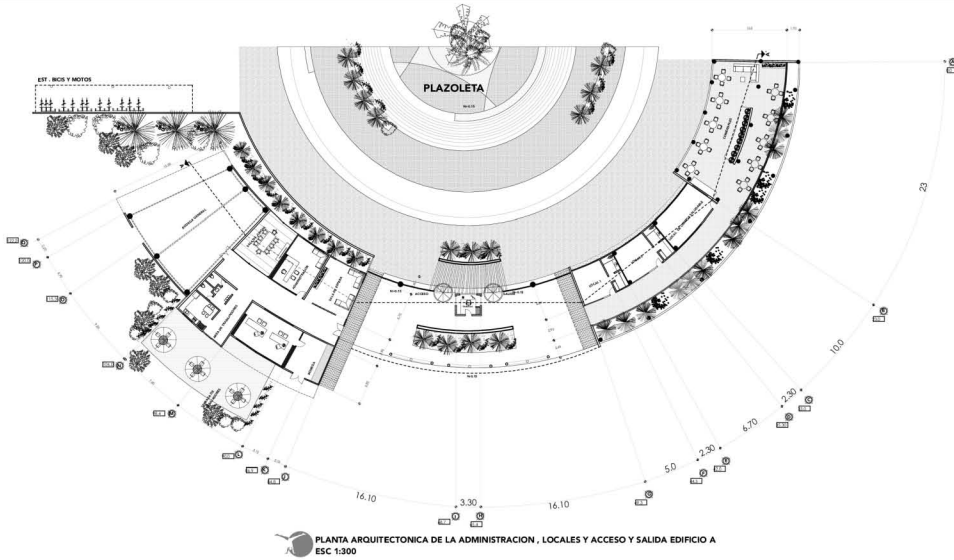

PLANTA ARQUITECTÓNICA DE LA ADMINISTRACIÓN, LOCALES Y ACCESO Y SALIDA EDIFICIO A
ESC 1:300

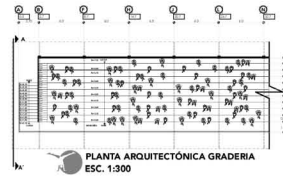

PLANTA ARQUITECTÓNICA GRADERIA
ESC. 1:300

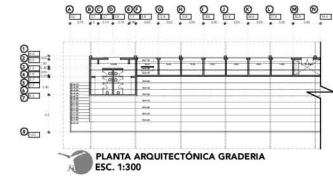

PLANTA ARQUITECTÓNICA GRADERIA
ESC. 1:300

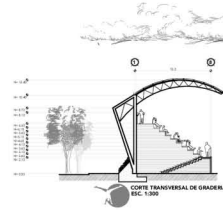

CORTE TRANSVERSAL DE GRADERIA
ESC 1:300

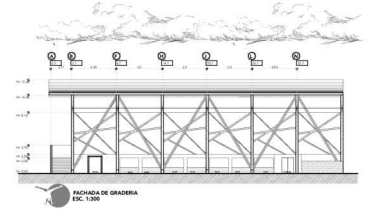

FACHADA DE GRADERIA
ESC. 1:300



FACHADA NORTE DE LA ADMINISTRACIÓN, LOCALES Y ACCESO Y SALIDA EDIFICIO A
ESC 1:300

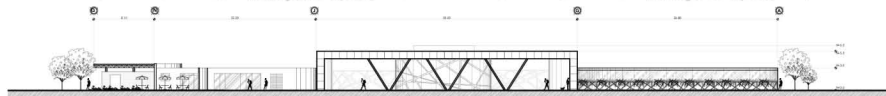

FACHADA DE LA ADMINISTRACIÓN, LOCALES Y ACCESO Y SALIDA EDIFICIO A
ESC 1:300

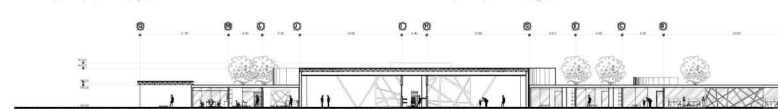

CORTE LONGITUDINAL A-A' DE LA ADMINISTRACIÓN, LOCALES Y ACCESO Y SALIDA EDIFICIO A
ESC 1:300

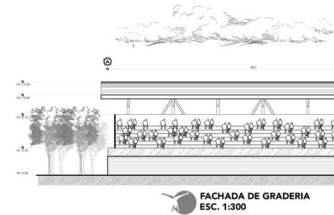

FACHADA DE GRADERIA
ESC. 1:300

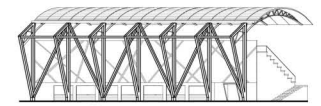

PERSPECTIVA DE LA GRADERIA

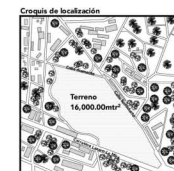

ESCALA GRÁFICA 1:300



UNIVERSIDAD DON VASCO A.C. (1949-2018)
INSTITUCIÓN ASESORADA
ESCUELA DE ARQUITECTURA
TÍTULO PROFESIONAL
Proyecto:
Unidad Deportiva en la Mar, Michoacán
Presenta:
ARQUITECTO GUSTAVO SALGADO

Contenido:
PROYECTO DE CONSTRUCCIÓN DE AREA
PLANO:
A.8
ESCALA: 1:300
FECHA: 22 DE MAYO DEL 2017
AUTORIA:
ARQUITECTO GUSTAVO SALGADO



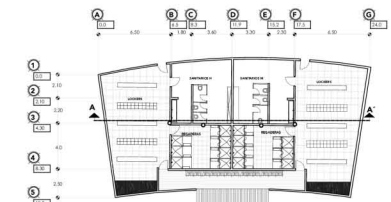

PLANTA ARQUITECTÓNICA DE BAÑOS Y VESTIDORES GENERALES
ESC. 1:200

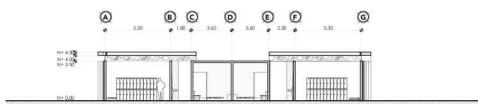

CORTE DE BAÑOS Y VESTIDORES GENERALES
ESC. 1:200

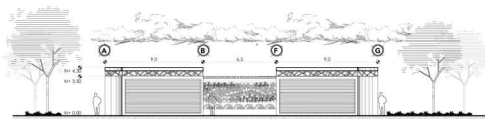

FACHADA DE BAÑOS Y VESTIDORES GENERALES
ESC. 1:200

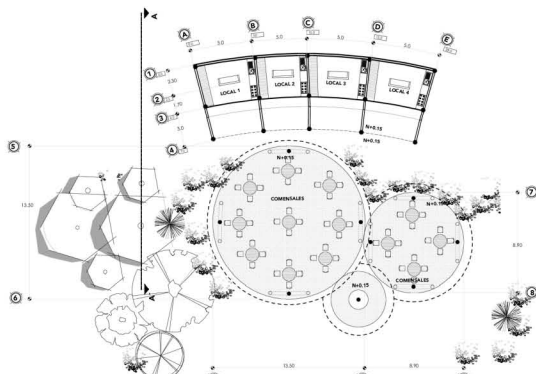

PLANTA ARQUITECTÓNICA LOCALES
ESC. 1:200

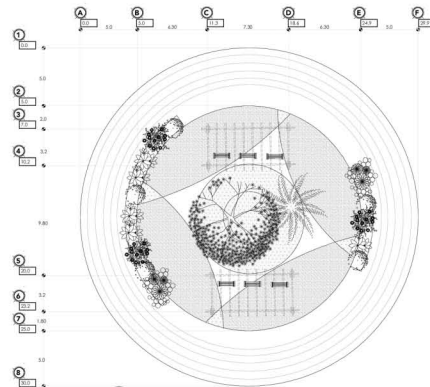

PLANTA ARQUITECTÓNICA DE PLAZOLETA INTERIOR
ESC. 1:200

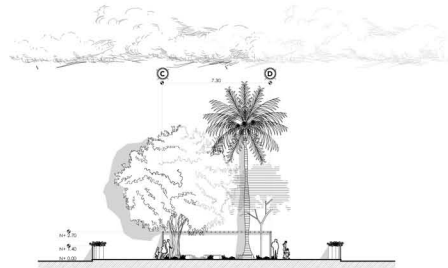

FACHADA DE PLAZOLETA INTERIOR
ESC. 1:200

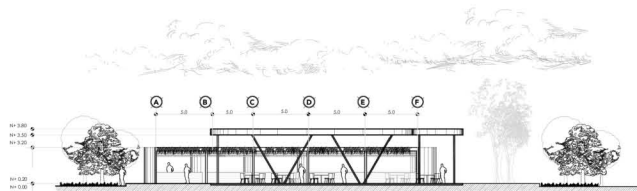

FACHADA LOCALES
ESC. 1:200

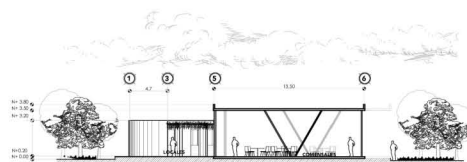

CORTE LOCALES
ESC. 1:200

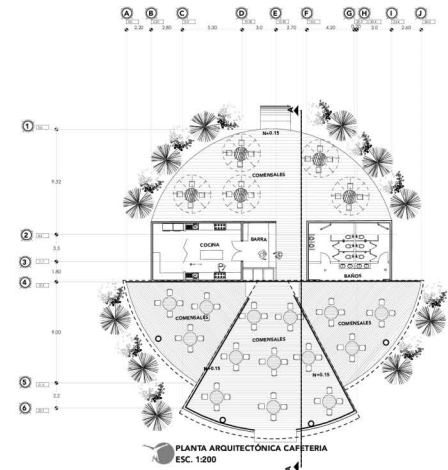

PLANTA ARQUITECTÓNICA CAFETERIA
ESC. 1:200

ESC. 1:200

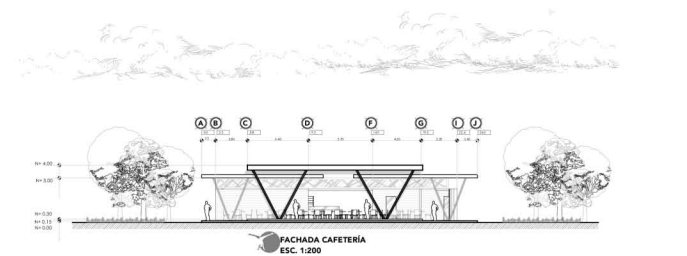

FACHADA CAFETERIA
ESC. 1:200

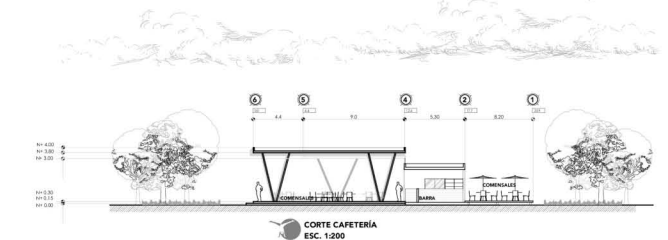

CORTE CAFETERIA
ESC. 1:200



ESCALA GRÁFICA 1:300

1 2 3 4 5 10 20 40M

UNIVERSIDAD DON VASCO A.C. CALLE 807188
RECUPERACIÓN Y RECONSTRUCCIÓN
ESCUELA DE ARQUITECTURA
TÍTULO PROFESIONAL
Proyecto:
JUVENES DEPORTISTAS EN LA MIRA, MICHOACÁN
Presenta:
DAVID SANDORH GUZMÁN SALGADO

CONTENIDO:
RECONSTRUCCIÓN Y DISEÑO DE ÁREAS
RECREATIVAS
PLANO:
A-9
ESCALA: 1:200
FECHA: 20 DE MAYO DEL 2017
ARBORES:
POR WANDERBA FIGUEROA

