



PROYECTO



Universidad Nacional
Autónoma de México



UNAM – Dirección General de Bibliotecas
Tesis Digitales
Restricciones de uso

DERECHOS RESERVADOS ©
PROHIBIDA SU REPRODUCCIÓN TOTAL O PARCIAL

Todo el material contenido en esta tesis esta protegido por la Ley Federal del Derecho de Autor (LFDA) de los Estados Unidos Mexicanos (México).

El uso de imágenes, fragmentos de videos, y demás material que sea objeto de protección de los derechos de autor, será exclusivamente para fines educativos e informativos y deberá citar la fuente donde la obtuvo mencionando el autor o autores. Cualquier uso distinto como el lucro, reproducción, edición o modificación, será perseguido y sancionado por el respectivo titular de los Derechos de Autor.

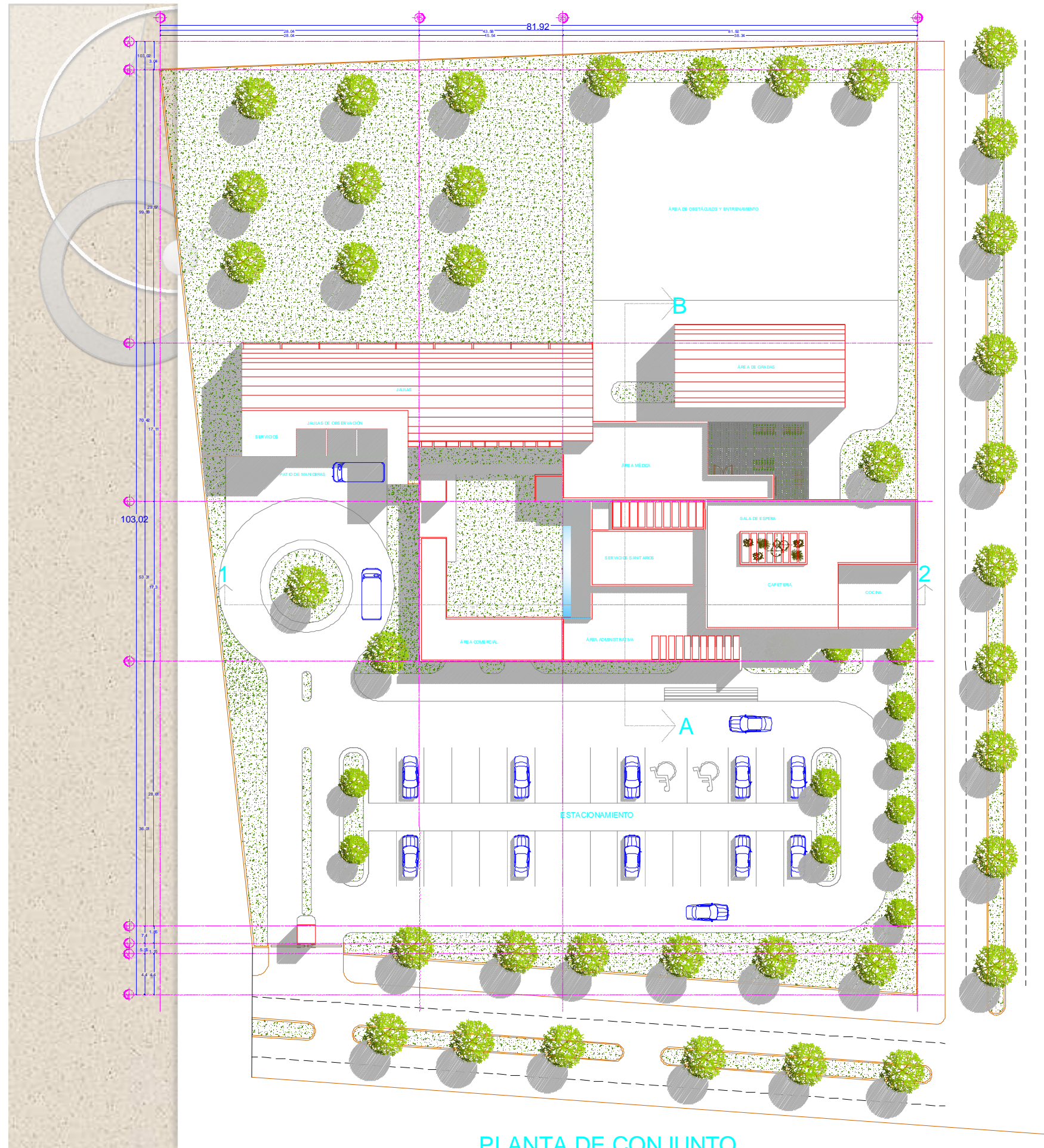

PLANTA DE CONJUNTO

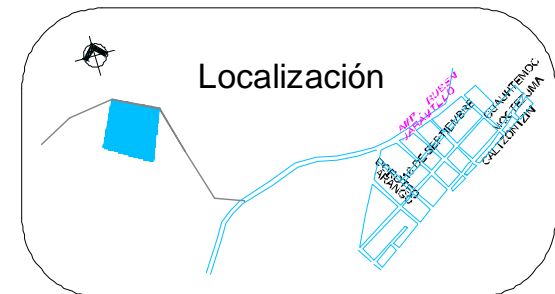

<p>Universidad Don Vasco A.C.</p>	<p>Norte</p>
-----------------------------------	--------------

<p>Escuela De Arquitectura</p>	<p>Tess Profesional</p>	<p>TABLA DE SUPERFICIES</p> <p>Superficie total del predio 7,620.6520 M²</p> <p>superficie construídaxxl 5,359.9788 M²</p>
--------------------------------	-------------------------	--

PROYECTO **Centro de Control Canino**
En Uruapan Michoacán

CONTIENE **Plano de Techos**

AUTOR: Marco Antonio Quiroz Alcalá

UBICACIÓN
Prebregación Rubén Jaemillo sin

REVISÓ:
Arq. Jesús Ceida García Rojas

ESCALA 1:500

Fecha OCTUBRE 2009

<p>ESCALA GRÁFICA</p>	<p>No. DE PLANO</p> <p>1</p>
-----------------------	-------------------------------------



PLANTA ARQUITECTONICA

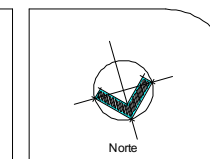
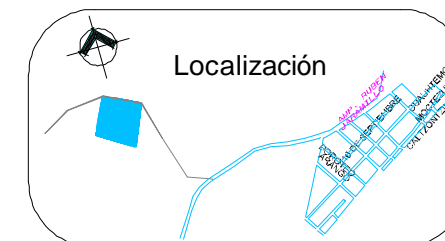

Tesis Profesional

TABLA DE SUPERFICIES	
Superficie total del predio	7,620,6520 M2
superficie construida total	5,369,9788 M2

PROYECTO **Centro de Control Canino**
En Uruapan Michoacán

CONTIENE **PLANTA ARQUITECTONICA**

AUTOR: Marco Antonio Quiroz Alacá

UBICACIÓN
Población Rubén Jaramillo Ah

REVISÓ:
Arq. Jesús Cerda García Rojas

ESCALA 1 : 250

Fecha: OCTUBRE 2009

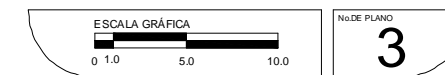

NÚMERO PLANO
3

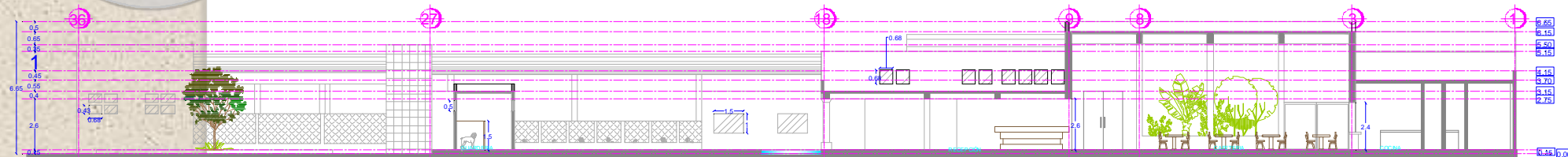

CORTE 1 - 2

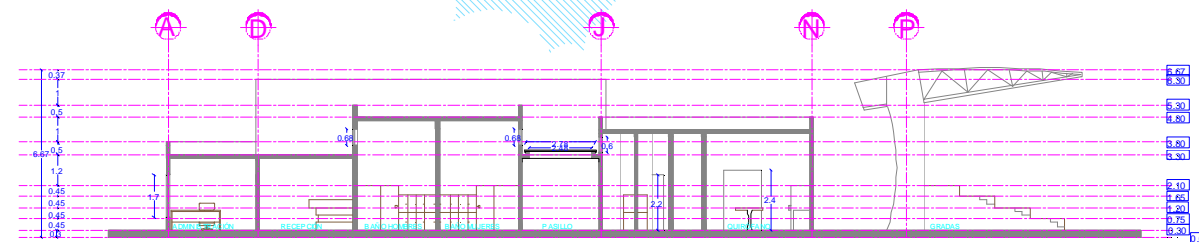

CORTE A - B

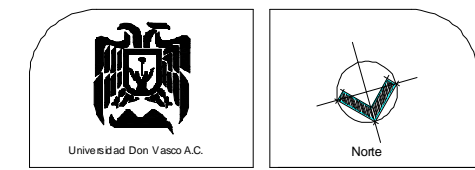
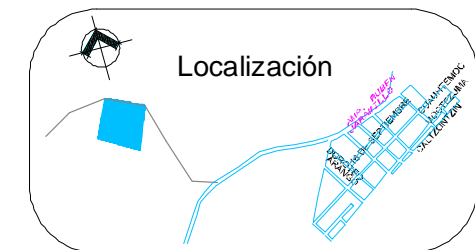

Escuela De Arquitectura	Tesis Profesional	TABLA DE SUPERFICIES	
		Superficie total del predio	7,620.6520 M2
		superficie construídada	5,359.9788 M2

PROYECTO **Centro de Control Canino**
En Uruapan Michoacán

CONTIENE **CORTES**

AUTOR: Marco Antonio Quiroz Alcala

UBICACION
Prontogación Rubén Jaramiloh

REVISÓ:
Arq. Jesús Onda García Rojas

ESCALA 1 : 250

Fecha OCTUBRE 2009

ESCALA GRÁFICA
0 1.0 5.0 10.0

No. DE PLANO
4

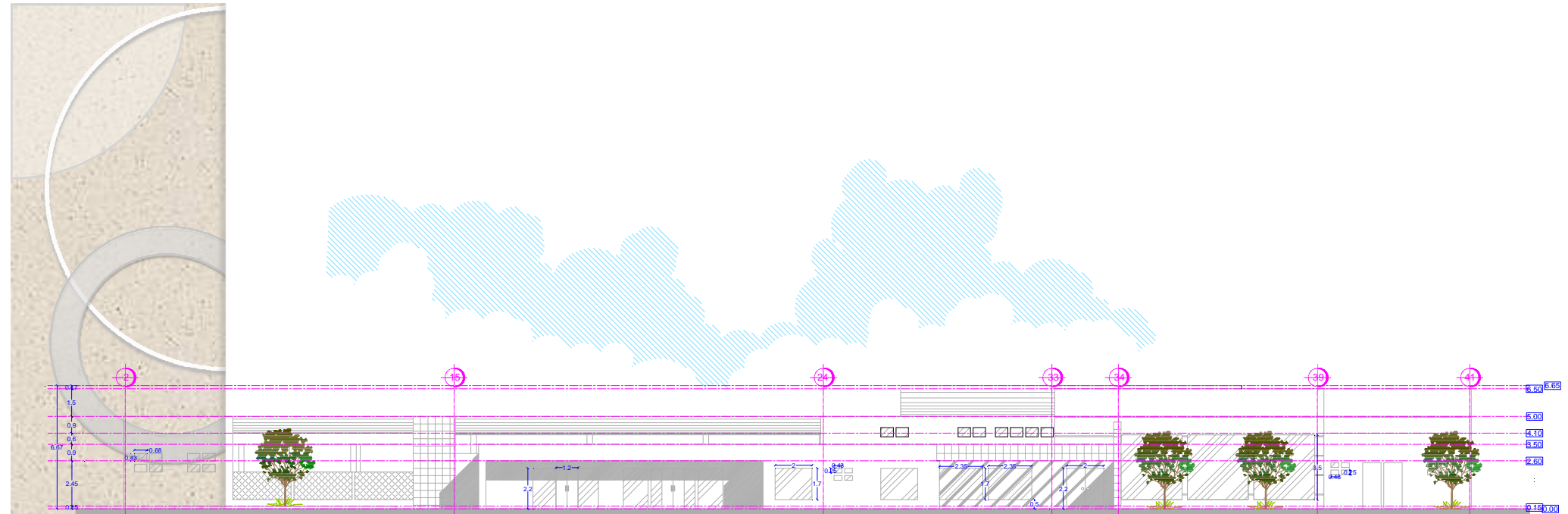

FACHADA NORTE

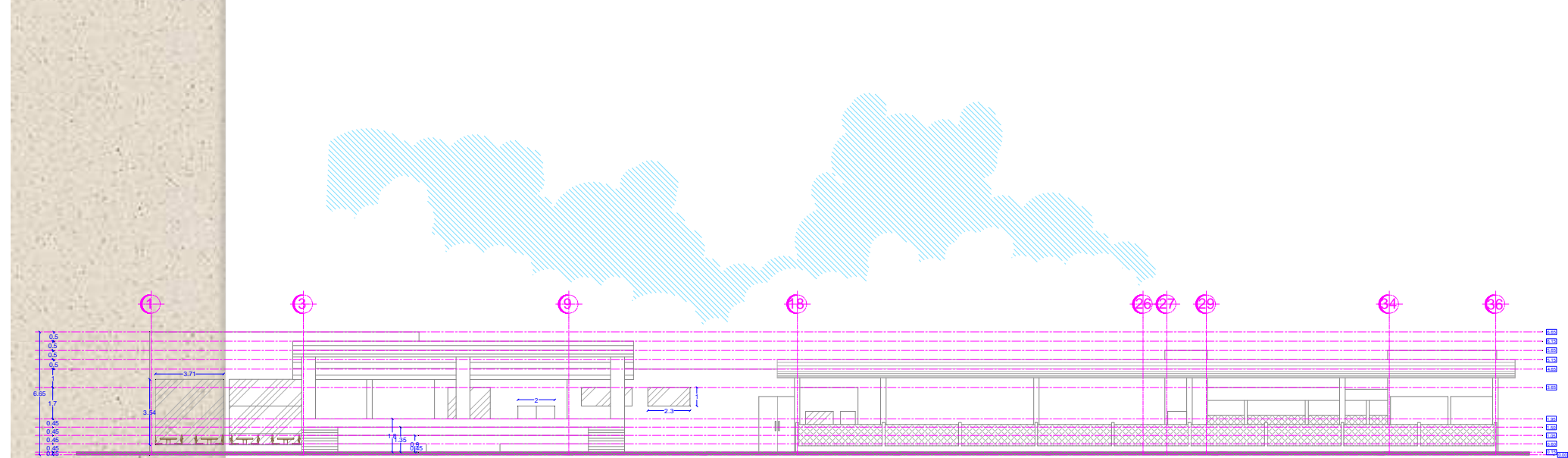

FACHADA SUR

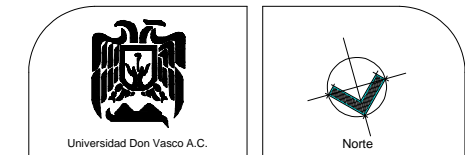
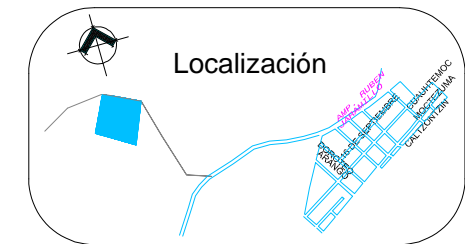

Escuela De Arquitectura	Tesis Profesional	TABLA DE SUPERFICIES	
		Superficie total del predio	7,620.6520 M2
		superficie construída total	5,359.9788 M2

PROYECTO **Centro de Control Canino**
En Uruapan Michoacán

CONTIENE **FACHADAS**

AUTOR: Marco Antonio Quiroz Alcalá

UBICACIÓN
Prolongación Rubén Jaramillo s/n

REVISÓ:
Arq. Jesús Cerdá García Rojas

ESCALA 1:250

Fecha: OCTUBRE 2009

ESCALA GRÁFICA
0 1.0 5.0 10.0

No. DE PLANO
5