

# PLANTA BAJA N + 0.20 y N + 1.50

ESCALA GRAFICA

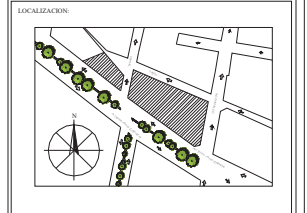
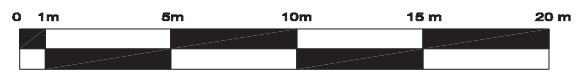

- SIMBOLOGIA**
- INDICA CAMBIO DE NIVEL
  - INDICA NIVEL DE PISO TERMINADO
  - INDICA ANCHO DE PUERTA
  - INDICA SENTIDO DE CIRCULACION
  - INDICA PROYECCION DE ELEMENTO SUPERIOR
  - INDICA RAMPA
  - INDICA PENDIENTE
  - INDICA LIMITE DE TERRENO
  - COLUMNA 1.20m x 1.20m

**TABLA DE AREA**

EDIFICIO 1	100.00 m <sup>2</sup> (habilitación) (verificación)
EDIFICIO 2	100.00 m <sup>2</sup> (habilitación) (verificación)
EDIFICIO 3	100.00 m <sup>2</sup> (habilitación) (verificación)
CIRCULACION	200.00 m <sup>2</sup>
AREA TOTAL	400.00 m <sup>2</sup>

**DETALLAMIENTO**

CANALIZACION	20 años de vida
CANALIZACION	40 años de vida
ANCHO DE CARRETERA Y DE CARRETERA	2 años de vida
CANALIZACION	10 años de vida

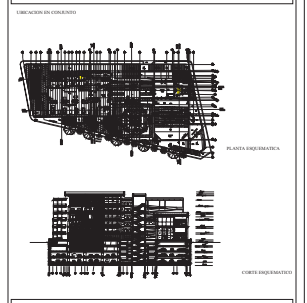

PROYECTO  
**CENTRO DE REHABILITACION DIF PARA DÈBILES VISUALES Y DIFCAPACIDAD MOTORA**

ARQUITECTÓNICO

Proyecto: **Módulo Nuevo Planta**

Arq. Juan Manuel Pérez y Wilson

Arq. María Fernanda Castro

Arq. Esteban Hernández

Av. Emiliano Zapata s/n, Colonia Empressario, Bogotá, D.C., Colombia

1:100

PLANTA BAJA N + 0.20 y N + 1.50

**A-01**



Universidad Nacional  
Autónoma de México



**UNAM – Dirección General de Bibliotecas**  
**Tesis Digitales**  
**Restricciones de uso**

**DERECHOS RESERVADOS ©**  
**PROHIBIDA SU REPRODUCCIÓN TOTAL O PARCIAL**

Todo el material contenido en esta tesis esta protegido por la Ley Federal del Derecho de Autor (LFDA) de los Estados Unidos Mexicanos (México).

El uso de imágenes, fragmentos de videos, y demás material que sea objeto de protección de los derechos de autor, será exclusivamente para fines educativos e informativos y deberá citar la fuente donde la obtuvo mencionando el autor o autores. Cualquier uso distinto como el lucro, reproducción, edición o modificación, será perseguido y sancionado por el respectivo titular de los Derechos de Autor.

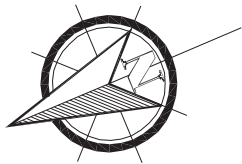
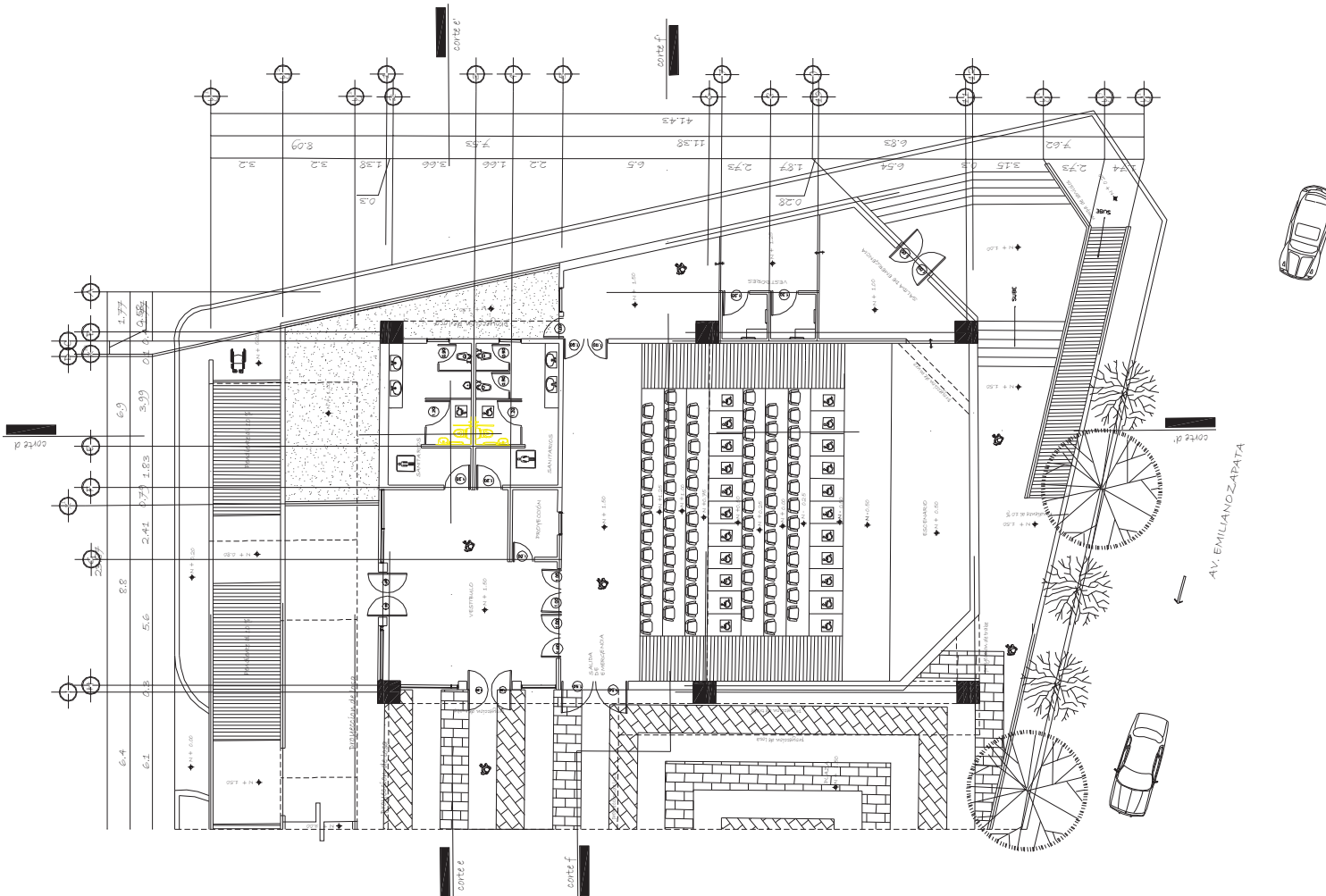

# PLANTA BAJA N + 0.20 y N + 1.50

ESCALA GRAFICA

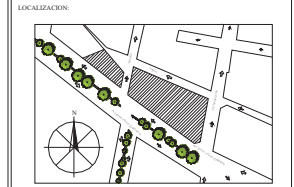
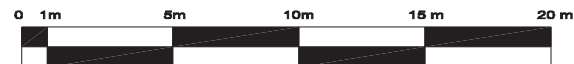

- SIMBOLOGIA**
- INDICA CAMBIO DE NIVEL
  - INDICA NIVEL DE PISO TERMINADO
  - INDICA ANCHO DE PUERTA
  - INDICA SENTIDO DE CIRCULACION
  - INDICA PROYECCION DE ELEMENTO SUPERIOR
  - INDICA RAMPA
  - INDICA PENDIENTE
  - INDICA LIMITE DE TERRENO
  - COLUMNA 1.00m x 1.00m

**TABLA DE AREAS**

ESPESOR 1	100 m <sup>2</sup> (subdivisión servicios (4 niveles))
ESPESOR 2	100 m <sup>2</sup> (subdivisión (4 niveles))
ESPESOR 3	100 m <sup>2</sup> (subdivisión servicios (4 niveles))
CIRCULACIONES	100 m <sup>2</sup>
AREA TOTAL	1.761,51 m <sup>2</sup>

**ESTACIONAMIENTO**

CARREAS EXTERIORES	20 autos (4x4)
CARREAS INTERIORES	40 autos (4x4)
ANILLOS DE CARGA Y DESCARGA	2 zonas de servicio
CARREAS TOTALES	100 autos (4x4)

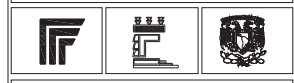
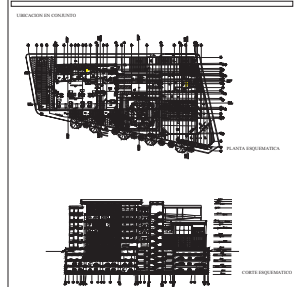

PROYECTO  
**CENTRO DE REHABILITACION DIF PARA DIBILES VISUALES Y DISCAPACIDAD MOTORA**

ARQUITECTÓNICO

Auténtica Escritura Zapata s/r, Colonia Emprendedores, Benito Juárez, México D.F.

1:100

PLANTA BAJA N + 0.20 y N + 1.50

**A-02**

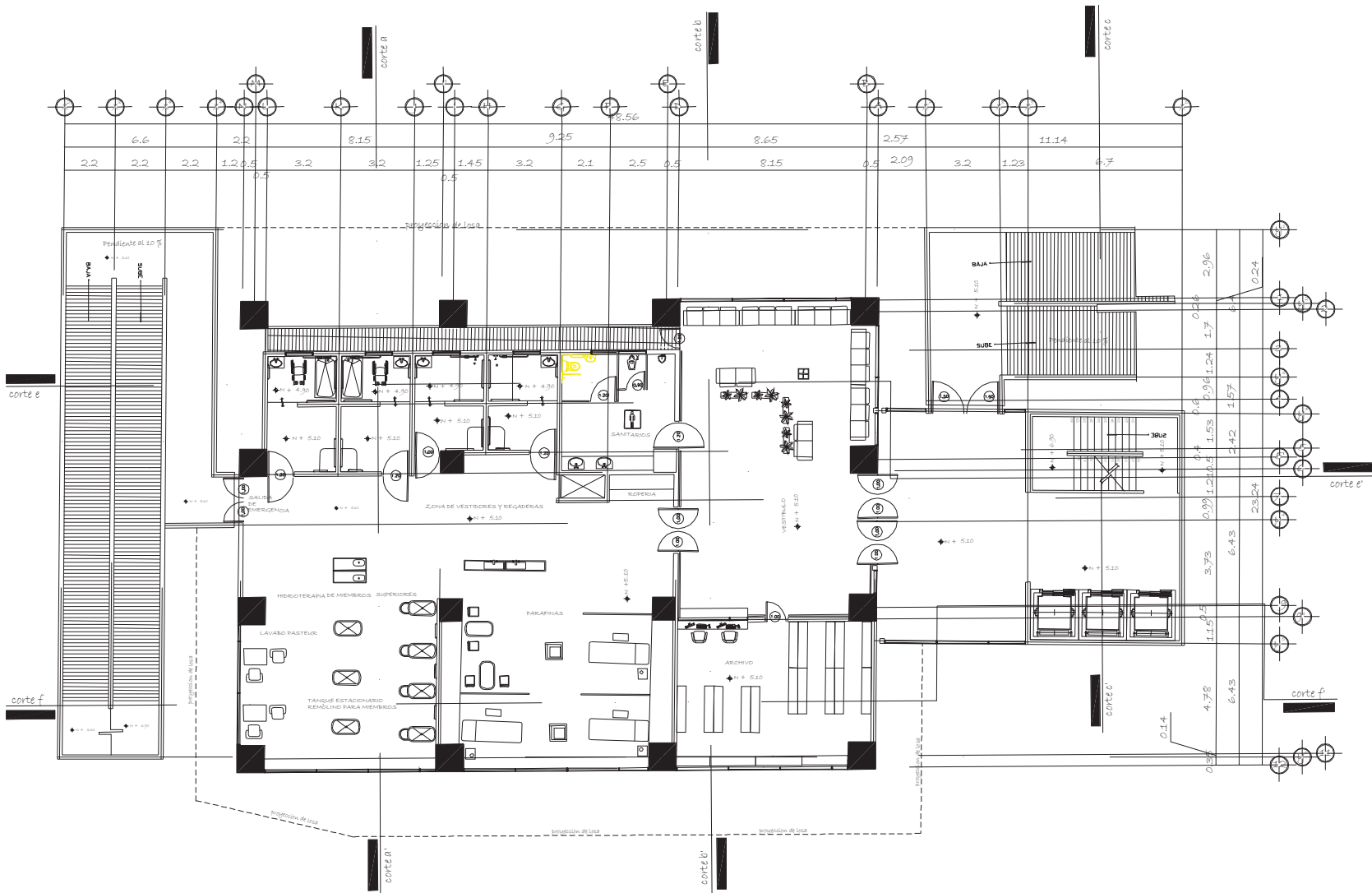

# PRIMER NIVEL N + 1.50

ESCALA GRAFICA

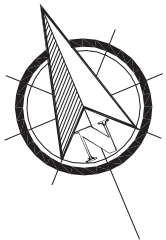

**LOCALIZACION**

**SIMBOLOGIA**

- INDICA CAMBIO DE NIVEL
- INDICA NIVEL DE PISO TERMINADO
- INDICA ANCHO DE PUERTA
- INDICA SENTIDO DE CIRCULACION
- INDICA PROYECCION DE ELEMENTO SUPERIOR
- INDICA RAMPA
- INDICA PENDIENTE
- INDICA LIMITE DE TERRENO
- COLUMNA

**TABLA DE AREA**

EDIFICIO 1	100.00 m <sup>2</sup> (habilitación servicios (4 niveles))
EDIFICIO 2	120.00 m <sup>2</sup> (habilitación servicios)
EDIFICIO 3	170.00 m <sup>2</sup> (habilitación servicios (4 niveles))
CIRCULACION	200.00 m <sup>2</sup>
AREA TOTAL	410.00 m <sup>2</sup>

**ESTACIONAMIENTO**

CANONES EXTERIORES	24 autos (diurno)
CANONES INTERIORES	40 autos (nocturno)
ANILLOS DE CARGA Y DESCARGA	1 espacio de servicios
CANONES TOTALES	64 autos/diurno

**INDICACION DE COORDENADAS**

**COPIA DE PLANOS**

**PROYECTOS**

**CENTRO DE REHABILITACION DIF PARA DÉBILES VISUALES Y DISCAPACIDAD MOTORA**

Proyecto: **ARQUITECTÓNICO**

Autores: **Mónica Narvaez Pineda**

Asesor: **Arq. Juan Manuel Pérez y Velasco**

Asesor: **Arq. María Victoria Sánchez**

Asesor: **Arq. Estrella Vivas de la Cruz**

Asesor: **Arq. Juan Carlos Zapata et al., Colegio Empresarial**

Asesor: **Arq. Rodrigo Sánchez Zapata, México D.F.**

Escala: **1:100**

Plan: **PRIMER NIVEL, N + 1.50**

**A-03**

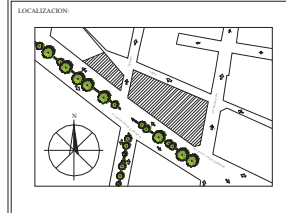
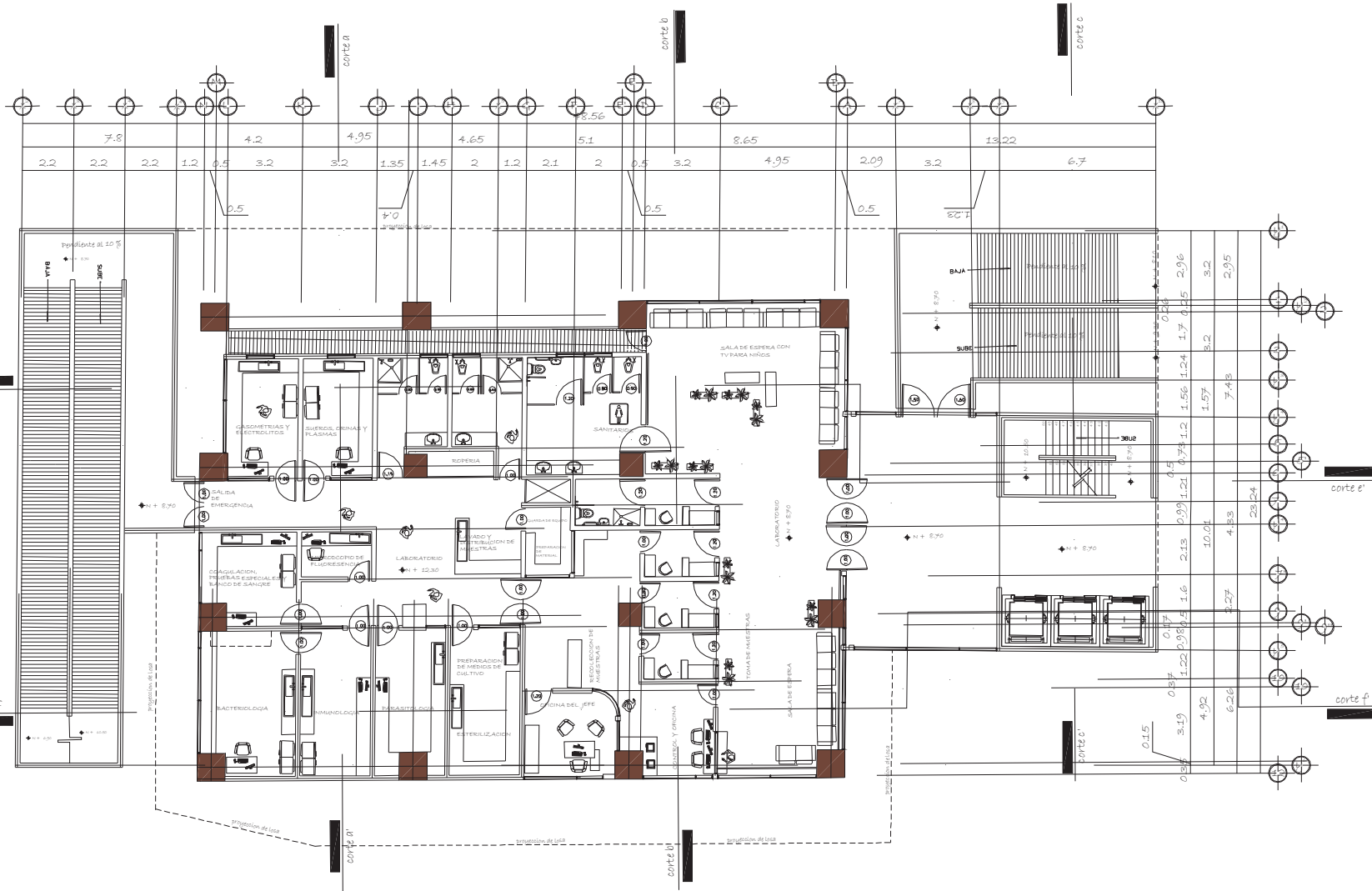

- SIMBOLOGIA**
- INDICA CAMBIO DE NIVEL
  - INDICA NIVEL DE PISO TERMINADO
  - INDICA ANCHO DE PUERTA
  - INDICA SENTIDO DE CIRCULACION
  - INDICA PROYECCION DE ELEMENTO SUPERIOR
  - INDICA RAMPA
  - INDICA PENDIENTE
  - INDICA LIMITE DE TERRENO
  - COLUMNA 1.20m x 1.20m

**TABLA DE AREA**

EDIFICIO 1	104.80 m <sup>2</sup> (habilitación sanitaria (4 niveles))
EDIFICIO 2	121.28 m <sup>2</sup> (habilitación (2 niveles))
EDIFICIO 3	17.00 m <sup>2</sup> (habilitación sanitaria (4 niveles))
CIRCULACIONES	296.00
AREA TOTAL	511.36 m <sup>2</sup>

**ESTACIONAMIENTO**

CARRERA CIEBROS	20 autos (diurnos)
CARRERA GRANDES	40 autos (diurnos)
ANEXO DE CALA Y CIEBROS	2 autos (diurnos)
CARRERA TOTALES	60 autos (diurnos)

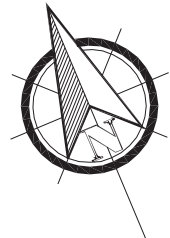
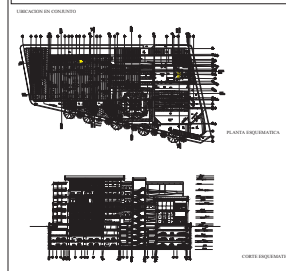

## SEGUNDO NIVEL N + 8.70

ESCALA GRAFICA

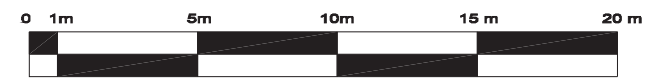

**PROYECTO**  
**CENTRO DE REHABILITACION DIF**  
**PARA DIBILES VISUALES Y DISCAPACIDAD MOTORA**

Esc. de Plan: **ARQUITECTONICO**

Proy.: **Melina Narvez Pineda**

Aut. Juan Manuel Pineda y Wilson  
 Arq. Melina Narvez Pineda  
 Arq. Esteban Vivas Martinez

Av. San Bartolome Zapata 47, Colonia Empressario  
 Delegación Benito Juárez, México D.F.

1:100

SEGUNDO NIVEL N + 8.70

**A-04**

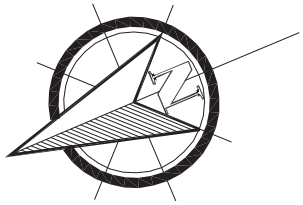
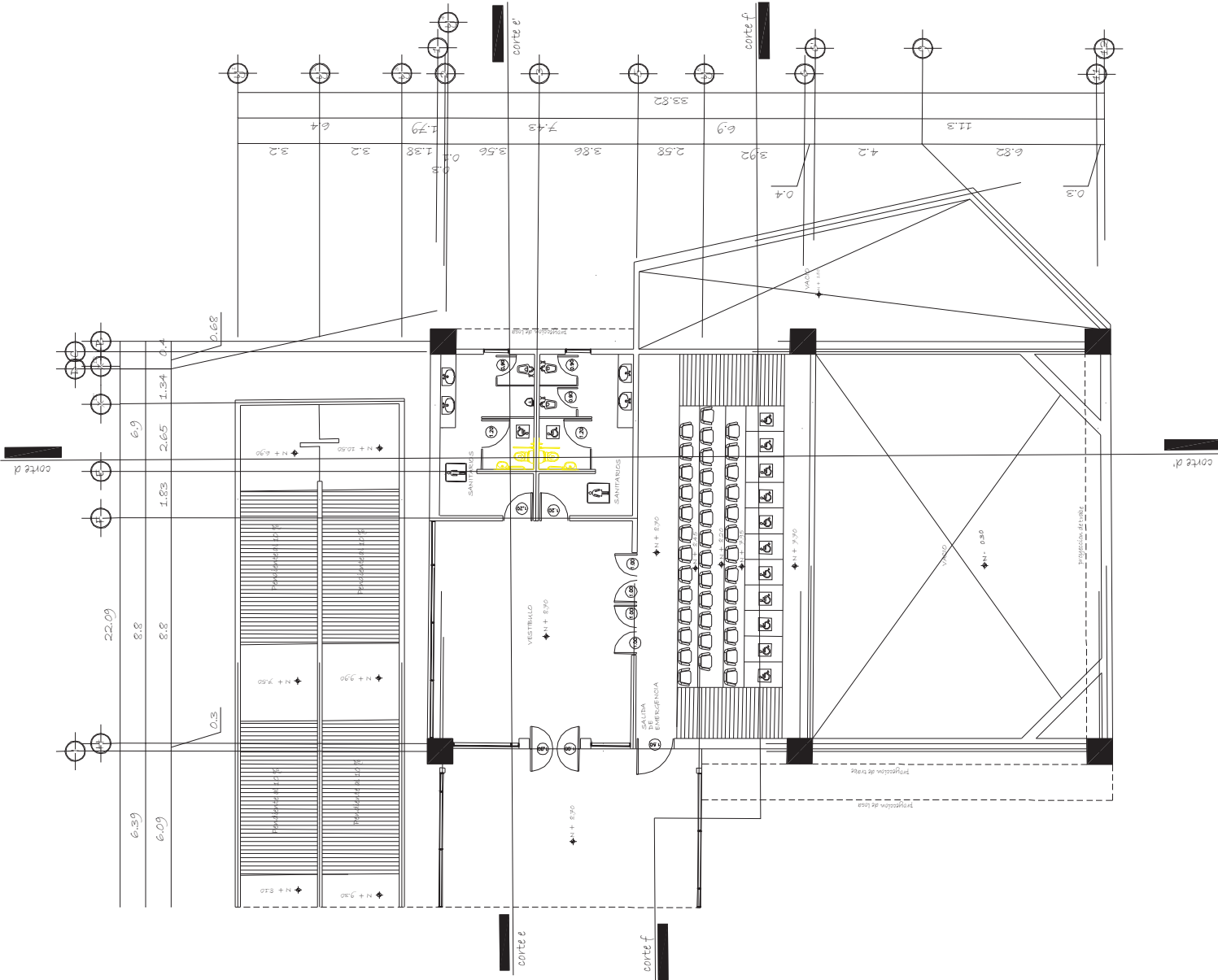

# PRIMER NIVEL N + 8.70 y N + 1.50

ESCALA GRAFICA

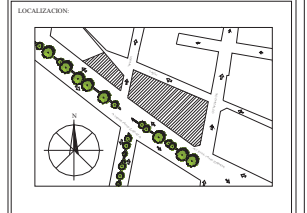
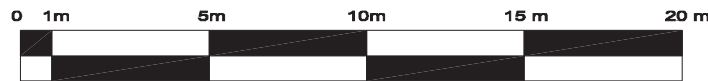

- SIMBOLOGIA**
- INDICA CAMBIO DE NIVEL
  - INDICA NIVEL DE PISO TERMINADO
  - INDICA ANCHO DE PUERTA
  - INDICA SENTIDO DE CIRCULACION
  - INDICA PROYECCION DE ELEMENTO SUPERIOR
  - INDICA RAMPA
  - INDICA PENDIENTE
  - INDICA LIMITE DE TERRENO
  - COLUMNA 1.00 m x 1.00 m

**TABLA DE AREAS**

EDIFICIO 1	148.00 m <sup>2</sup> (incluyendo columnas 1.00 metros)
EDIFICIO 2	123.92 m <sup>2</sup> (incluyendo 2 columnas)
EDIFICIO 3	276.00 m <sup>2</sup> (incluyendo columnas 4 columnas)
CIRCULACIONES	204.00
AREA TOTAL	1,761.92 m <sup>2</sup>

**ESTADONAMIENTO**

- CANONES FINOS: 20 años de uso
- CANONES GRANDES: 80 años de uso
- ANOS DE CARGA Y DESCARGA: 2 años de servicio
- CANONES TOTALES: 100 años de uso

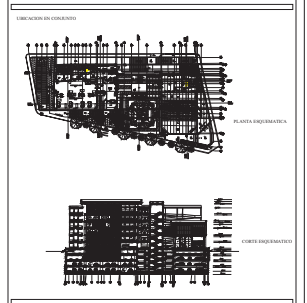

PROYECTO  
**CENTRO DE REHABILITACION DIDACTICA PARA DIBILES VISUALES Y DISCAPACIDAD MOTORA**

Escuela de Arquitectura  
**ARQUITECTÓNICO**

Proyecto: **Centro de Rehabilitación Didáctica para Débiles Visuales y Discapacidad Motora**

Arquitecto: **Arq. Juan Manuel Pérez y Wilson de la Cruz**

Colaborador: **Arq. Esteban Hernández**

Fecha: **1:100**

PRIMER NIVEL, N + 8.70 y N + 1.50

A-05

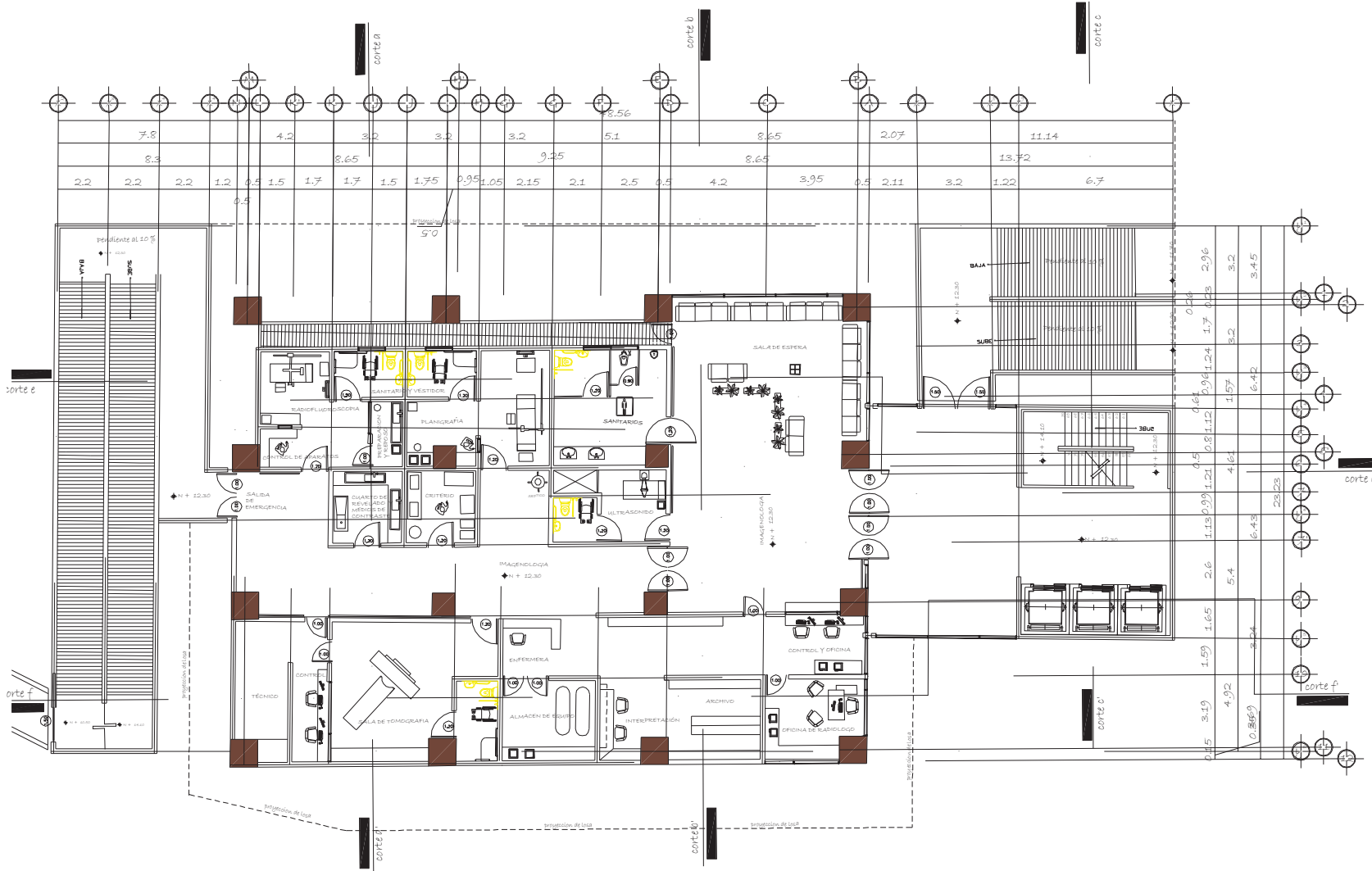

# TERCER NIVEL N + 12.30

ESCALA GRAFICA

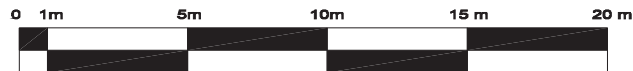

LOCALIZACION

SIMBOLOGIA

- INDICA CAMBIO DE NIVEL
- INDICA NIVEL DE PISO TERMINADO
- INDICA ANCHO DE PUERTA
- INDICA SENTIDO DE CIRCULACION
- INDICA PROYECCION DE ELEMENTO SUPERIOR
- INDICA RAMPA
- INDICA PENDIENTE
- INDICA LIMITE DE TERRENO
- COLUMNA 1.20m x 1.20m

FORMATO AREA

EDIFICIO 1	154.80 m <sup>2</sup> rehabilitación (servicio + 4 unidades)
EDIFICIO 2	232.00 m <sup>2</sup> edificio (2 unidades)
EDIFICIO 3	120.00 m <sup>2</sup> edificio (servicio + unidades)
CIRCULACIONES	29.82 m <sup>2</sup>
AREA TOTAL	536.62 m <sup>2</sup>

DETALLE DE CONSTRUCCION

CANONES EXTERIORES	24 metros lineales
CANONES INTERIORES	97 metros lineales
ANDENOS DE CARGA Y DESCARGA	1 zona de servicios
CANONES TOTALES	121 metros lineales

LOCALIZACION EN CONDOMINIO

PROYECTO

### CENTRO DE REHABILITACION DIDACTICA PARA DIBILES VISUALES Y DISCAPACIDAD MOTORA

ARQUITECTÓNICO

**PROYECTADO POR:** Arquitecta Bárbara Zapata et al., Colegio Emprendedores Residencial Barrio Zapata, México D.F.

**PROYECTADO POR:** **ARQUITECTÓNICO**

**PROYECTADO POR:** **ARQUITECTÓNICO**

**PROYECTADO POR:** **ARQUITECTÓNICO**

Tercer Nivel N + 12.30

**A-06**

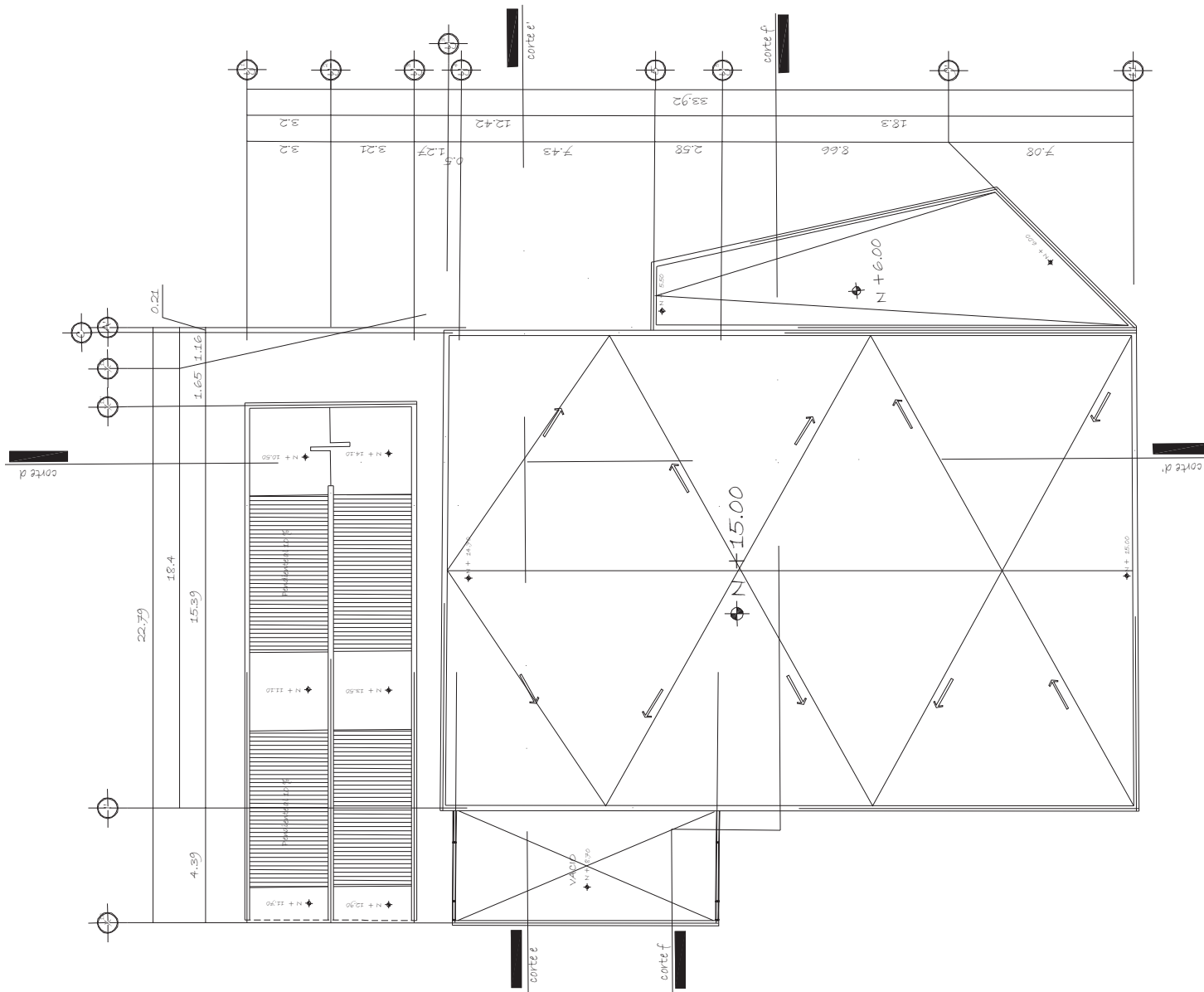

# PLANTA AZOTEA N + 15.00, N + 6.00 y N + 8.70

ESCALA GRAFICA

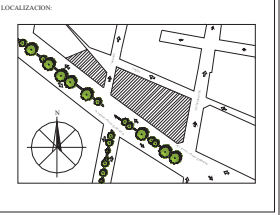
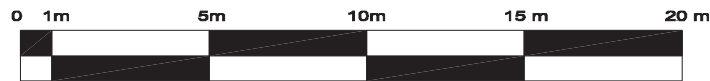

## SIMBOLOGIA

- ↑ INDICA CAMBIO DE NIVEL
- ⊕ INDICA NIVEL DE PISO TERMINADO
- ⊙ INDICA ANCHO DE PUERTA
- ← INDICA SENTIDO DE CIRCULACION
- INDICA PROYECCION DE ELEMENTO SUPERIOR
- ▨ INDICA RAMPA
- ↗ INDICA PENDIENTE
- INDICA LIMITE DE TERRENO
- COLUMNA 1.00m x 1.00m

## TABLA DE AREAS

EDIFICIO 1	1846 m <sup>2</sup> (habilitación servicios (4 niveles))
EDIFICIO 2	2320 m <sup>2</sup> (habilitación (2 niveles))
EDIFICIO 3	2746 m <sup>2</sup> (habilitación servicios (4 niveles))
CIRCULACIONES	284 m <sup>2</sup>
AREA TOTAL	5,385 m <sup>2</sup> ± 0.2

## ESTACIONAMIENTO

CARRILES DISCAPACITADOS	20 carriles
CARRILES ORDINARIOS	80 carriles
ANILLOS DE CARGA Y DESCARGA	2 anillos de servicio
CARRILES TOTALES	100 espacios

## LOCALIZACION EN CONDOMINIO

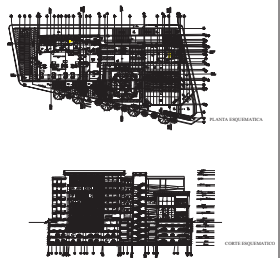

## PROYECTO CENTRO DE REHABILITACION DIF PARA DÉBILES VISUALES Y DISCAPACIDAD MOTORA

Escuela de Planos	Arquitectónico	Proyecto	Edificio Nuevo Planta
Arquitecto	Arq. Juan Manuel Pérez y Wilson de la Cruz	Cliente	Asociación Boliviana Zepeda y Cía. Colaboración Empresarial, Redignación Barrios Unidos, Colombia S.A.
Escala	1:100	Fecha	PLANTA AZOTEA N + 15.00, N + 6.00 y N + 8.70

**A-07**



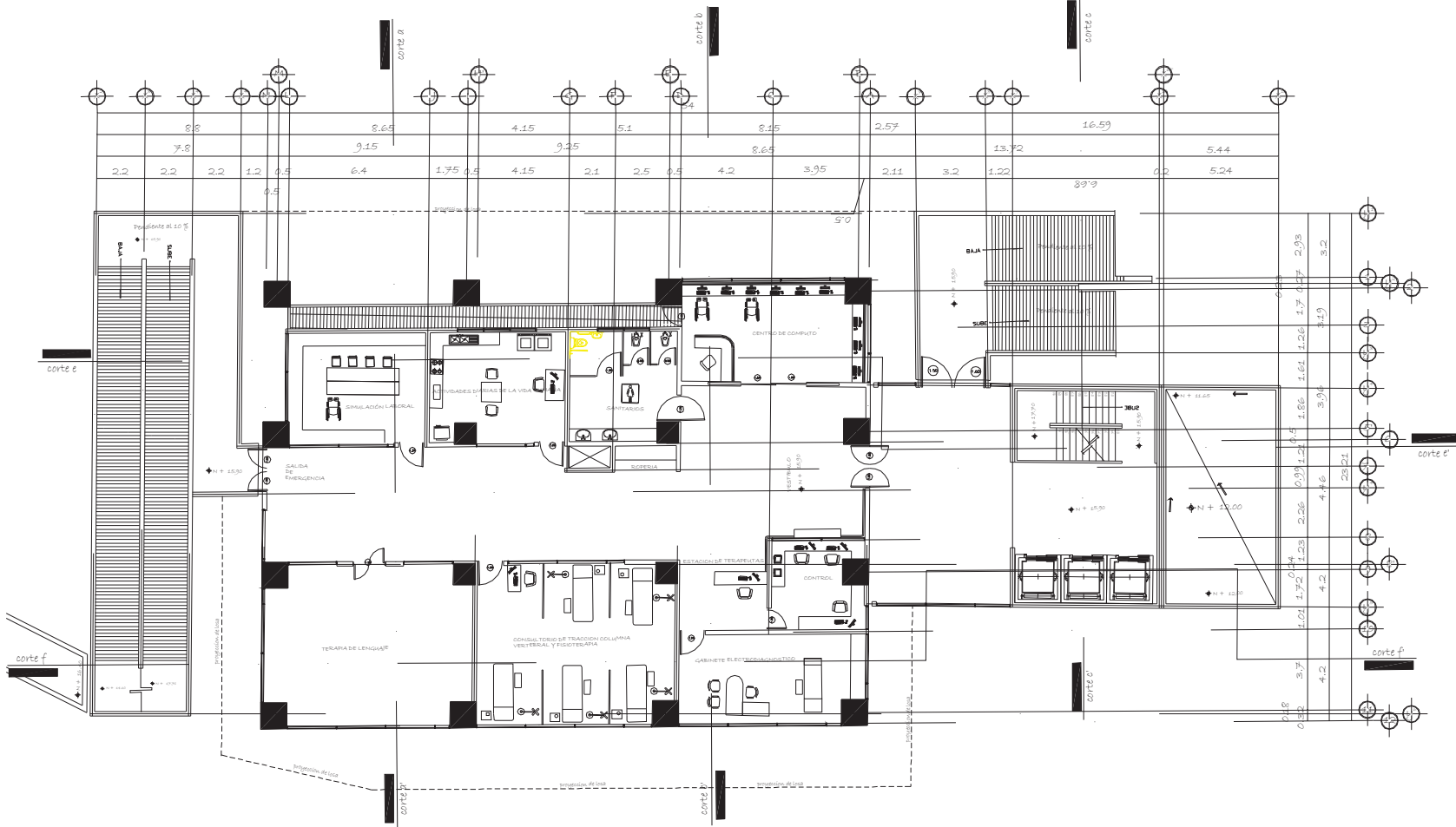

# CUARTO NIVEL N + 15.90 y N + 12.00

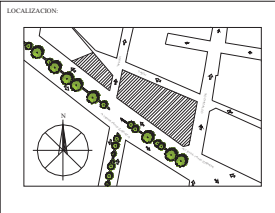
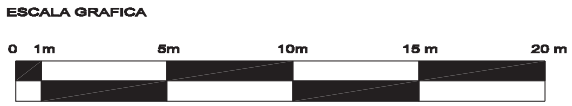

- SIMBOLOGIA
- INDICA CAMBIO DE NIVEL
  - INDICA NIVEL DE PISO TERMINADO
  - INDICA ANCHO DE PUERTA
  - INDICA SENTIDO DE CIRCULACION
  - INDICA PROYECCION DE ELEMENTO SUPERIOR
  - INDICA RAMPA
  - INDICA PENDIENTE
  - INDICA LIMITE DE TERRENO
  - COLUMNA 1.20m x 1.20m

TABLA DE AREAS

ESTRUCTURA	148.00 m <sup>2</sup> (incluyendo columnas 1.40m x 1.40m)
OPORTUNO 1	121.26 m <sup>2</sup> (incluyendo 2 columnas)
OPORTUNO 2	276.00 m <sup>2</sup> (incluyendo columnas 1.40m x 1.40m)
CIRCULACIONES	204.00
AREA TOTAL	1,761.17 m <sup>2</sup>

ESTACIONAMIENTO

CANONES PEQUEÑOS	28 autos chicos
CANONES GRANDES	80 autos grandes
ANILLOS DE CARGA Y DESCARGA	2 zonas de servicio
CANONES TOTALES	108 automotores

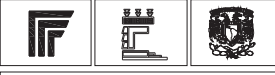
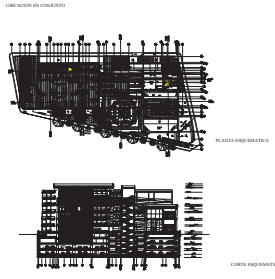

PROYECTO  
**CENTRO DE REHABILITACIÓN DIF PARA DÉBILES VISUALES Y DISCAPACIDAD MOTORA**

ARQUITECTÓNICO

Proyecto: Centro de Rehabilitación DIF  
 Autor: Arq. Juan Manuel Pérez y Wilson Arq. Jorge Enrique Gómez  
 Avda. San Martín 2000, Colonia Esperanza, Montevideo, Uruguay  
 Teléfono: 2300 1111  
 E-mail: info@arquitectos.com.uy

1:100

CUARTO NIVEL, N + 15.90 y N + 12.00

**A-08**

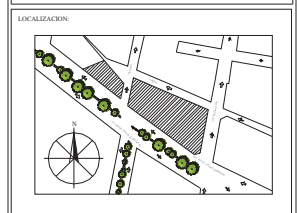
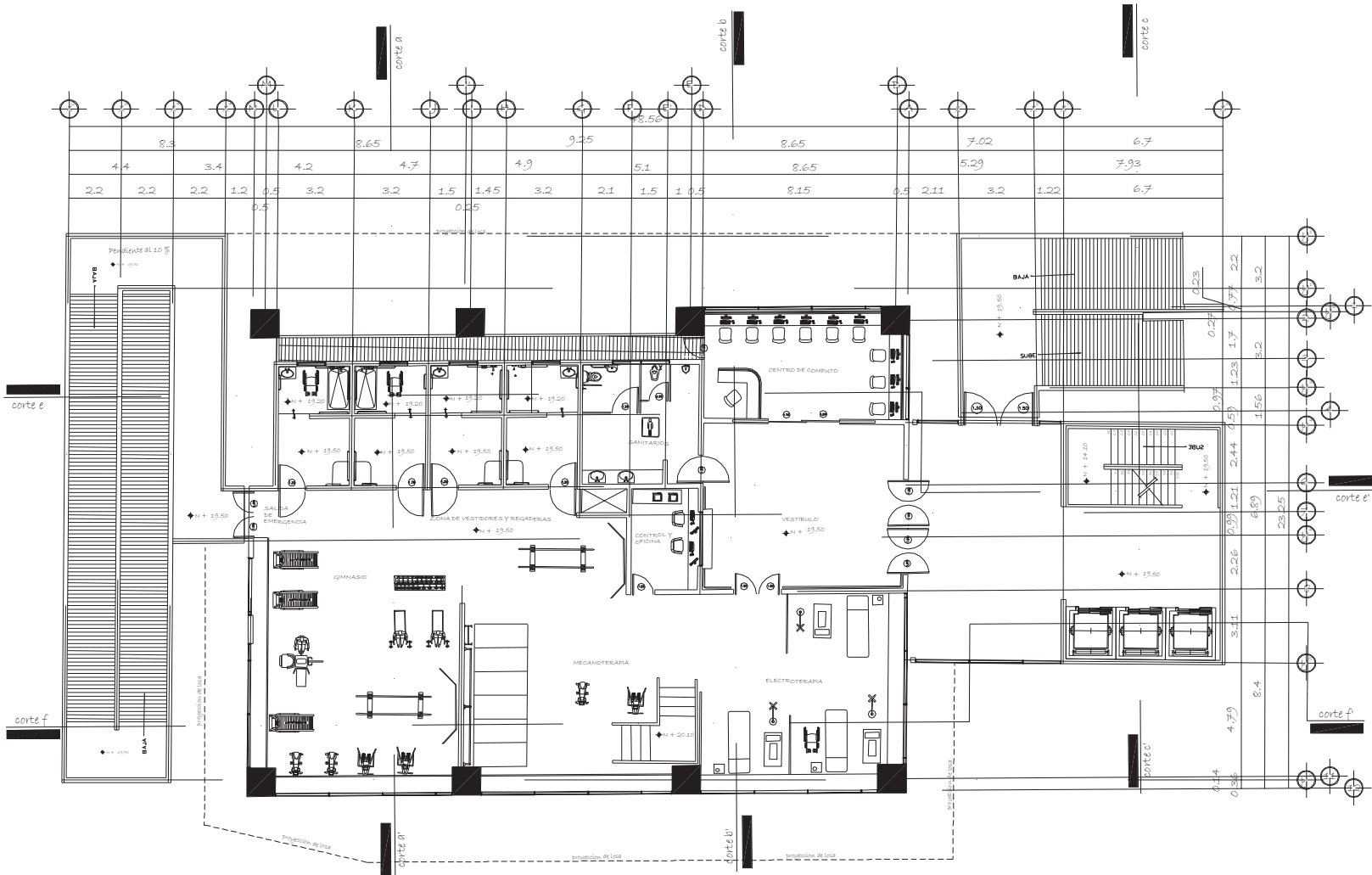

- SIMBOLOGIA**
- ↑ INDICA CAMBIO DE NIVEL
  - ⬆ INDICA NIVEL DE PISO TERMINADO
  - ⊕ INDICA ANCHO DE PUERTA
  - ← INDICA SENTIDO DE CIRCULACION
  - INDICA PROYECCION DE ELEMENTO SUPERIOR
  - ▨ INDICA RAMPA
  - ↘ INDICA PENDIENTE
  - INDICA LIMITE DE TERRENO
  - COLUMNA 1.20m x 1.20m

**TABLA DE AREA**

EDIFICIO 1	104.02 m <sup>2</sup> (incluyendo rampas) (4 niveles)
EDIFICIO 2	121.02 m <sup>2</sup> (incluyendo 2 niveles)
EDIFICIO 3	170.02 m <sup>2</sup> (incluyendo 4 niveles)
CIRCULACIONES	20.02 m <sup>2</sup>
AREA TOTAL	325.02 m <sup>2</sup>

**ESTACIONAMIENTO**

CARRANES PEQUEÑOS	20 unidades
CARRANES GRANDES	40 unidades
ANCHO DE CARRO (ELECTRICA)	2 carriles de estacionamiento
CARRANES TOTALES	60 unidades

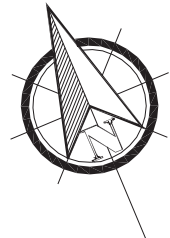
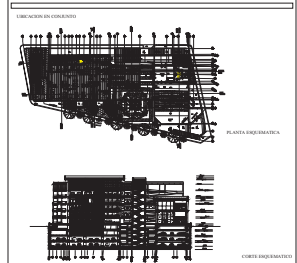

# QUINTO NIVEL N + 19.50

ESCALA GRAFICA

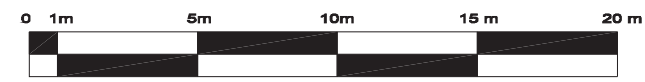

**PROYECTO**  
**CENTRO DE REHABILITACION DIF PARA DÉBILES VISUALES Y DISCAPACIDAD MOTORA**

**ARQUITECTÓNICO**

Proyecto: Centro de Rehabilitación DIF para Débiles Visuales y Discapacidad Motora  
 Autor: Arq. Juan Manuel Pérez y Víctor Arq. Jorge Enrique Gómez  
 Asesora: Arquitecto Guillermo Zapata Sr., Colegio Empresarial del Estado de México S.A.  
 Escala: 1:100  
 Fecha: QUINTO NIVEL, N + 19.50  
**A-09**

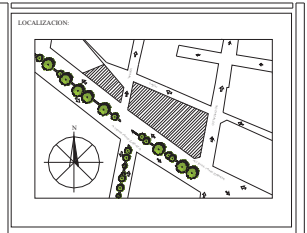
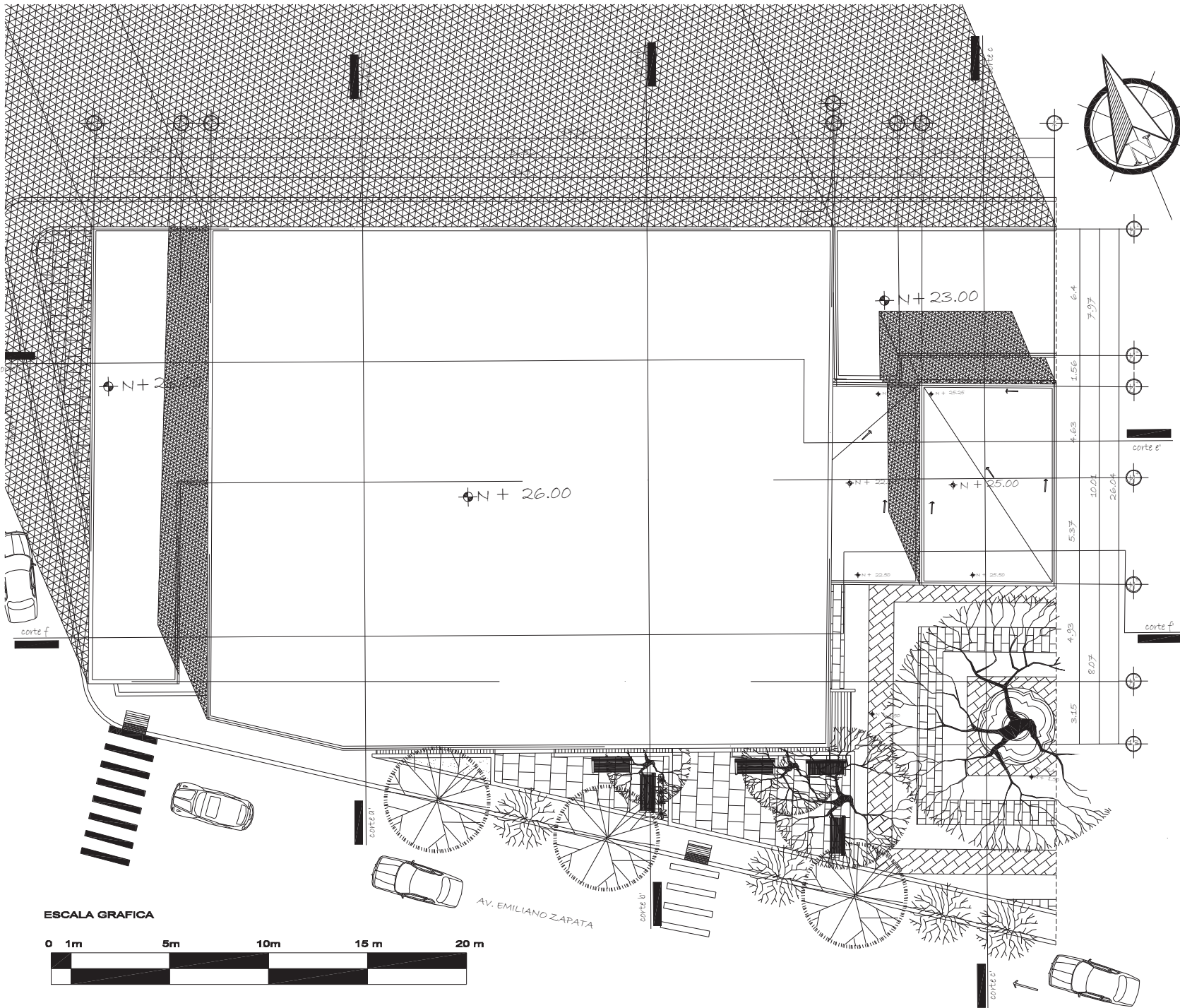

- SIMBOLOGIA**
- INDICA CAMBIO DE NIVEL
  - INDICA NIVEL DE PISO TERMINADO
  - INDICA ANCHO DE PUERTA
  - INDICA SENTIDO DE CIRCULACION
  - INDICA PROYECCION DE ELEMENTO SUPERIOR
  - INDICA RAMPA
  - INDICA PENDIENTE
  - INDICA LIMITE DE TERRENO
  - COLUMNA 1.20m x 1.20m

**TABLA DE AREAS**

ESPESOR 1	180.00 m <sup>2</sup> (habilitación construida 4 niveles)
ESPESOR 2	120.00 m <sup>2</sup> (habilitación 2 niveles)
ESPESOR 3	210.00 m <sup>2</sup> (habilitación construida 4 niveles)
CIRCULACIONES	280.00
AREA TOTAL	7.760 m <sup>2</sup>

**ESTACIONAMIENTO**

CARRILES ORDINARIOS	28 espacios
CARRILES GRANDES	09 espacios
AREAS DE CARGA Y DESCARGA	1 zona de servicio
CARRILES TOTALES	37 espacios

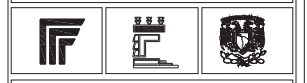
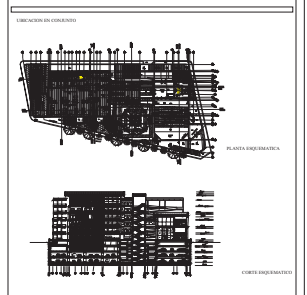

PROYECTO  
**CENTRO DE REHABILITACION DIF PARA DÉBILES VISUALES Y DISCAPACIDAD MOTORA**

Esc: **ARQUITECTÓNICO**

Proy: **Arq. Juan Ricardo Pérez y Wilson Arce**

Av. Emiliano Zapata s/n, Colonia Emprendedores, Magdalena Barrio Zapata, Saltillo, Coah.

1:100

PLANTA AZOTEAS N + 26.00, N + 25.00, N + 23.00 y N + 22.50

**A-10**

**PLANTA AZOTEAS N + 26.00, N + 25.00, N + 23.00 y N + 22.50**

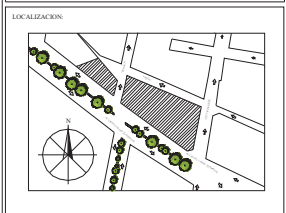
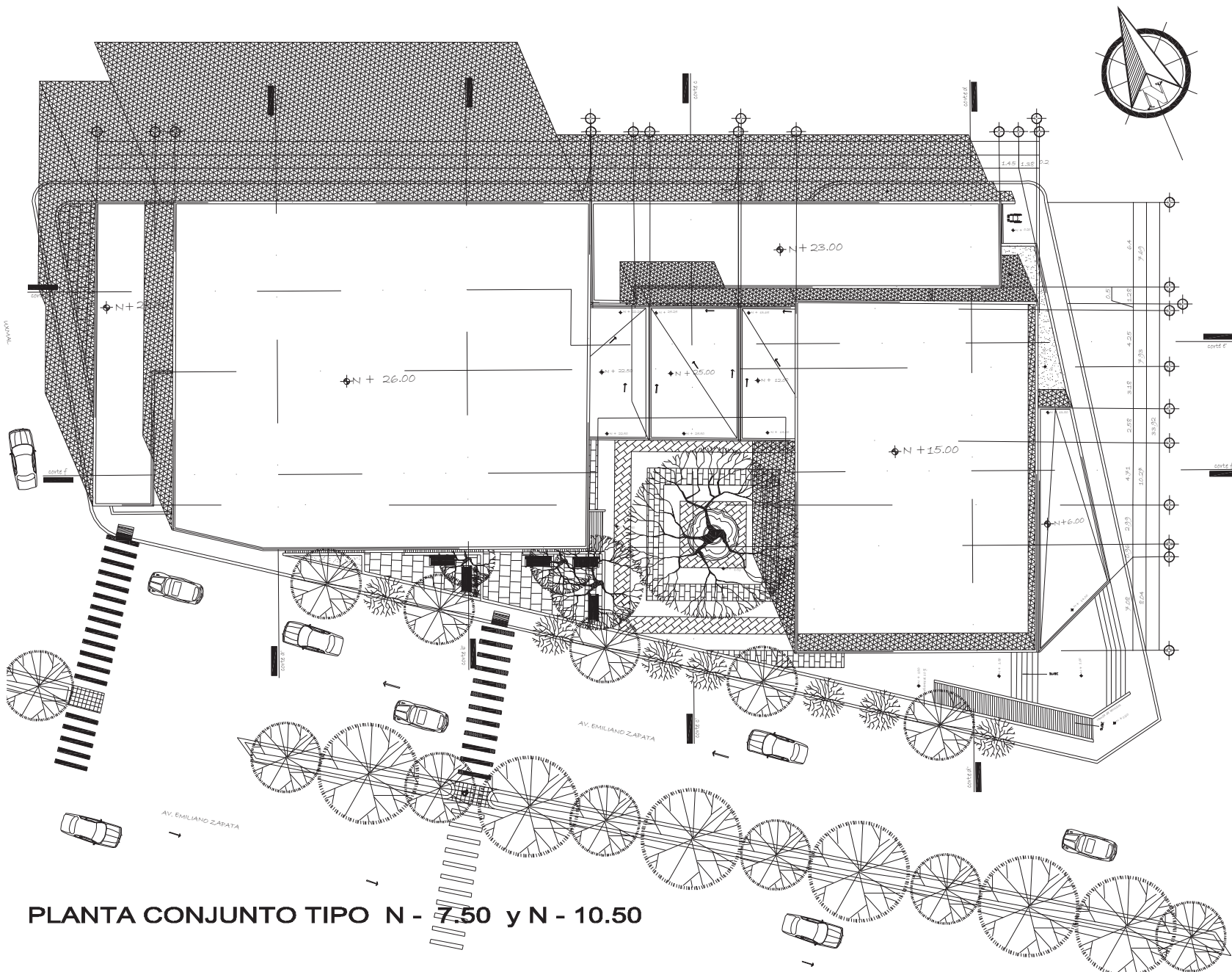

- SIMBOLOGIA
- INDICA CAMBIO DE NIVEL
  - INDICA NIVEL DE PISO TERMINADO
  - INDICA ANCHO DE PUERTA
  - INDICA SENTIDO DE CIRCULACION
  - INDICA PROYECCION DE ELEMENTO SUPERIOR
  - INDICA RAMPA
  - INDICA PENDIENTE
  - INDICA LIMITE DE TERRENO

TABLA DE AREA

EDIFICIO	460.00 m <sup>2</sup> (habilitación) (veredas) (1 edificio)
EDIFICIO	251.70 m <sup>2</sup> (veredas) (2 edificios)
EDIFICIO	179.00 m <sup>2</sup> (edificios anexos) (1 edificio)
CIRCULACION	296.00 m <sup>2</sup>
AREA TOTAL	1,186.70 m <sup>2</sup>

ESTACIONAMIENTO

CANALIZACION	36 metros lineales
CANALIZACION	80 metros cuadrados
ANCHO DE CALLES Y VEREDAS	2.00 metros cuadrados
CANALIZACION	100 metros lineales

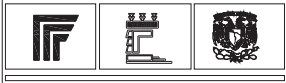
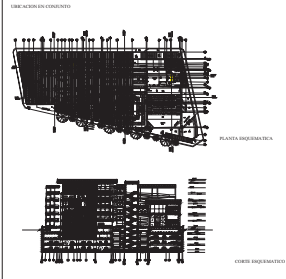

PROYECTO:  
**CENTRO DE REHABILITACION DIF  
 PARA DEBILES VISUALES Y DISCAPACIDAD MOTORA**

Tipología:  
**ARQUITECTONICO**

Escala:  
**1:100**

PLANTA CONJUNTO N + 6.50 y N + 1.50

**A-11**

**PLANTA CONJUNTO TIPO N - 7.50 y N - 10.50**

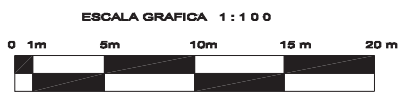

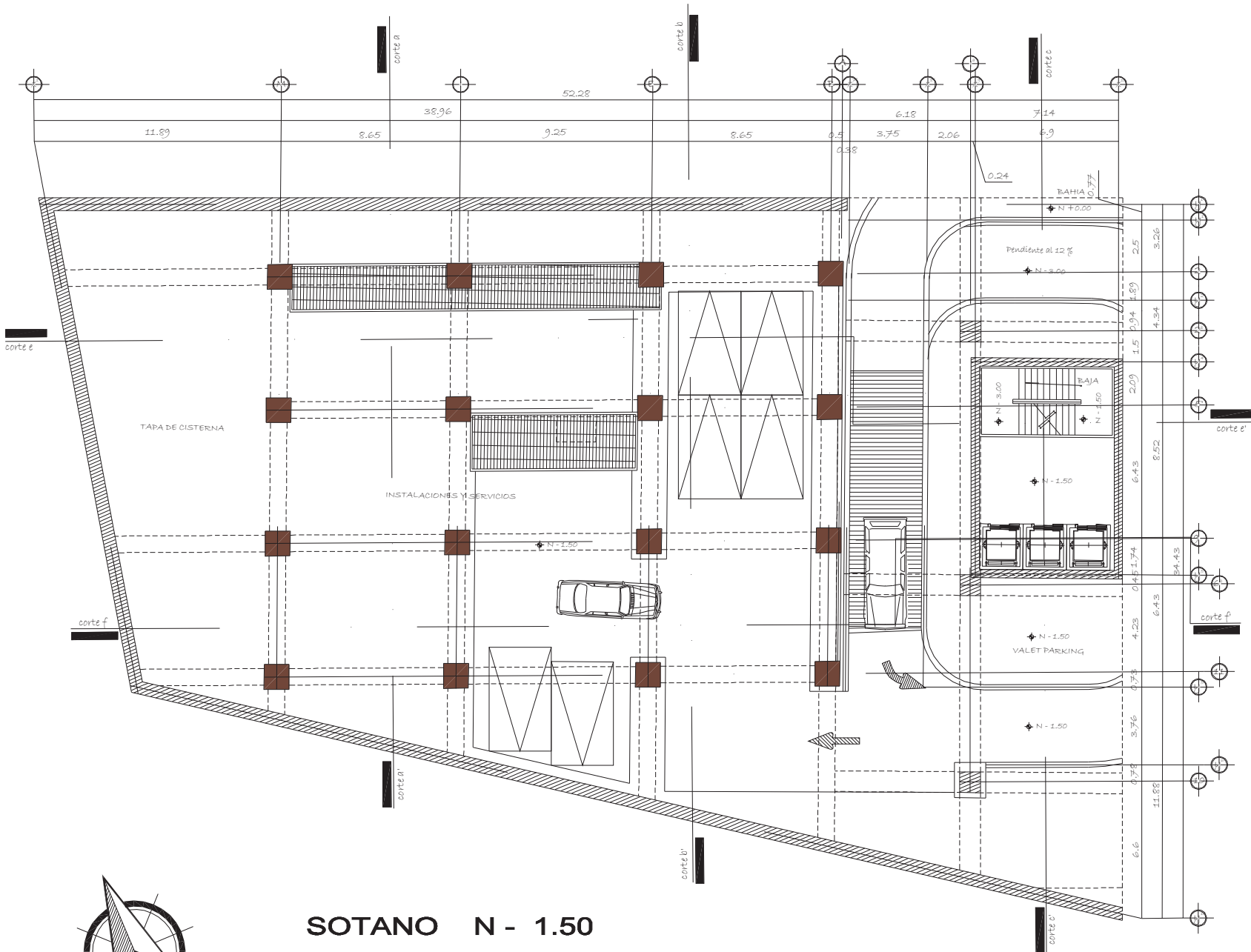

# SOTANO N - 1.50

ESCALA GRAFICA

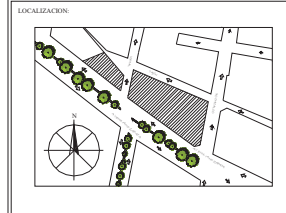

- SIMBOLOGIA**
- INDICA CAMBIO DE NIVEL
  - INDICA NIVEL DE PISO TERMINADO
  - INDICA ANCHO DE PUERTA
  - INDICA SENTIDO DE CIRCULACION
  - INDICA PROYECCION DE ELEMENTO SUPERIOR
  - INDICA RAMPA
  - INDICA PENDIENTE
  - INDICA LIMITE DE TERRENO
  - COLUMNA 1.20m x 1.20m

**TABLA DE AREAS**

EDIFICIO 1	104.02 m <sup>2</sup> (edificios) (columnas 4 unidades)
EDIFICIO 2	111.00 m <sup>2</sup> (edificios) (2 unidades)
EDIFICIO 3	176.00 m <sup>2</sup> (edificios) (columnas 4 unidades)
CIRCULACIONES	29.60
AREA TOTAL	3.761.174

**ESTACIONAMIENTO**

CARRILES ORDEN	34 carriles
CARRILES GRANDES	40 carriles
ANDES DE CARGA Y DESCARGA	2 anches de servicio
CARRILES TOTALES	116 carriles

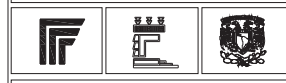
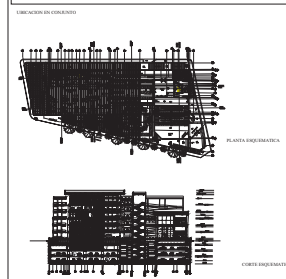

PROYECTO  
**CENTRO DE REHABILITACION DIF PARA DÈBILES VISUALES Y DISCAPACIDAD MOTORA**

Arquitecto: **ARQUITECTÓNICO**  
 Autor: **Melina Nurca Pineda**  
 Fecha: **11/09/2019**  
 Escala: **1:100**  
 Hoja: **SOTANO N - 1.50**  
**A-12**

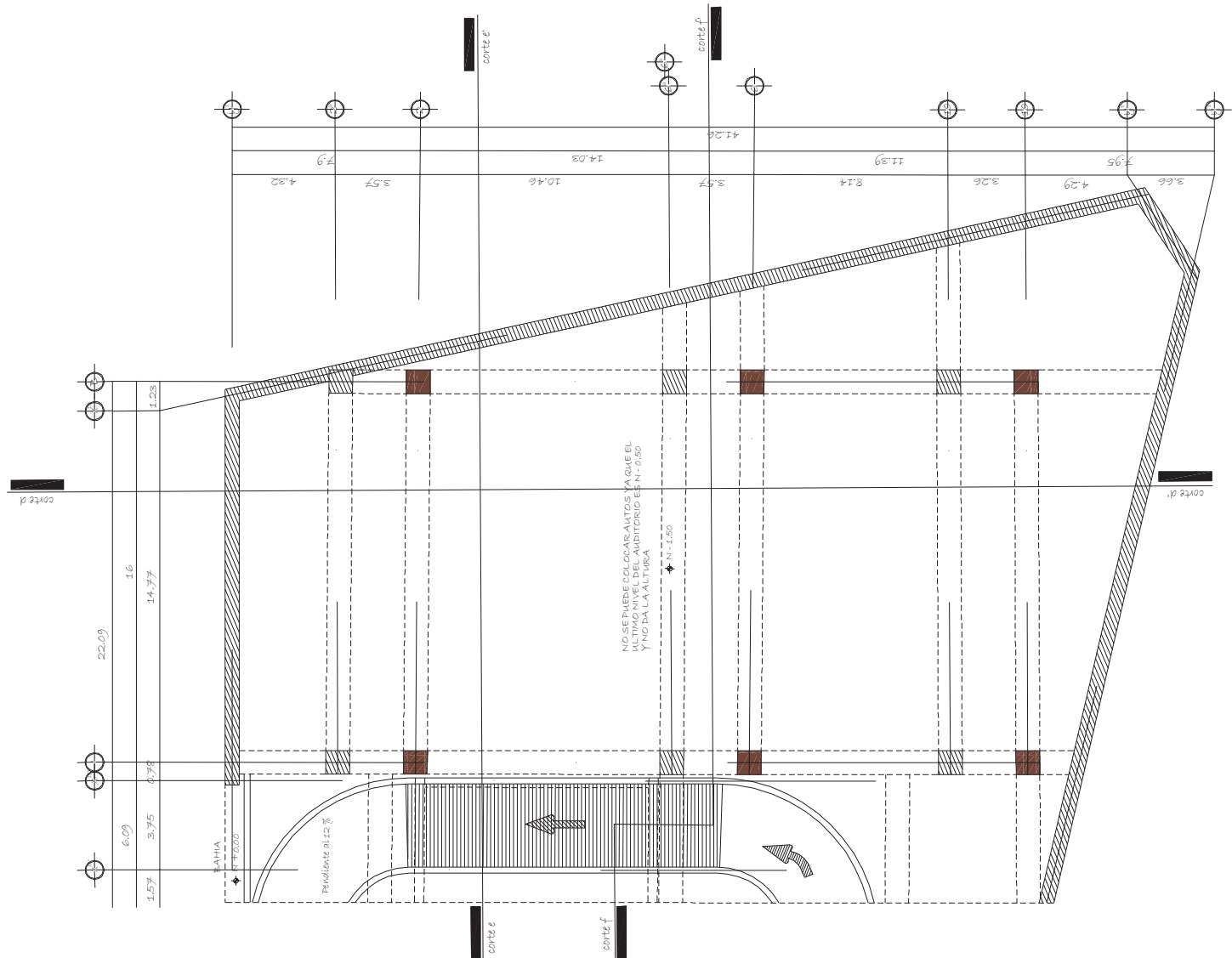

# SOTANI N - 1.50

ESCALA GRAFICA

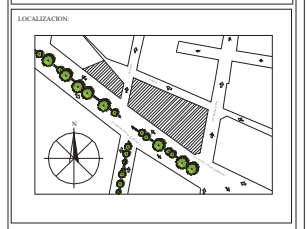
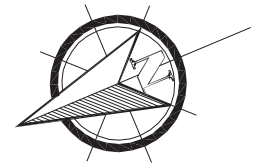
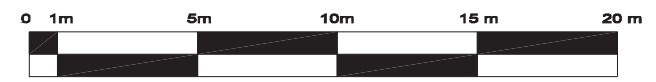

- SIMBOLOGIA**
- INDICA CAMBIO DE NIVEL
  - INDICA NIVEL DE PISO TERMINADO
  - INDICA ANCHO DE PUERTA
  - INDICA SENTIDO DE CIRCULACION
  - INDICA PROYECCION DE ELEMENTO SUPERIOR
  - INDICA RAMPA
  - INDICA PENDIENTE
  - INDICA LIMITE DE TERRENO
  - COLUMNA 1.00m x 1.00m
  - COLUMNA EXISTENTE 1.00m x 1.00m

**TABLA DE AREA**

EDIFICIO 1	100.00 m <sup>2</sup> (habilitación) (anexo 4 anexo)
EDIFICIO 2	100.00 m <sup>2</sup> (anexo 12 anexo)
EDIFICIO 3	100.00 m <sup>2</sup> (anexo 13 anexo)
CIRCULACION	200.00 m <sup>2</sup>
AREA TOTAL	300.00 m <sup>2</sup>

**ESTACIONAMIENTO**

CANALIZACION	20 autos
CANALIZACION	40 autos
ANEXO EN CARLA Y DESCARGA	10 autos
CANALIZACION	10 autos
CANALIZACION	10 autos

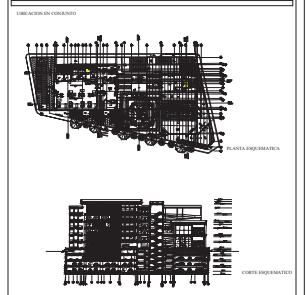

PROYECTO  
**CENTRO DE REHABILITACION DIF PARA DIBILES VISUALES Y DISCAPACIDAD MOTORA**

ARQUITECTONICO  
 Autor: **Arq. Juan Manuel Perez Velez**  
 Proyectista: **Arq. Juan Manuel Perez Velez**  
 Asesor: **Arq. Juan Manuel Perez Velez**  
 Cliente: **Asociación Boliviana de Personas con Discapacidad (ABODIS)**  
 Fecha: **1:100**

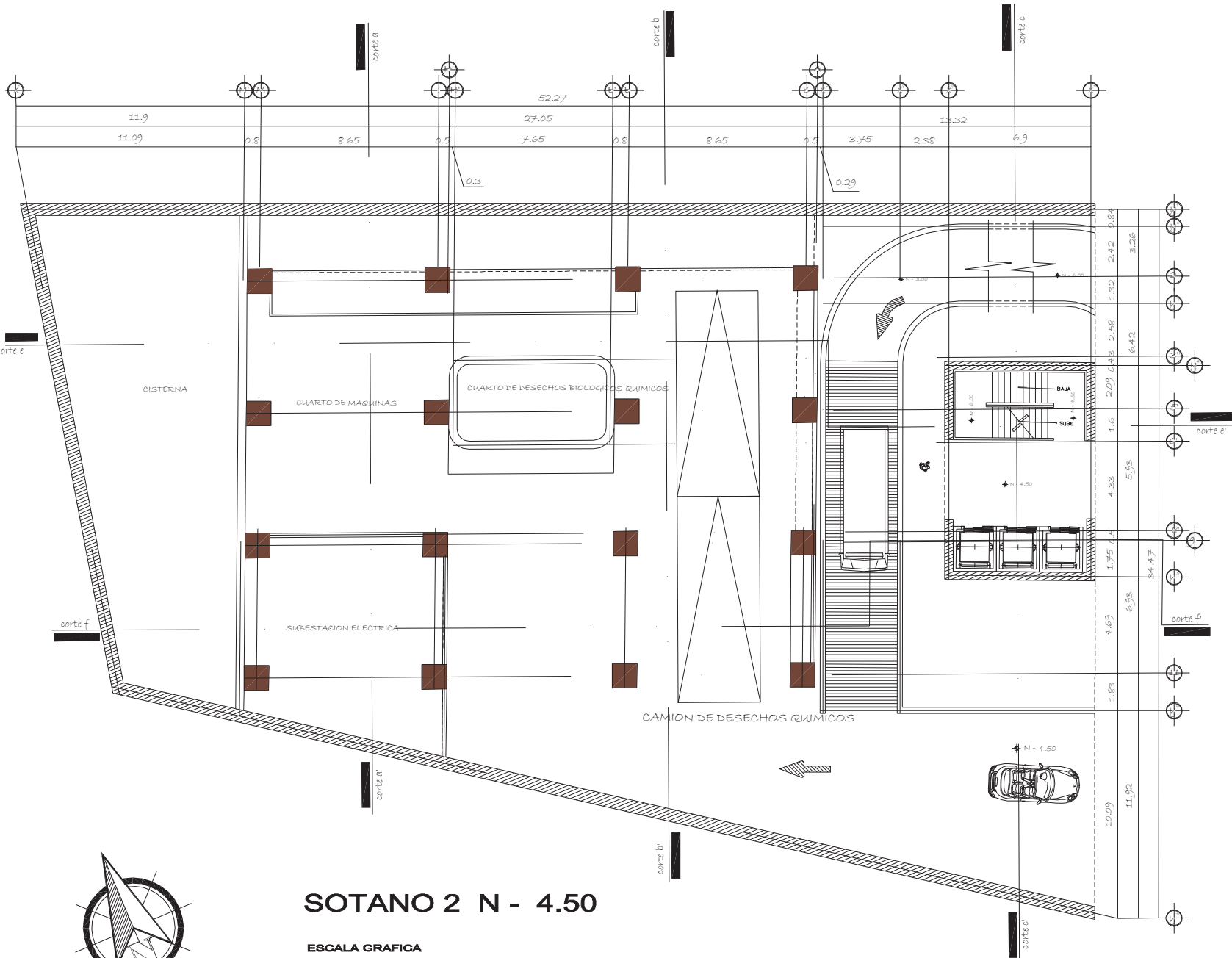

# SOTANO 2 N - 4.50

ESCALA GRAFICA

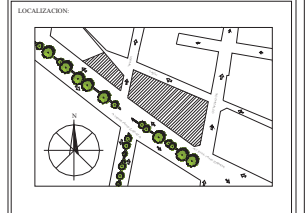

- SIMBOLOGIA**
- INDICA CAMBIO DE NIVEL
  - INDICA NIVEL DE PISO TERMINADO
  - INDICA ANCHO DE PUERTA
  - INDICA SENTIDO DE CIRCULACION
  - INDICA PROYECCION DE ELEMENTO SUPERIOR
  - INDICA RAMPA
  - INDICA PENDIENTE
  - INDICA LIMITE DE TERRENO
  - COLUMNA 1.20m x 1.20m

**TABLA DE ÁREAS**

EDIFICIO 1	104.02 m <sup>2</sup> (edificación sanitaria (4 niveles))
EDIFICIO 2	121.02 m <sup>2</sup> (edificación (2 niveles))
EDIFICIO 3	100.00 m <sup>2</sup> (edificación sanitaria (4 niveles))
CIRCULACIONES	204.02
ÁREA TOTAL	329.06 m <sup>2</sup>

**DETALLAMIENTO**

CANONES CIRCULOS	20 años/diario
CANONES GRANDES	60 años/guano
ANILLOS DE CARGA Y DESCARGAS	2 zonas de servicio
CANONES TOTALES	100 años/diario

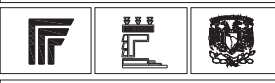
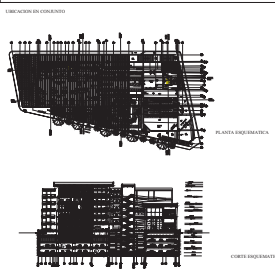

PROYECTO: **CENTRO DE REHABILITACIÓN DIF PARA DÉBILES VISUALES Y DISCAPACIDAD MOTORA**

ARQUITECTÓNICO

Auténtica Escritura Zapata s/r, Colonia Emprendedores, Magdalena Barrio Zapata, México D.F.

1:100

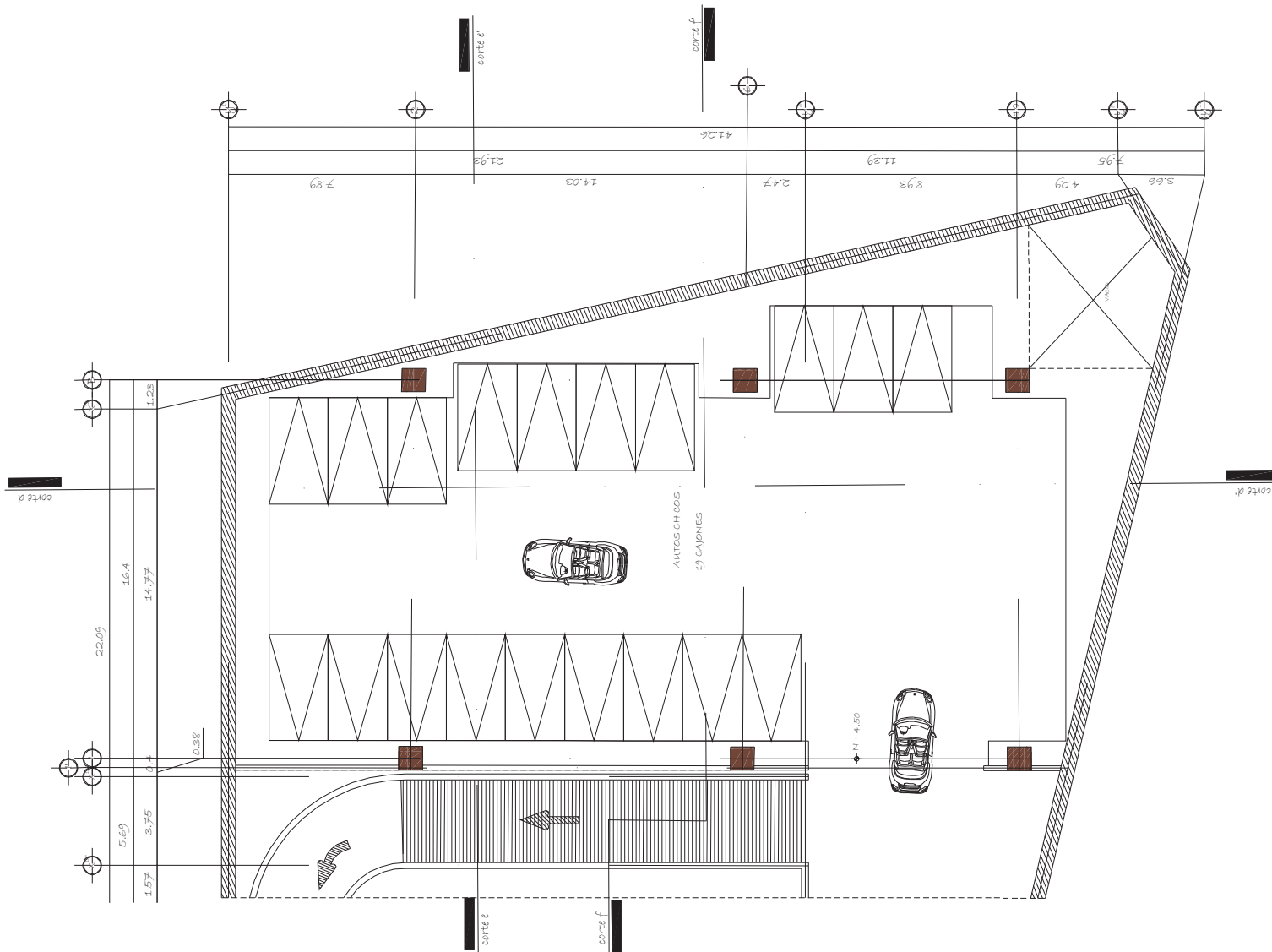

# SOTANO 2 N - 4.50

ESCALA GRAFICA

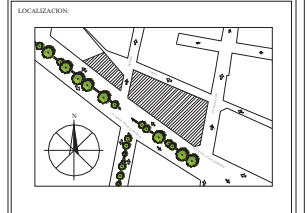

- SIMBOLOGIA**
- INDICA CAMBIO DE NIVEL
  - INDICA NIVEL DE PISO TERMINADO
  - INDICA ANCHO DE PUERTA
  - INDICA SENTIDO DE CIRCULACION
  - INDICA PROYECCION DE ELEMENTO SUPERIOR
  - INDICA RAMPA
  - INDICA PENDIENTE
  - INDICA LIMITE DE TERRENO
  - COLUMNA 1.00m x 1.00m

**TABLA DE AREAS**

ESPESOR 1	100 m <sup>2</sup> (incluyendo servicios) (4 niveles)
ESPESOR 2	100 m <sup>2</sup> (incluyendo servicios)
ESPESOR 3	100 m <sup>2</sup> (incluyendo servicios) (4 niveles)
CIRCULACIONES	100 m <sup>2</sup>
AREA TOTAL	1,765 m <sup>2</sup>

**ESTACIONAMIENTO**

CARRILES EXTERIORES	20 autos-estacion
CARRILES-GRANDES	00 autos-grandes
ANILLOS DE CARGA Y DESCARGA	2 zonas de servicios
CARRILES TOTALES	100 autos-estacion

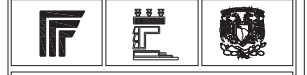
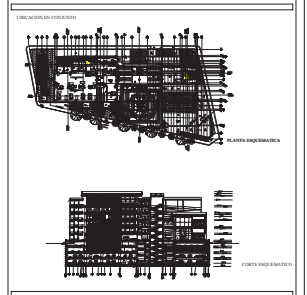

PROYECTO  
**CENTRO DE REHABILITACION DIF PARA DÉBILES VISUALES Y DISCAPACIDAD MOTORA**

Esc: Arq. Plan  
**ARQUITECTÓNICO**

Proyecto: **Centro de Rehabilitación DIF**

Arq. Juan Manuel Pérez y Wilson  
Arq. María Patricia Castro  
Arq. Esteban Hernández

Av. Niños Héroles Zapata s/n, Colonia Emprendedores  
Bosque de las Flores, México D.F.

1:100

SOTANO 2 N - 4.50

**A-15**



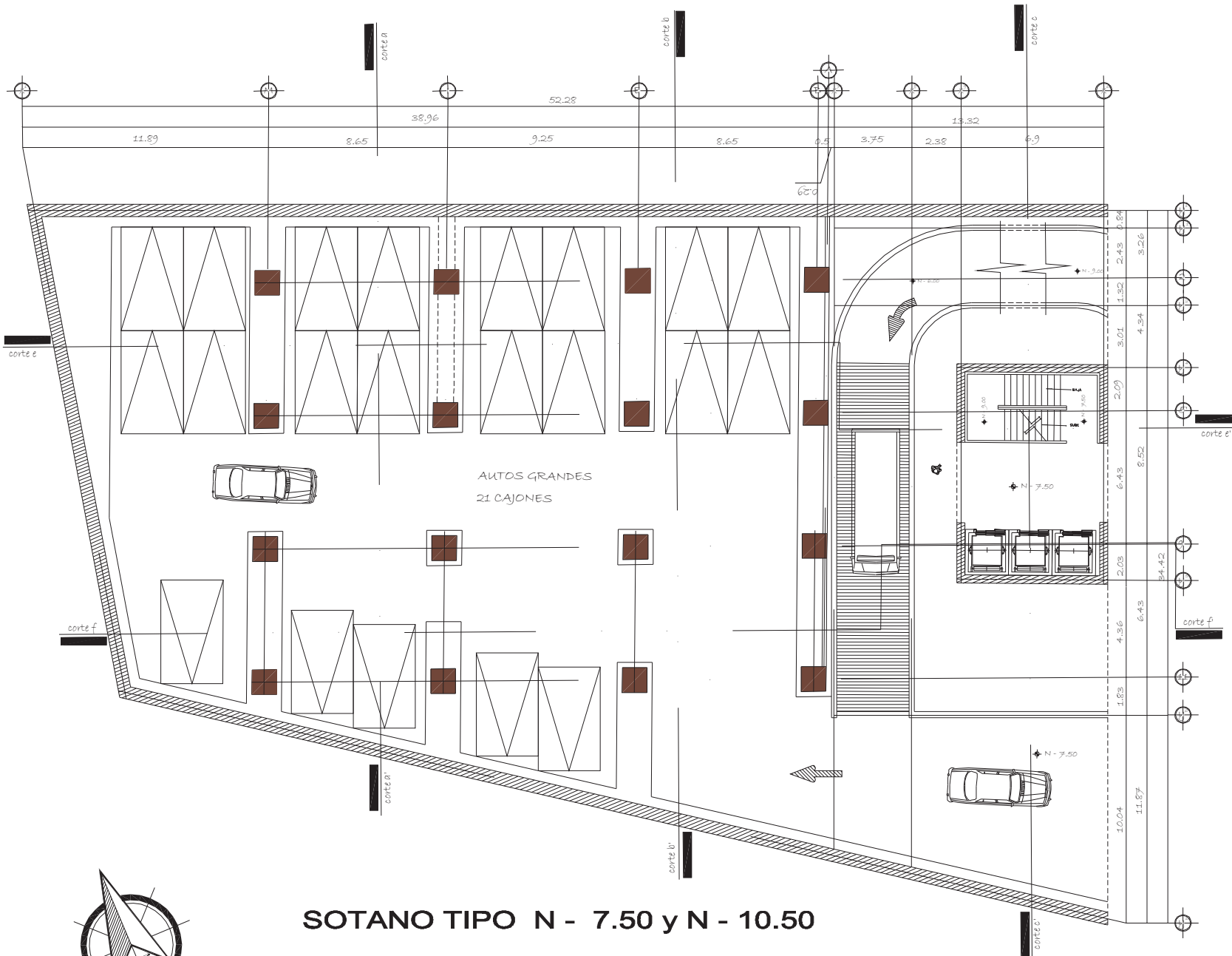

# SOTANO TIPO N - 7.50 y N - 10.50

ESCALA GRAFICA

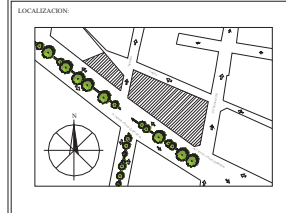

- SIMBOLOGIA**
- INDICA CAMBIO DE NIVEL
  - INDICA NIVEL DE PISO TERMINADO
  - INDICA ANCHO DE PUERTA
  - INDICA SENTIDO DE CIRCULACION
  - INDICA PROYECCION DE ELEMENTO SUPERIOR
  - INDICA RAMPA
  - INDICA PENDIENTE
  - INDICA LIMITE DE TERRENO
  - COLUMNA 1.20m x 1.20m

**TABLA DE AREAS**

EDIFICIO 1	1940 m <sup>2</sup> (edificios terminados + a construir)
EDIFICIO 2	2100 m <sup>2</sup> (edificios a construir)
EDIFICIO 3	2700 m <sup>2</sup> (edificios terminados + a construir)
CIRCULACIONES	294 m <sup>2</sup>
AREA TOTAL	5740 m <sup>2</sup>

**DETALLACIONES**

CARRONES CIRCULACION	50 metros cuadrados
CARRONES GRANDES	80 metros cuadrados
ANDEN DE CARGA Y DESCARGA	2 andenes de servicios
CARRONES TOTALES	150 metros cuadrados

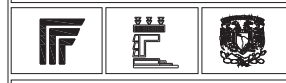
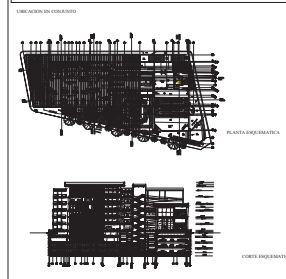

PROYECTO  
**CENTRO DE REHABILITACION DIF PARA DÉBILES VISUALES Y DISCAPACIDAD MOTORA**

Esc. de Plan: **ARQUITECTÓNICO**

Proyecto: **Medios Nuevos Plano**

Arquitecto: **Arq. Juan Manuel Pérez y Velasco**  
**Arq. Jorge Enrique Castro**  
**Arq. Esteban Velasco Torres**

Asesoría: **Asociación Española de Profesionales de la Rehabilitación (AEPRE)**  
**Asociación Española de Rehabilitación (AER)**

Fecha: **1:100**

Plan: **SOTANO TIPO N - 7.50 y N - 10.50**

**A-16**