



300603

UNIVERSIDAD LA SALLE

ESCUELA DE ARQUITECTURA

Incorporada a la U. N. A. M.

23

2ej

Feria de Navidad y Año Nuevo de Chilpancingo Guerrero

TESIS PROFESIONAL

Que para obtener el título de:

A r q u i t e c t o

P r e s e n t a :

FILIBERTO MEMIJE SALGADO

Director de Tesis: Arq. Raúl Vázquez Benitez

México, D. F., a 26 de Julio de 1990

TESIS CON
FALLA DE ORIGEN

1992



Universidad Nacional
Autónoma de México



UNAM – Dirección General de Bibliotecas Tesis Digitales Restricciones de uso

DERECHOS RESERVADOS © PROHIBIDA SU REPRODUCCIÓN TOTAL O PARCIAL

Todo el material contenido en esta tesis está protegido por la Ley Federal del Derecho de Autor (LFDA) de los Estados Unidos Mexicanos (México).

El uso de imágenes, fragmentos de videos, y demás material que sea objeto de protección de los derechos de autor, será exclusivamente para fines educativos e informativos y deberá citar la fuente donde la obtuvo mencionando el autor o autores. Cualquier uso distinto como el lucro, reproducción, edición o modificación, será perseguido y sancionado por el respectivo titular de los Derechos de Autor.

INDICE

CAPITULO I	INTRODUCCION.- Panorama general del contenido de la de la investigación.	9	3.7	3.7 Servicios Fundamentales	55
	1.2 Justificación del tema.	15		3.8 Estudio Fotográfico.	86
CAPITULO II	ANTECEDENTES.-		CAPITULO IV	APOYOS DE PROGRAMA.	
	2.1 Históricas.	17		4.1 Normas	101
	2.2 Ferias Nacionales, fechas y ubicación.	28		4.2 Reglamentos.	102
	2.3 Comparaciones Arquitectónicas con desarrollos de géneros - similares: León Gto.; San Marcos en Amacualientes Aga.	30	CAPITULO V	CONCLUSIONES Y PREMISAS DE DISEÑO.	
CAPITULO III	EL LUGAR...			5.1 Análisis de actividades y usos.	107
	3.1 El Medio Ambiente Natural	54	CAPITULO VI	PROGRAMA ARQUITECTONICO.	114
	3.2 Visión y Transporte.	55	CAPITULO VII	DEFINICION FINAL DEL MEDIO SELECCIONADO.	116
	3.3 Uso del Suelo.	58	CAPITULO VIII	PROYECTO	118
	3.4 Climatología.	61		BIBLIOGRAFIA	127
	3.5 Sismografía.	65			
	3.6 Estudio Socioeconómico	68			

feria de navidad y año nuevo



de chilpancingo guerrero
 filiberto memije salgado
 universidad la salillo

¡Feria de luz y alegría!
Marena feria de amor,
marena por tu color,
marena porque eres mfa.

De tu boca de sandía
voy a beberme el sabor,
que me matan de color
tus ojos de mediodía.

Acanilco se engalana
con sus lífricos ribetes,
poniendo en sus braxaletas
las perlas de su hacana.

Gentil Sanmarquena guana,
que te vistes de acateca,
va tu gracia cunileneca
por la margen del huacana.

Tengo una vegua retinta
que he serrado en Jurbitán,
un sombrero de Acatlán
y un ayuteca de cinta.

Primor de luz de lucero,
lunada de luna llena,
estrella de noche buena
de mi estado de Guerrero.

Quelepec no sabría
soñar un sueño mejor
aunque ha sido un soñador
de sueños de fantasía...

CANTO CRIOLLO

(fragmento)

Rubén Mora Gutiérrez.

feria de navidad y año nuevo

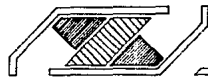

de chilpancingo guerrero
filiberto memije salgado
universidad la calle

CAPÍTULO I

INTRODUCCION 1.1.- PANORAMA GENERAL DEL CONTENIDO DE ESTA INVESTIGACION.

Por la necesidad de desarrollar un tema a nivel de tesis; por el resqueño que le tengo a mi ciudad; y, orientado por algunas personas que se les ha encomendado el mejoramiento y dirección de la Ciudad de Chilpancingo, ha surgido la inquietud de pensar en la REUBICACION DE LOS - LOCALES DE LA FERIA DE NAVIDAD Y AÑO NUEVO DE CHILPANCINGO, GRO.

En así, como desarrollaré esta investigación y los pasos que me adelante se contemplan, servirán como un prólogo para el desarrollo - del proyecto que hasta aquí he mencionado.

CUADRO DE LA FERIA DE SAN MATEO, UN TIGRE EN MEDIO DE DOS TLACÓLOLIDOS, AL FONDO LA CATEDRAL DE SANTA MARIA DE LA ASUNCION.

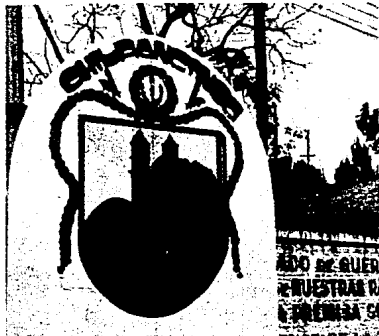

feria de navidad y año nuevo

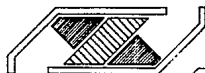

de chilpancingo guerrero
filiberto memije salgado
universidad la salte



JARDIN DE SAN MATEO Y SU KIOSKO.

Por el serio interés de retomar las tradiciones populares de la Ciudad de Chilpancingo, hace algunos años se han buscado medidas para mejorar, quizá la fiesta popular más importante, LA ANTIGUA FERIA DE SAN MATEO, ahora FERIA DE NAVIDAD Y AÑO NUEVO, misma que a lo largo del tiempo fue cambiando de sede, por la necesidad de dotar a las instalaciones de espacios más amplios y convenientes para albergar lo que en 15 días se vive intensamente.

feria de navidad y año nuevo

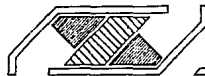

de chilpancingo guerrero
filiberto memije salgado
universidad la esalle

Con el esfuerzo de las administraciones pasadas en el II. Ayuntamiento, se han logrado construir algunas instalaciones ya de carácter permanente, tales como la Plaza de Toros, un pabellón de exposiciones, la Plaza Cultural Prof. Rubén Mora, y algunas locales para exponer lo más tradicional de la Gastronomía regional.



ESCUDO DEL ESTADO DE GUERRERO.

Por otra parte, existe la inquietud de dotar a la Feria con instalaciones de mayor competitividad tales que respaldarán la importancia de ésta Ciudad Capital.

Hasta aquí con estas líneas, para penetrar de lleno a lo que; en materia académica nos ocupará el estudio y realización del anteproyecto.

feria de navidad y año nuevo

de chilpancingo guerrero
filiberto memije salgado
universidad la salle

ANEXO 5

México D. F. a 30 de Enero de 1980.

C.C. CATEDRATICOS DEL
SEMINARIO DE TESIS.
ESCUELA MEXICANA DE ARQUITECTURA.
UNIVERSIDAD LA SALLE.
P R E S E N T E S .

Por medio de la presente pongo a su consideración el tema de mi tesis - -
a desarrollar durante el periodo del seminario:

* FERIA ANUAL DE CHILPANCINGO GRO.

Por las necesidades de dar albergue a las distintas actividades que se - -
desarrollan en ésta feria, se ha destinado un local en la parte Oriente de la Ciu-
dad de Chilpancingo, contando con servicios de agua, luz, drenaje, y vías de comuni-
cación totalmente definidas.

Por ser una feria de tradición popular en toda la región, el H.Ayuntamien-
to de Chilpancingo Gro., ha dotado de todos los servicios así como de gran canti-
dad de facilidades a las personas que anualmente se reúnen del 15 de Diciembre al - -
6 de Enero de cada año, pero el inconveniente que encuentran es que cada año se - -
organizan nuevas partidas de distribución en la feria y la inversión económica que - -
es un tanto fuerte, solo se utiliza para ésta temporada; de ahí que surja la idea
de crear unas instalaciones permanentes, que eleven el nivel de la feria y que - -
pudieran utilizarse a lo largo de todo el año complementándose con talleres artifi-
ciales, un ágora cultural, corridas de toros y nuticiones municipales en el patioque.

Cuento con el apoyo del Ayuntamiento Municipal; que preside el Sr. Fin-
rrenco Salazar Adams; del Departamento de Servicios Públicos Municipales, a cargo
del Ing. Carlos Klimek Gamma; y del Departamento de Desarrollo Urbano, el Lic. - -
Tullio Perez Calvo..

Por su extensión, pienso poner a su consideración los puntos a alcanzar -
va que cuenta mi tema con proyectos de diferente género, pero el planteamiento del
conjunto será la parte sobresaliente, va que se piensa construir en etapas de - -
acuerdo con el potencial económico con que se cuenta.

Agradezco de antemano las atenciones prestadas a mi propuesta, quedando -
pendiente los puntos a definir para la resolución final de la tesis.

ATENTAMENTE

FILIBERTO MÉNDEZ SALGADO.

TAL Y COMO SE ACORDÓ EN
PRÁCTICA ANTERIOR. CONVIENE
ENFOCAR LA TESIS A :

- RESOLVER EL CONJUNTO Y
- SELECCIONAR, PARA DETALLAR
EL PROYECTO DE UN EDIFICIO
CUYO GRADO DE DIFICULTAD
MAYOR SEA EN TEMAS DE
TESIS.

I.º -- JUSTIFICACION DEL TEMA.

Ya entrados en materia del desarrollo del conjunto de la feria, se ha convenido en detallar el local que se designará como el PALEQUE DE GALLOS, y ésta viene a colación por el interés de hacer en algún momento un local que dote a Chilpancingo de un auditorio municipal, o una sala de espectáculos, que al mismo tiempo pudiera cumplir — con las características del paleque, y que en las temporadas de la feria (del 24 de Dic. al 6 de Ene) tuviera la función de presentar variedades y funciones de peleas de gallos, pero que los días restantes del año, se desarrollaran actividades culturales, recreativas, espectáculos y hasta deportivas.

Fue así, como surgió la idea del PALEQUE DE GALLOS o el AUDITORIO DE USO MULTIPLE MUNICIPAL, que será motivo para el desarrollo general de esta tesis, complementado con el planteamiento de la reubicación de las instalaciones de acuerdo a un uso del suelo mejor aprovechado, ya que exig



PALEQUE DE GALLOS ACTUAL EN LA FERIA.

feria de navidad y año nuevo



de chilpancingo guerrero
filiberto memije salgado
universidad la salle

Le gran interés por crear un Centro de Convivencia Infantil con los recursos del municipio y actividades propias para la zona.



ASPECTO DE LA PLAZA CULTURAL "PROF. RUBEN MORA CHINO".

feria de navidad y año nuevo



de chilpancingo guerrero
filiberto memije salgado
universidad la saile

C A P Í T U L O II .- ANTECEDENTES DE LA FERIA.

II.1 .- Antecedentes históricos.

Como la gran mayoría de las ferias y fiestas que se desarrollan en México, también la feria de San Mateo fue de origen religioso, muestra de ello son los ritos y bailes tradicionales que se efectúan solo durante el tiempo de la feria, mas adelante se explicarán algunos de estos ritos, tales como el paso del Pendón, o la Danza de los Tlacoleros, etc.



Para adentrarnos un poco mas, a continuación se citan unas líneas de algunos cronistas de Chilpancingo, que han plasmado en sus relatos algo de lo que en estos días se vive, y ...

LA FIESTA DE SAN MATEO

(Recuerdo a mi barrio y a mi Pueblo)

De muchos años atrás
y cada año sin tropiezo,
la Navidad de mi Barrio
es la Fiesta de mi Pueblo.

INICIO DEL PASEO DEL PENDON EN LA CALLE MIGUEL HIDALGO.

feria de navidad y año nuevo

de chilpancingo guerrero
filiberto memije salgado
universidad la salte

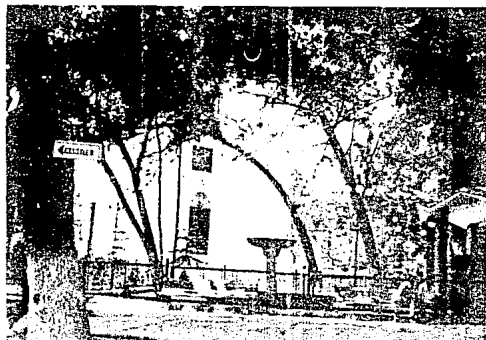

JARDIN DE SAN MATEO Y SU PARRANDA.

Navidad la man galana
de las épocas del año;
Cuántas alegrías encierran
para el alegre suriano!

Ocho días de alegre fiesta
nadie las olvidará.

El viejo año ya acabando
el Nuevo Año llegará
cada quien a su "Tramajo"
v ... hasta otra Navidad.

La Fiesta de Navidad en el pueblo.- El mes de Diciembre, día de sus comienzos significaba alegría para todos los chilpancingueños, los vientos fríos que empezaban a soplar a lo largo del valle, nos traían olor a Navidad., a Noche Buena como se le llamaba, todas las noches se reunían los jóvenes del Barrio de San Mateo para formar los grupos de danzas y así una vez organizados se ponían a ensayar todas las noches a las 8.

feria de navidad y año nuevo

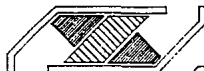

de chilpancingo guerrero
filiberto memije salgado
universidad la calle

Se ensayaban las danzas de: Los Conejos y Los Manuales, nor el Barrío de Santa Cruz, Los Pescados también los Moros, y nor el Barrío de San Francisco se ensayaban los Diablos y Los Tlacoleros. Luego el tradicional Porraxo del Tigre, - entre San Mateo y San Francisco. Por San Antonio se ensaya ban los Pastores.

En la fiesta de la Virgen de Guadalupe todos desbordaban su alegría y era de obligación asistir a la misa solemne, las familias llevaban a sus hijos pequeños vestidos de indios é inditas, afortunadamente ésta tradición aún perviviente.

A mediados de Diciembre empezaban las navidades que se organizaban cada tercer día hasta el 24 de Dic, que ésta - última la organizaba el gobierno del Edo, y era la de más novena. Desde antes del 15 de Dic. se empezaban a construir los puestos en la placita de San Mateo, hachas de palma, con adornos de heno, ramas de chuchucote y ocote que les dan un olor especial, donde se vendían los antojitos regionales, - las familias iban a comer o cenar. No faltaba la música del Chile Frito o la Banda de Música del Edo.

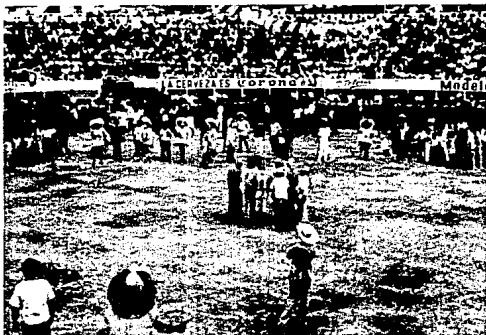

ASPECTO DEL PORRAXO DE TIGRES EN LA PLAZA DE TOROS.

feria de navidad y año nuevo

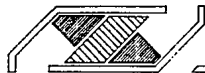

de chilpancingo guerrero
 filiberto memije salgado
 universidad la salte

A mediados de ésta mes también se empezaban a poner las nacimientos caseros, va fuera la familia pobre a rica, todos noñan su nacimiento. Después que medían posada con las letanías acostumbradas y las luces de bengala se daba una cena a la medrina, fiambre, buñuelos, y una copa de buen vino. Dado las once de la noche las familias bajaban al templo para la misa de gallo, y quienes habían tenido la distinción de haber recibido una invitación del gobierno, pues se iban a la posada del Palacio que era la más distinguida.

El domingo anterior al 24 de Dic., a las 3 de la tarde se llevaba a cabo el Pendón, ceremonia con la que anunciaban la Feria. Partían de la plaza de San Mateo, el desfile lo encabezaban las Autoridades Municipales, los Mayordomos de la Feria, y un burro cargado con castañas de mezcál, y en seguida las Danzas. El desfile recorría varias calles de la ciudad y terminaba en una nave al margen del río Ihuacana, ahí es donde se llevaba a cabo el Porrizo del Tigre, San Mateo y San Francisco elegían cada quien a un muchacho fuerte que los representara, así peleaban y salía un ganador, salía terminan en enfrentamientos de los Tlacotaleros, y tenían que intervenir las autoridades. Era un mes de alegría que se gozaba en grande desde el principio hasta el término de la Feria.



BIMBO CARGADO DE CASTAÑAS DE MEZCAL EN EL PASEO DEL PENDÓN.

feria de navidad y año nuevo



de chilpancingo guerrero
 filiberto memije salgado
 universidad la salle



INICIO DEL PASEO DEL PINDON, ANIMADO CON COHETES,
MUSICA DE VIENTO Y LOS ESTANDARTES ALUSIVOS A LA
FERIA DE SAN MATEO, PARTIENDO DEL JARDIN DE SAN
MATEO.

feria de navidad y año nuevo

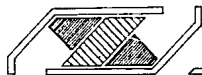

de chilpancingo guerrero
filiberto memije salgado
universidad la sale



CALLE LEON DE TEJADA

CALLE MIGUEL HIDALGO

ANTIGUOS ASENTAMIENTOS A LA FERIA

CALLES CIRCUNDANTES A LA PLAZA SAN MATEO



feria de navidad y año nuevo

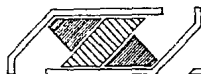

de chilpancingo guerrero
 filiberto memije salgado
 universidad la salle



CALLE 16 DE SEPTIEMBRE HACIA EL SUR, DESDE EL ANTIGUO LOCAL DE LA PLAZA DE TOROS.

CALLE 16 DE SEPTIEMBRE
HACIA EL ORIENTE

feria de navidad y año nuevo



de chilpancingo guerrero
filiberto memije saalgado
universidad la saalle

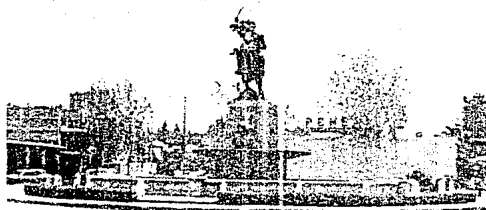

GLORIETA DE ACCESO AL CIRCUITO PRINCIPAL DE
CHILPANCINGO.

AV. JUAN N. ALVAEZ STE. Y AV. JUAREZ.

ANTIGUO ASENTAMIENTO DE LA ESTATUA A JOSE -
MA. MORELOS, AHORA ESTATUA AL GRAL. VICENTE GUERRERO.

LUGAR DONDE TAMBIEN SIRVIO DE LOCAL PARA LAS
INSTALACIONES DE LA FERIA.

feria de navidad y año nuevo



de chilpancingo guerrero
filiberto memije salgado
universidad la calle



TERRENOS ENTE A LA ANTIGUA ESTATUA A MOJELAS, AHORA COOPERATIVA DEL SINDICATO DE TRANSPORTISTAS PARA LA CONSTRUCCION

feria de navidad y año nuevo



de chilpancingo guerrero
filiberto mamije salgado
universalidad la salte



ALAMEDA GRANADOS MALDONADO PUENTE AL CAMPUS DE LA UNIVERSIDAD AUTONOMA DE GUERRERO, TAMBIEN SIRVIÓ DE LOCAL PARA LA FERIA

feria de navidad y año nuevo



de chilpancingo guerrero
filiberto memije salgado
universidad la salle

INSTALACIONES DEPORTIVAS DE LA UNIVERSIDAD AUTONOMA DE GUERRERO, PLAZA DE TOROS Y CANCHA DE FOOT-BALL ANDRÉS FIGUEROA
QUE EN ALGUN TIEMPO ALBERGARON A LA FERIA.

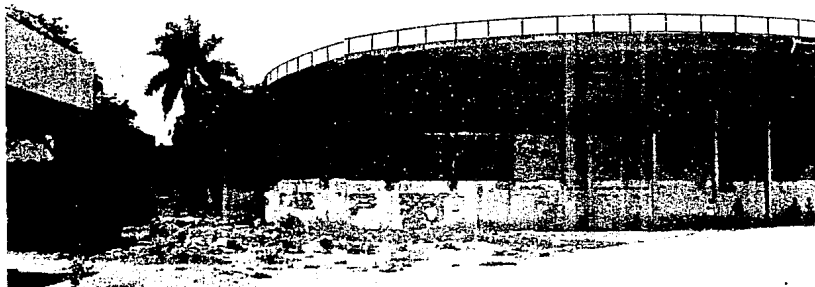

feria de navidad y año nuevo



de chilpancingo guerrero
filiberto memije salgado
universidad la salte

11.2.- FERIAS NACIONALES, FECHAS Y UBICACION.-

Acotinuación, se presenta un plann con las principa
 les fiestas y ferias nacionales que son de las mas tradicio
 nales en el pafe, ya sea por su riqueza tradicional industri
 al, artesanal, agropecuaria o mineral.

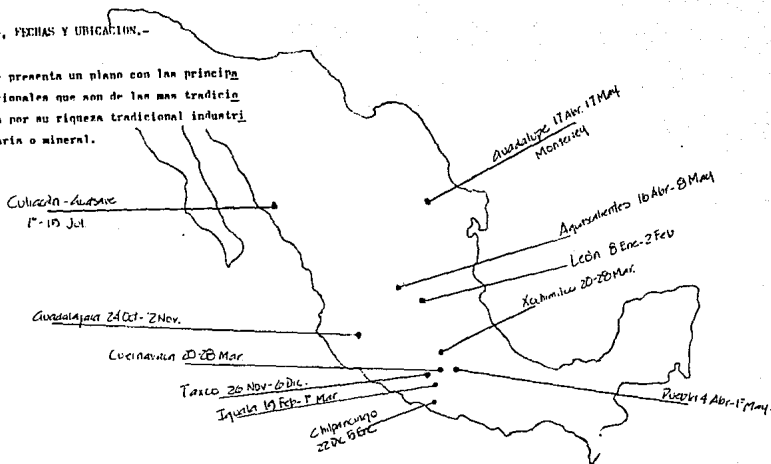

feria de navidad y año nuevo

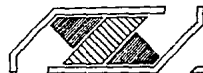

de chilpancingo guerrero
 filiberto memija salgado
 universidad la salte



UNIVERSIDAD DE SAN MARCOS AGUSCALTIENTES, AGS.

FERIA DE NAVIDAD Y AÑO NUEVO



Febrero 21 de 1989

COMITE ORGANIZADOR DE LA FERIA DE SAN MARCOS, AGUSCALTIENTES, AGS. PRESENTE [3]

Distinguidos Señores:

Por este conducto nos permitimos presentar a FILIBERTO MEMIJE SAIGADO, alumno del 9o. semestre de la carrera de Arquitectura de esta Universidad.

El mencionado alumno desea se le proporcione las facilidades necesarias para visitar las instalaciones permanentes y estadísticas de afluencia.

Sin otro asunto de momento, nos reiteramos con nuestra más distinguida consideración.

ATENTAMENTE
UNIVERSIDAD LA SALLE, A.C.
ESCUELA MEXICANA DE ARQUITECTURA
"INDIVISA VASTA"
ARQ. OSCAR M. CASTRO ALMEIDA
SECRETARIO ACADAPENICO



ANEA DE LA NACIONAL

[Handwritten signature]



RECIBI
[Handwritten signature]
24/02/89.

LACT'mEgn

UNIVERSIDAD LA SALLE

BENJAMIN FRANKLIN 47. TEL 516-99-60 MEXICO 06143 D. F.

II.3 .- COMPARACIONES CON DESARROLLOS DE GENEROS SIMILARES.

Para completar la investigación, en un recorrido por la región del bajo, hice una visita a las instalaciones de la Feria Nacional de León, Gto., ya que por su trascendencia -- industrial es una de las mas importantes en el país.

Sus instalaciones se consideran como una feria CERRADA, ya que consta de un predio totalmente delimitado y sus -- instalaciones son totalmente permanentes, y de su diaposición en general, se puede decir que la feria de León, ofrece actividades todo el año y con accesos independientes.

Consta de un centro de Convenciones, que es un edificio de 4 niveles que sirven de stand de exhibición para los curtidores cuando anuncian sus exposiciones de material, maquinaria y equipo en general.

En Salón Renovación, que alberga la exposición artesanal de los municipios invitadas podrán participar, no solo son artículos de piel, sino que también hay orfebrería, cerámica y textiles.



PORTICO DE ACCESO A LA FERIA DE LEON GTO.

feria de navidad y año nuevo



de chilpancingo guerrero
filiberto memije salgado
universidad la sala

OBJETIVOS DE LA FERIA DE LEÓN.-

Fomentar la comercialización de los productos de la región e impulsar la actividad ganadera, así como la curtiduría y el calzado.

EXPOSITORES.-

Gracias a la destacada participación de las ramas artesanal, agrícola, méricola, los artículos que se encuentran en esta feria abarcan una extensa variedad de productos relacionados con éstas - áreas., por lo tanto, se pretenden que participen en este año 1500 expositores. Se destinan 600 m² para la exposición y venta de -- calzado de calidad, objetos de cerrería y talabartería.

ACCESO.-

La ciudad de León se localiza a 383 km. de la Capital de la República, y se llega por carretera, ferrocarril y avión.

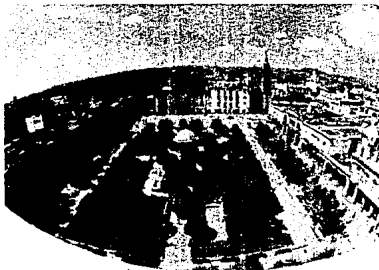

PANORAMICA DEL CENTRO DE LA CIUDAD DE LEÓN GTO.

feria de navidad y año nuevo



de chilpancingo guerrero
filiberto memije salgado
universidad la esalia

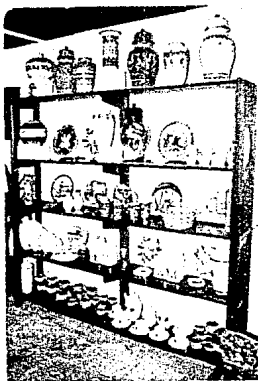

EXPOSICION ARTISANAL EN LA FERIA DE LEON GTO.

Por el desarrollo integral de los municipios, el Comité Organizador de la Feria Estatal León 80 invita a su municipio a participar en este evento. En el salón Guanajuato se exhiben los productos de cada municipio del estado.

Este será el escaparate donde los municipios mostrarán lo que son y lo que tienen, su variada producción; sus servicios turísticos y su cultura.

Paralelamente a la promoción comercial - económica, el Comité de la Feria realiza un programa social, cultural, deportivo y recreativo.

feria de navidad y año nuevo



de chilpancingo guerrero
 filiberto memije salgado
 universidad la salte

La Feria Estatal León 80 es una magna exposición industrial, artesanal, agrícola, ganadera y turística del estado. Tiene mas de 2000 expositores.

Se reciben mas de 4 millones de visitantes durante los 10 días de la Feria. En el salón Guanajuato, éstas personas conocerán lo que es su municipio hoy.

Es un hecho que expositores artesanales e industriales han logrado importantes exportaciones al relacionarse con compradores extranjeros en la feria.

Esta a parte de las generaciones con nacionales.

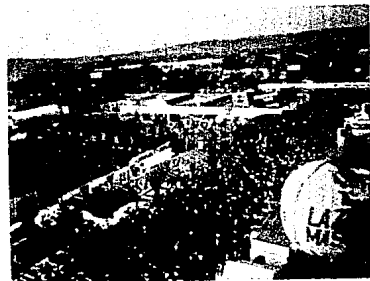

ASPECTO DEL LOCAL DE LA FERIA EN LEÓN GTO.

feria de navidad y año nuevo

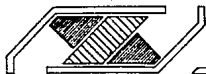

de chilpancingo guerrero
filiberto memije salgado
universidad la salte

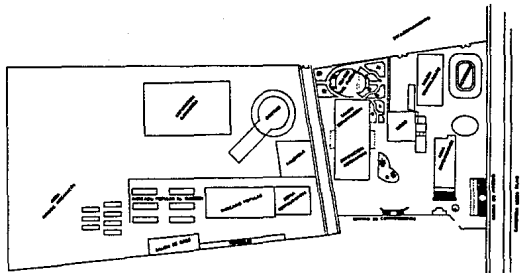

ZONIFICACION DE LA FERIA EN LEON GTO.

El área de juegos mecánicos, también es espacio abierto para alojar todos los juegos mecánicos, y por último, el Paleo que y Casino, donde se llevan a cabo las actividades de juego y apuesta, solo durante la feria, es un local con un proyecto totalmente definido, butacas y graderías con buena visibilidad, cubriéndose con una estructura a base de armaduras de acero, vigas secundarias y por último con lámina pvdto, el módulo es de acuerdo a las medidas comerciales de las láminas.

Un espacio abierto, adornado con jardines, es el teatro de Pueblo., bailes, tábolas y stands con venta de plásticos, recuerdos y artesanía populas hay en los pasillos, así como un cortijo donde se realizan jaripeos y corridas de toros., las zonas de restaurantes junto al mercado popular donde son las muestras gastronómicas de la región, la exposición ganadera no tiene instalaciones permanentes, ya que cada expositor solicita al patronato de la feria, una superficie tentativa para exponerse, y sobre el número de expositores se planea el diseño.

feria de navidad y año nuevo



de chilpancingo guerrero
 filiberto memije salgado
 universidad la selva

feria de león guanajuato 1989

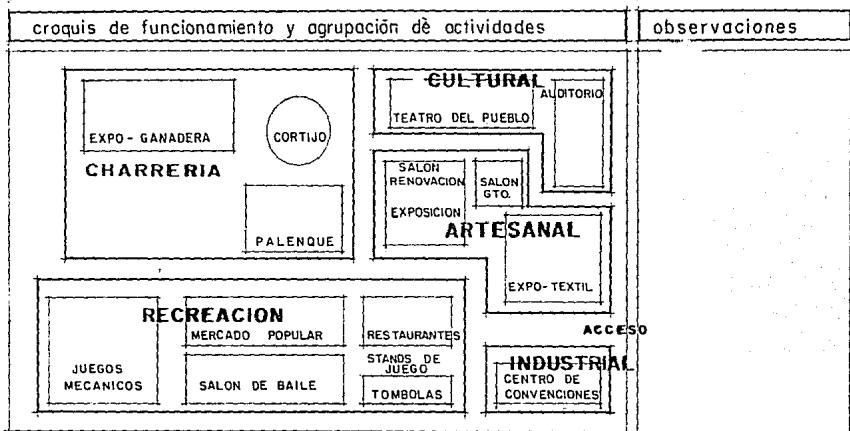

feria de navidad y año nuevo

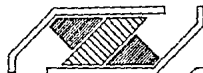

de chilpancingo guerrero
 filiberto memije salgado
 universidad la salte

Instalaciones de usos permanentes.-



Cubierta con armaduras

- Látina ondulada
- Graderías de concreto

Palenque.- cap. 4500 pes.

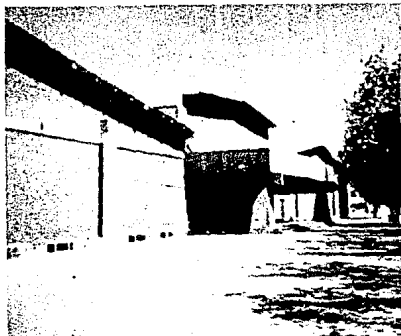

Salón renovación

Exposiciones artesanales

feria de navidad y año nuevo



de chilpancingo guerrero
filiberto memije salgado
universidad la salte

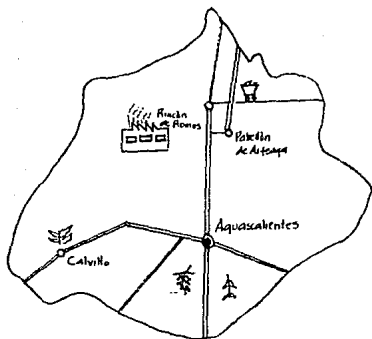

FERIA NACIONAL DE SAN MARCOS.

.-OBJETIVOS.- Fomentar la producción y comercialización de productos ganaderos, industriales, artesanales de la región.

.-ACCESO.- La Ciudad de Aguascalientes se localiza en la región centro del país. Sus vías de comunicación son por ferrocarril, carreteras federales No. 45 y No. 70 y avión. Las ciudades vecinas de mayor importancia son San Luis Potosí, a 62 km. Zacatecas y León Guanajuato a 127 km. La Ciudad de México se localiza a 510 km de Ags.

.- EXPOSITORES.- Más de 450 expositores se extienden a lo largo del Boulevard Adolfo López Mateos, y el jardín de San Marcos para exponer armoniosamente la amplia gama de productos en los que destacan las industrias automotriz, vitivinícola y del vestido.

.-INSTALACIONES.- La Ciudad se convierte en un recinto ferial que a partir del jardín de San Marcos es utilizada para la instalación de los diferentes pabellones industriales, comerciales y agrícolas.

Esta feria, es de un concepto ABIERTO, ya que mientras se desarrolla, ocupa cuadras completas y las calles se ven invadidas por los expositores.

feria de navidad y año nuevo

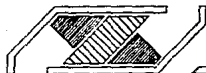

de chilpancingo guerrero
filiberto mamije salgado
universidad la salte

Cabe mencionar que la Feria de Aguascalientes, fue de las primeras en contar con un local para tal fin, y que instituyó el crear un edificio que albergue salones de fiestas, el casino, el salón del vino, una guardería, las oficinas del Patronato de la Feria de San Marcos y el famoso Palenque.

Con una afluencia de casi dos millones de personas a la feria, todos los expositores quieren obtener un stand para exhibir sus materiales, y estos stands son muy variados, ya que los hay desde 2.00 x 2.00 hasta grandes stands que albergan suntuosos restaurantes.

Desde el jardín de San Marcos, la calle Arturo J. Pani, el Boulevard Adolfo López Mateos hasta el parque de la feria, se encuentra saturado de puestos de comida y exposición de vestidos y demás productos artesanales.

- 1.-Oficinas Generales del Patronato.
- 2.-Palenque,Salón del Vino, Guardería S.I.F.
- 3.-Centro Nocturno.
- 4.-Exposición Industrial.
- 5.-Exposición Coercial.
- 6.-Centro Nocturno.
- 7.-Club de Leones.
- 8.-Plaza de Toros San Marcos (Teatro del Pueblo)
- 9.-Jardín de San Marcos.
- 10.-Exposición del Vestido.
- 11.-Teatro del Párcue.
- 12.-Cine Auditorio.
- 13.-Cava Domecq.
- 14.-Vinculadas.
- 15.-Stand(Fiesta).
- 16.-Radio y T.V. Canal 6.
- 17.-Arteserías.
- 18.-Exposición del Sector Oficial.
- 19.-Plaza de Toros Monumental.
- 20.-Exposición Ganadera.
- 21.-Juegos Mecánicos.
- 22.-Villa Charra.
- 23.-Circo de la Feria.

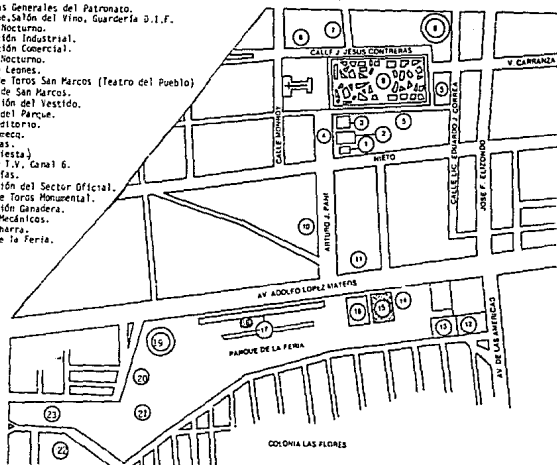

ZONIFICACION DE LA FERIA DE SAN MARCOS EN AGUASCALIENTES, AGS.

feria de navidad y año nuevo



de chilpancingo guerrero
 filiberto memije salgado
 universidad la salte

También las grandes vitivinícolas de la región se hacen presentes, y casas como Pedro Domecq, ya tienen en stand que es a la vez otro salón del vino.

El palenque que se encuentra dentro de las instalaciones permanentes, tiene un partido circular, con un foro de 8.00 m de diámetro, incluyendo la primera fila de los jueces.

Para entrar al palenque, existe una plaza que comunica con el salón del vino, la guardería y el casero.



CAVA DOMEQ, COMO INSTALACION PERMANENTE EN AGUSCALIENTES, AGS.

feria de navidad y año nuevo



de chilpancingo guerrero
filiberto memije salgado
universidad la salte

feria de san marcos / aguascalientes, ags.

croquis de funcionamiento y agrupación de actividades.	observaciones
<p>Map layout details:</p> <ul style="list-style-type: none"> Top: A bell icon above 'COMIDA' and 'JARDIN SAN MARCOS'. Left: '* EXPOSICIONES DEL SECTOR OFICIAL' with arrows pointing to 'TEJIDOS VESTIDO' and 'INDUSTRIAL ARTESANAL'. Center: 'CASINO', 'TEATRO', 'CULTURAL', 'ARTESANIAS', 'T.V.', 'PARQUE DE LA FERIA', 'RECREACION', 'CIRCO', 'JUEGOS MECANICOS'. Bottom Left: 'CHARRERIA', 'EXPO. GANADERA', 'PLAZA DE TOROS'. Bottom Center: 'INDUSTRIA VITIVINICOLA'. Bottom Right: 'CAVA DOMECCO', 'CULTURAL', 'TEATRO'. Right Side: 'AV. ADOLFO LOPEZ MATEOS'. Bottom Right: 'VINICOLAS'. 	<ul style="list-style-type: none"> - OFNAS. GRALES. DEL PATRONATO. - PALENQUE. - SALON DEL VINO - GUARDERIA - CENTRO NOCTURNO - EXPO. COMERCIAL - SALONES DE JUEGO

feria de navidad y año nuevo

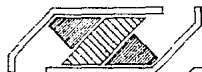

de chilpancingo guerrero
 filiberto memije salgado
 univ. orsidad la calle

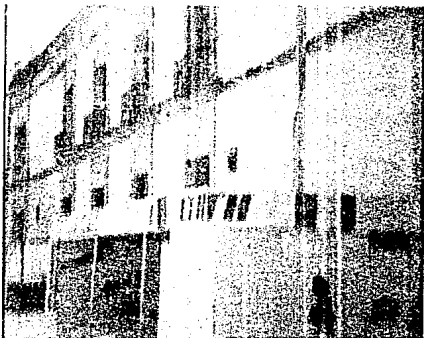

VISTA EXTERIOR DEL CASINO EN AGUASCALIENTES, AGS.

ASPECTO INTERIOR DE LA BARRA DE BEBIDAS EN EL PALENQUE DE GALLOS DE LA FERIA DE SAN MARCOS DE AGUASCALIENTES, AGS.

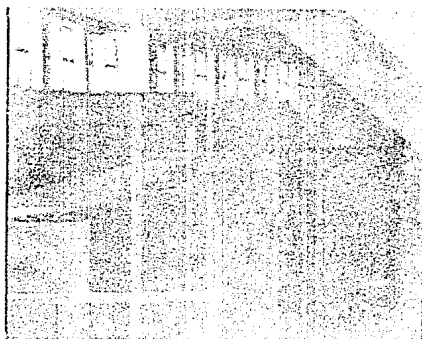

feria de navidad y año nuevo

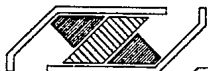

de chilpancingo guerrero
filiberto memije salgado
universidad la salta



EL CASINO, EN LA CD. DE AGUSCALIENTES, ALBERGA
VARIOS LOCALES CON USO PERMANENTE.



JARDÍN SAN MARCOS, JUNTO A LA IGLESIA DEL MISMO
NOMBRE, SITIO DE LA FERIA EN AGUSCALIENTES, AGS.

feria de navidad y año nuevo

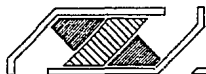

de chilpancingo guerrero
filiberto memije saigado
universidad la selles

Edificio del casino

Palenque - Cap. 4000 pers.

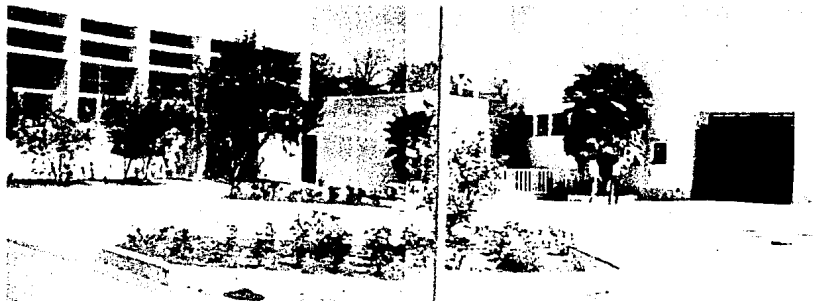

Interior del casino de Sn. Marcos

- Única entrada
- Sin vestíbulo

feria de navidad y año nuevo



de chilpancingo guerrero
filiberto memije salgado
universidad la salie

Vista desde el interior del Pálenque y se
 aprecia un cubículo de gallos para un partido
 contendiente.

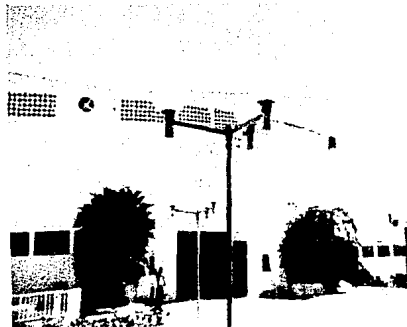

Vista del exterior del pálenque y en

plaza de acceso.

Ventilación natural y artificial

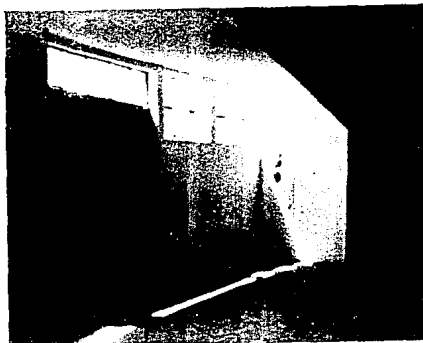

feria de navidad y año nuevo

de chilpancingo guerrero
 filiberto memije salgado
 universidad la salte

FERIA DE NAVIDAD Y AÑO NUEVO.

- OBJETIVOS.- Promover la comercialización de productos navideños y diversas artesanías de la zona.

- ACCESO.- Chilpancingo se encuentra a 100 km. de Iguala, a 270 km. de la Ciudad de México y a 150 km. de la ciudad de Acapulco.

EXPOSITORES.- Aproximadamente 300 en los ramos de artesanías, industrial, ganadero y comercial.

- INSTALACIONES.- Instalaciones permanentes de la Feria de Navidad y Año Nuevo en la zona este de Chilpancingo, en la que antiguamente se conocía como el vivero de la colonia Los Angeles, siendo así del género de las FERIAS CERRADAS, por encontrarse perfectamente delimitada dentro de un parque.

En ésta gráfica se aprecia el acceso a las instalaciones, con una estructura porticada en vivos colores, donde también se observan un nacimiento con figuras a escala.



feria de navidad y año nuevo



de chilpancingo guerrero
filiberto memije salgado
universidad la salte

ASPECTO DE UNA PLAZA ADOORNADA CON OVAS (CADENAS HECHAS CON RAMAS DE PINO Y FLORES DE PAPEL), DONDE SE LLEVAN A CABO BANSQUETES OFICIALES, LA RECEPCION DE LOS PADRINOS DE LA CORRIDA DE TOROS Y DIVERSOS EVENTOS CULTURALES.



feria de navidad y año nuevo



de chilpancingo guerrero
filiberto memije salgado
universidad la salle

EL PALENQUE DE GALLOS ACTUAL, QUE ES UN LOCAL ACREDITADO CON UNA ESTRUCTURA METALICA DESMONTABLE, LA ZONA DEL ANILLO SE ENCUENTRA EXCAVADA UNOS 2.00 METROS, ASI COMO LA ZONA DE ASIENTOS NUMERADOS, Y LAS GRADAS ESTAN HECHAS CON UNA ESTRUCTURA DE MADERA, MALA VISTIBILIDAD, NO HAY UNA ZONA DEFINIDA DE SERVICIOS SANITARIOS NI SALIDAS DE EMERGENCIA, Y ALREDEDOR DEL PALENQUE, SE ESTABLECEN LOCALES AMBULANTES DE COMIDA.



feria de navidad y año nuevo



de chilpancingo guerrero
filiberto memije salgado
universidad la asale

CORRIDA DE TOROS.

SE LLEVA A CABO, CUANDO APARECE EN EL PUEDO UN TORO, Y ENTRE SIETE JINETES AMARRAN AL TORO UNA CUERDA (PRETAL), PARA QUE POSTERIORMENTE VENGA UN MONTEADOR Y SE MANTENGA EL MAXIMO TIEMPO SOBRE EL LOMO DEL TORO.

EN ESTA PLAZA, TAMBIEN SE LLEVAN A CABO ESPECTACULOS MUSICALES ASI COMO TAMBIEN EL FAMOSO PORRAZO DE TIGRES, QUE ES UNA CONTIENDA ENTRE LOS CUATRO BARRIOS DE CHILPANCINGO, SAN MATEO, SAN ANTONIO, SANTA CRUZ Y SAN IPANCISCO.

EVENTUALMENTE ACUDEN DE OTROS LUGARES ALDEANOS, COMO SON LE AMOUILLA, TIXTLA Y QUE VIENEN ACOMPAÑADOS POR LOS TLACOLOLEHAS DE SU REGION, QUIENES A SU VEZ DANZAN Y HACEN REMEMBRANZA AL TLACOLAL, QUE ES LA PREPARACION DE LA TIERRA PARA LA PRIMERA SIEMBRAS.

EL PORRAZO DE TIGRES ES ENTRE DOS PERSONAS QUE REMIENSTAN A SU BARRIO, Y CONSISTE EN DEJURIBAN AL CONTUARIO EN UNA ESPECIE DE LUCHA GREGO ROMANA.



feria de navidad y año nuevo

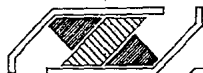

de chilpancingo guerrero
filiberto memije salgado
universidad la salte



ASPECTO DE UN STAND DE EXPOSICIONES DEL DIF GUERRERO HECHO CON UNAS MAMPARAS DE TABLAUROCA, AL AIRE LIBRE.



ASPECTO DE UN STAND PARA EXPOSICIÓN Y VENTA DE PLATA Y TRAJIDOS DE TAXCO GRO., HECHOS INFORMALMENTE CON MADERA Y MANTAS.

feria de navidad y año nuevo



de chilpancingo guerrero
 filiberto memije salgado
 universidad la salte



VISTA DE UN ANDADOR CON LOCALS DE EXPENDIO DE BEBIDAS DE FRUTAS DE LA REGION, ASENTADOS EN LOCALES QUE SE HAN CONSTRUIDO PARA TAL FIN, A BASE DE POLINES DE MADERA Y CUBIERTA DE TEJIA. NOTEE LA VEGETACION Y ARBOLADO DEL ANDADOR Y LOCALES.

feria de navidad y año nuevo



de chilpancingo guerrero
 filiberto mamije salgado
 universidad la salle



PALAPAS CON LA EXPOSICION DEL CENTRO GUERRERENSE DE LAS ARTESANIAS, CON ARTICULOS
 A ELABORADOS EN LA REGION, NOTANDOSE TRABAJOS EN MADERA DE LA ZONA DE LA
 MONTAÑA, COMO LAS APCHATICAS CAJITAS DE OLINALA, GRO.

feria de navidad y año nuevo



de chilpancingo guerrero
 filiberto memije salgado
 universidad la salte



ASPECTO DE DOS ANDADORES EN EL PARQUE DE LA FERIA DE SAN MATEO, CON UN ANCHO DE SUFICIENTE PARA ABASTECER LOCALES CON VEHICULOS MOTORES. EXISTE UNA LIGERA PENDIENTE EN EL PARQUE QUE NO ES MAYOR DEL 5 % CON SUPERFICIE TERMINADA EN ASFALTO.

feria de navidad y año nuevo

de chilpancingo guerrero
filiberto memije salgado
universidad la salita

feria de navidad y año nuevo/chilpancingo gro.

croquis de funcionamiento y agrupación de actividades	observaciones

feria de navidad y año nuevo

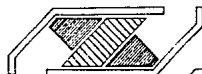

de chilpancingo guerrero
 filiberto memija salgado
 universidad la salle

CAPITULO III EL LUGAR...

III.I.- MEDIO NATURAL.

La Ciudad de Chilpancingo, capital del Estado de Guerrero, está enclavada en la Sierra Madre del Sur, con una altura de 1200 - 1400 M.S.N.M., cuyas coordenadas geográficas la ubican entre los paralelos 17°31' y 17°33' de latitud norte y entre los meridianos 99°00' y 99°31' de longitud oeste.

La superficie total del área en estudio nos ocupa 12,089.22 Has., en las cuales están incluidas 1097.30 Has., de la mancha urbana actual de Chilpancingo 44.10 Has., del poblado de Petanquilla y las 12.73 Has., destinadas a reserva de futuro - crecimiento de Chilpancingo.

Chilpancingo se encuentra a 100 km. de Iguala, a 279 km. de la ciudad de México y a 132 km. de Acapulco.

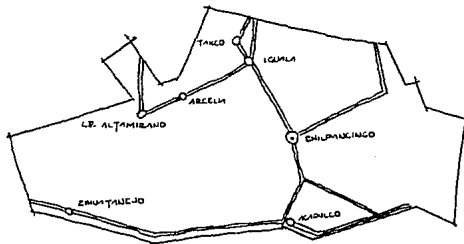

feria de navidad y año nuevo



de chilpancingo guerrero
filiberto memije salgado
universidad la salte

III.2.- VIALIDAD Y TRANSPORTE.

.- Cuenta Chilpancingo con vías de comunicación de acceso por carretera federal México a Acapulco, y con un pequeño aeropuerto para aviones de pequeña magnitud.

.- Su servicio de transporte, está bien solucionado, con líneas foráneas, urbanas y suburbanas, que prestan servicio para comunicarlo con su entorno inmediato hacia cualquier punto cardinal.

.- Ya hablando del lugar de la feria, el medio se encuentra bien ubicado en la zona este de Chilpancingo, rumbo a Chilana, y su vialidad principal es la Av. Heroínas del Sur, aparte de tener vialidad de secundarias desde cualquier punto de la ciudad.

.- A continuación aparece el primer cuadro de la ciudad de Chilpancingo, con las calles que hubieran ser una ruta óptima hacia los locales del antiguo vivero, y que ahora lo ocupa la feria.



feria de navidad y año nuevo

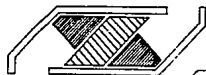

de chilpancingo guerrero
filiberto memije salgado
universidad la salita

PLANO DE LA CIUDAD DE CHILPANCINGO

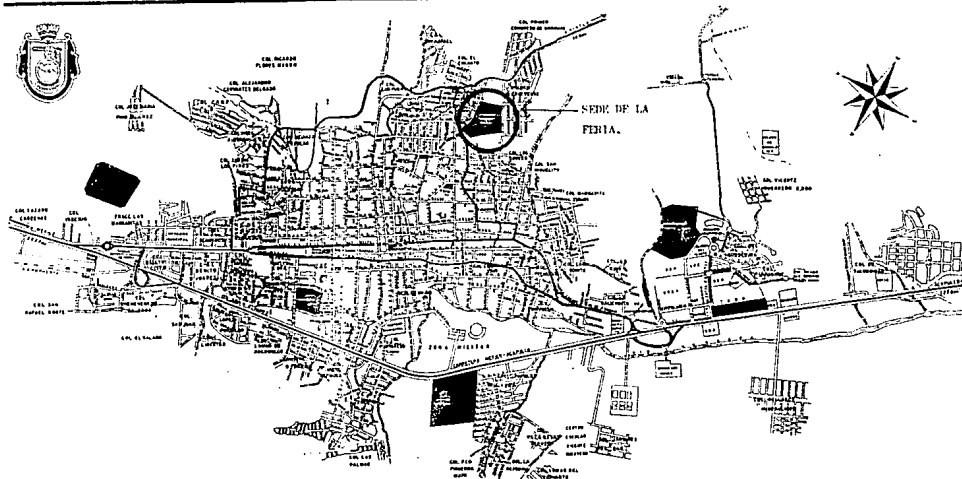

feria de navidad y año nuevo

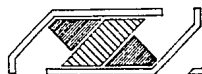

de chilpancingo guerrero
filiberto memije salgado
universidad la salle

VIALIDAD.-

EN ESTE CUADRO, SE OBSERVAN LAS RUIAS
PRINCIPALES DESDE EL CENTRO DE LA
CIUDAD HASTA EL PARQUE DE LA FERIA.

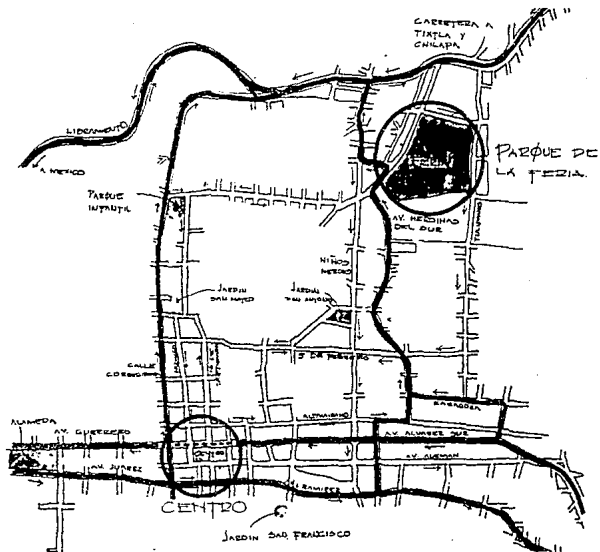

feria de navidad y año nuevo



de chilpancingo guerrero
filiberto memije salgado
universidad la salie

III.3.-USO DEL SUELO Y VEGETACION.-

El estudio de la vegetación se basa en la importancia actual y potencial que tal recurso tiene en beneficio del equilibrio ecológico para los asentamientos humanos, ésta conforma el paisaje natural para usos recreativos, además mejora el clima y ejerce un efecto de balance sobre el régimen de agua disminuyendo erosión, sedimentación, inundaciones y sequías.

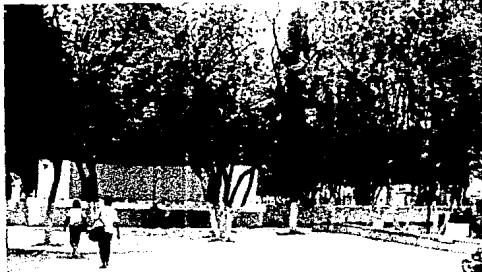

La vegetación predominante en sus alrededores son los bosques de pino y de menor importancia los de encino y oyamel, siendo éstas últimas escasas y generalmente asociadas con los pinares que habitan en zonas altas y dispersas en masas cerradas y poco extensas.

En cuanto a la vegetación de los cerros más cercanos, en algunos se ha perdido casi en su totalidad, porque ha sido destruida y sustituida ésta por áreas en proceso de urbanización.

En estas áreas se localizan asociaciones de plantas neopélicas comúnmente conocidas como palma. Así como maguey y masas de selva baja espinosa caducifolia, se promedios de altura en de 8m, con ejemplares hasta de 12m, gran

feria de navidad y año nuevo



de chilpancingo guerrero
filiberto memije salgado
universidad la salle

cantidad de las especies de ésta son leguminosas con ramas espinosas.

La actividad agropecuaria está condicionada a la topografía que presenta. Las obras de riego son pocas, por lo que predomina la superficie de temporal, con bajos rendimientos en los cultivos, lo que se ha traducido en una disminución en la producción y productividad en Chilpancingo.



feria de navidad y año nuevo

de chilpancingo guerrero
filiberto memije salgado
universidad la estate



**M. AYUNTAMIENTO CONSTITUCIONAL
CHILPANCIAGO, GRO.**

DEPENDENCIA: Dirección de
Desarrollo Urbano y -
OP. N.ºm. Obras Públicas Municipales.

EXPEDIENTE:

A S U N T O : Factibilidad de Uso del Suelo.

**C. C. CAMERATICOS DEL SINDICATO DE TRISTE
ESCUELA MEXICANA DE ARQUITECTURA.
UNIVERSIDAD LA SALUD.
P R E S E N T E S.**

Por medio de la presente se permite contestar a la solicitud hecha por -
el C. FILIBERTO HERRERA SALGADO, respecto a la factibilidad de uso del suelo -
de los terrenos que ocupan la "FERIA DE NAVIDAD Y AÑO NUEVO" de esta ciudad -
capital, mismo que conforme al PLAN DIRECTOR DE DESARROLLO URBANO DE LA CIU/
DAD DE CHILPANCIAGO, son aptos para desarrollar actividades recreativas, sien
do compatibles con el uso habitacional de la zona.

Para los fines que al interesado le convengan se extiende la presente -
a los siete días del mes de Febrero de mil novecientos ochenta y nueve.



M. AYUNTAMIENTO CONSTITUCIONAL

Chilpancingo, Gro.

A T E N T A M E N T E .

SUBRACIO EFECTIVO NO REELEGACION.

EL JEFE DEL DEPTO. DE DESARROLLO URBANO IZAL.

C. LIC. TULLIO SAMUEL PEREZ CALVO.

c.c.p. El Director de Desarrollo Urbano y Obras Públicas Municipales.

c.c.p. El archivo.

III.4.-CLIMATOLOGIA.-

La siguiente tabla nos muestra un panorama general de la temperatura media que impera en el valle de Chilpancingo la cual es todo el año muy agradable, y fluctúa en promedio sobre los 21°C., debido a que se encuentra rodeada de una cordillera de bosques de coníferas, y por su disposición de un valle limitado al este y al oeste por las montañas, nos reportan un clima muy agradable.

La precipitación pluvial, se manifiesta seriamente en las épocas apropiadas y afortunadamente no ha incidencia de meteoros tales como huracanes, si llegan a manifestarse sistemas de baja presión cuando influye algún ciclón sobre las costas del pacífico, pero la mayoría de las veces es muy benigno.

Los vientos dominantes varían según la temporada, siendo en la época cálida de sur a norte y en la época fría de norte a sur, nunca rebasando niveles de 15 km/h.

Los sismos, ocupan un lugar importante, ya que Chilpancingo se encuentra en una zona de actividad volcánica bastante intensa.

Un reporte del instituto sismológico de la UNAM, nos proporcionó una lectura de los sismos más intensos del siglo, así como una ínfima del sismo del 19 de Septiembre de 1985 y una lectura diaria.

f e r i a d e n a v i d a d y a ñ o n u e v o

d e c h i l p a n c i n g o g u e r r e r o
f i l i b e r t o m e m i j e s a l g a d o
u n i v e r s i d a d d e l a s a l t e

PRECIPITACION ANUAL.-

.- En esta gráfica, se nota que Chilpancingo tiene muy bien definidas sus temporadas de lluvia.

.- De Junio a Octubre son los meses con mas actividad pluvial, en tanto que en Diciembre, que es la temporada de la FERIA, es totalmente nula.

.- Como consecuencia a la alta precipitación, esta región está dotada con una buena vegetación - que contribuye al equilibrio entre temperaturas - y condiciones ecológicas.

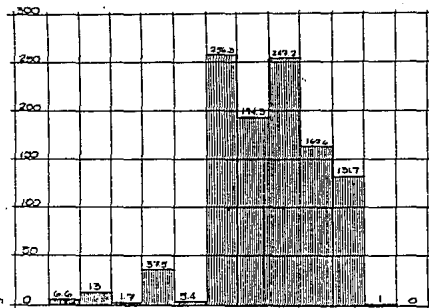

UNIDAD: mm

MESES

E F M A M J J A S O N D

PRECIPITACION ANUAL DESDE 1981

feria de navidad y año nuevo



de chilpancingo guerrero
 filiberto memije salgado
 universidad la salle

VIENTOS.-

Por las características orográficas de Chilpancingo, se consideran básicamente dos direcciones en los vientos, con dirección sur en los meses de Noviembre a Junio, lo que consideramos sur son los vientos dominantes y con cambio de dirección hacia el Norte de Julio a Octubre.

En ambos casos, la dirección e intensidad de ambos nunca alcanza niveles serios, esto significa que no hay actividad edúica peligrosa como huracanes, aunque sí llega a manifestarse la presencia de ciclones en la costa del Pacífico, con algunas chubascos y vientos moderados.

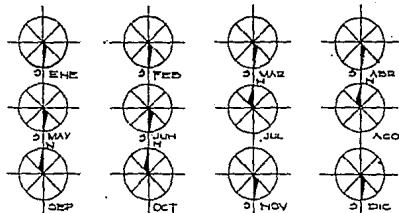

VIENTOS DOMINANTES EN 1987

feria de navidad y año nuevo



de chilpancingo guerrero
filiberto memije salgado
universidad la salte

TEMPERATURA.-

Chilpancingo, por su posición geográfica y altitud en que está enclavado, cuenta con un clima templado la mayor parte del año.

Temperaturas que van en promedio en los meses fríos de las 10° C a las 30° C en el verano, teniendo un promedio de 24° C, y feto aunado la combinación entre vegetación y vientos que refrescan en las noches y se percibe una brisa al medio día, que en la hora en que pudiera subir la temperatura, hacen de Chilpancingo un lugar con un clima muy agradable y estable.

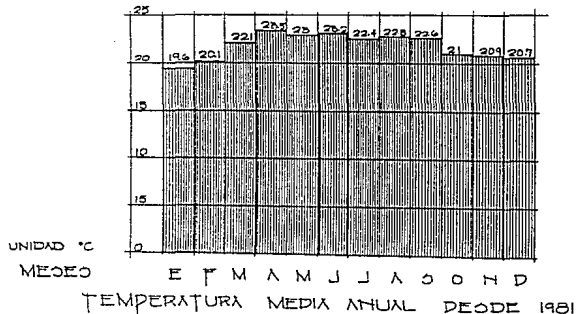

feria de navidad y año nuevo

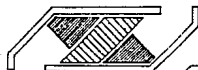

de chilpancingo guerrero
 filiberto memije salgado
 universidad la salie

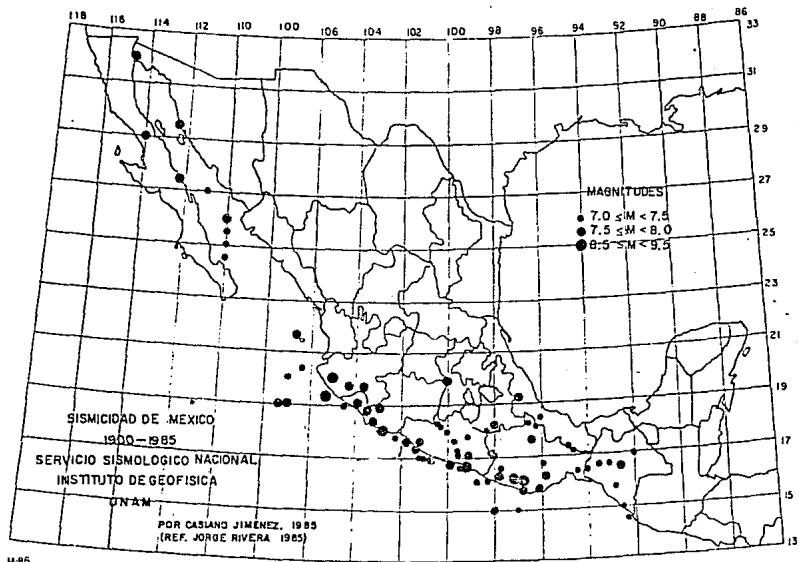

44-85

feria de navidad y año nuevo

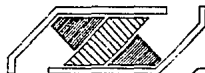

de chilpancingo guerrero
filiberto memije saigado
universidad la salte

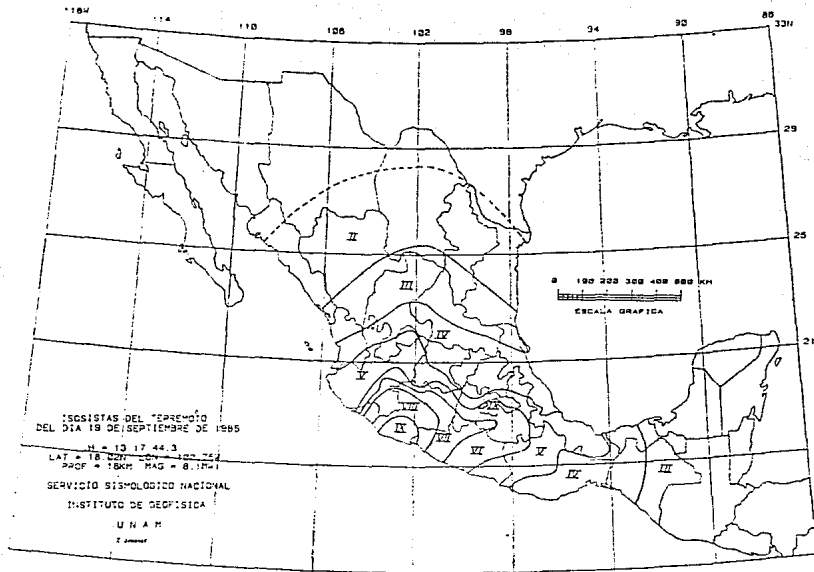

feria de navidad y año nuevo

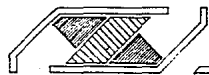

de chilpancingo guerrero
 filiberto memije salgado
 universidad la salte

INSTITUTO DE ACTIVIDAD SISMOLÓGICA, MARCANDO
FECHA, HORA Y LOCALIZACIÓN

SEMANA DEL 30 de ENERO AL 5 de FEBRERO / 1989

REPORTE PRELIMINAR



ENERO 1989

STA	M	H	SEG	LAT N	LONG W	PROF	Ms	Mb	MS GAP	DATA	HAS	POSICION	EPICENTRAL	Y OBSERVACIONES
29	20	41	34.1	16.08	92.53	12	4.1		8 204	177	6.40	COSTA DE TABASCO		
30	3	39	7.0	11.18	91.05	100	4.1		3 353	153	0.87	GUATEMALA		
31	17	19	28.5	22.10	107.22	11	5.7		12 189	121	2.67	CHIRIQUILLA PACIFICO ORIENTAL		
1	7	19	49.0	17.08	92.53	20	3.8		3 248	48	0.94	GUATEMALA		
1	21	21	23.0	15.74	92.08	28	4.1		4 276	193	0.76	COSTA DE OAXACA		
7	4	24	4.4	14.65	92.72	23	4.2		4 259	180	0.70	SURTO DE TENDANTEMPC		
2	13	9	50.5	12.73	94.20	58	4.8		5 327	174	0.77	COSTA GUATEMALA		
3	14	17	8.9	16.58	92.18	33	4.1		4 255	74	2.03	GUATEMALA		
4	19	1	51.6	15.87	94.50	4	4.1		4 394	282	2.14	COSTA DE OAXACA		
4	19	58	4.7	15.20	92.94	6	4.5		6 343	216	1.08	COSTA DE OAXACA		

ENE 30 FEB 5 DE 1989

SERVICIO SISMOLÓGICO NACIONAL

REPORTA: C. VALENZUELA

feria de navidad y año nuevo



de chilpancingo guerrero
filiberto memije calgado
universidad la calle

III.6- ESTUDIO SOCIOECONOMICO.

ASPECTOS GENERALES DEL MUNICIPIO.

1.-) FISIOGRAFICOS:

El Municipio de Chilpancingo con extensión territorial de 2,338 km² (5.7% del territorio estatal), se localiza en la Región Centro del Estado de Guerrero, entre los paralelos 17°11' y 17°37' de latitud norte y - las 99°24' y 100°00' de longitud oeste del meridiano de Greenwich.

Colinda al norte, con los municipios de Leonardo Bravo, Gral. Heliodoro Castillo y Zumpango del Río; al sur con Acapulco y Juan R. Escudero al este con Tixtla y Machitlán y al oeste con los municipios de Atzacan de Alvarez y Coyuca de Benítez.

La altura varía de 750 a 2000 metros sobre el nivel del mar, su relieve topográfico se encuentra conformado con 65% de zonas accidentadas, 25% de zonas semiplanas y el 10% restante de zonas planas.

Predominan en el municipio las suelos de tipo chernozem o negro, - estepa prairie o pradera con descalcificación, podzolica café granáceo o café rojizo y amarillo bosque. Los suelos aptos para la explotación estensiva de la ganadería son los denominados podzolicos y de estepa prairie o pradera con descalcificación. El resto son aptos para la explotación agrícola.

Su precipitación pluvial media anual varía entre los 1,100 y los -- 2,200 milímetros.



ASPECTO DE LA VEGETACION. ALAMEDA GUANAIMS MALDONADO.

feria de navidad y año nuevo

de chilpancingo guerrero
filiberto memije salgado
universidad la salte

Los climas predominantes son sub-húmedo, semi-cálido y templado.
Los principales ríos con que cuenta el municipio son Huacanaipa y
Jaleaca.

La vegetación predominante es la selva baja caducifolia, bosque de
pino y encino.

ASPECTO DE VEGETACION EN LAS AFUERAS DE LA CIUDAD,
UN POCO EMISIONADAS LAS LADERAS QUE YA EMPIEZAN A
PORIARSE.



feria de navidad y año nuevo



de chilpancingo guerrero
filiberto memije salgado
universidad la salte

11

2.-) DEMOGRAFICOS:

El Municipio de Chilpancingo presenta tasas de natalidad mayores a las registradas a nivel estatal y menor tasa de mortalidad, lo cual es atribuible a que se dispone de mayor infraestructura de servicios que en el resto de los municipios de la Entidad a excepción de Acapulco.

En 1985 las tasas de natalidad registradas fueron de 39,8 nacimientos por cada mil habitantes del municipio y de 37,3 en la entidad y la mortalidad de 6,2 defunciones por cada mil habitantes en el municipio y de 7,6 en el estado.

Los datos anteriores arrojan una tasa de crecimiento natural en el Municipio de 3,4% lo cual relacionado con la tasa de crecimiento medio anual para el periodo 1980-1985 que fue de 7,2%, refuerza la categoría del municipio y sobre todo de la Ciudad, de fuerte atracción migratoria.

En la planeación del desarrollo socioeconómico, las variables demográficas son de suma importancia, por lo que las proyecciones de población revisten un aspecto fundamental al proporcionar los datos sobre los que se basa la demanda de bienes y servicios.

Se han realizado estimaciones con hipótesis altas y bajas por lo que se estima que la tendencia alta permanecerá constante hasta 1989 y a partir de éste periodo adoptaremos la estimación de que, con los resultados



ESTADO DE GUERRERO, CON SUPERFICIE DE 64,281 Km²
Y UNA POBLACION DE 2'650,000 HABITANTES.

feria de navidad y año nuevo

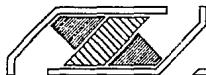

de chilpancingo guerrero
filiberto memije salgado
universidad la salte

de las políticas de población a nivel nacional que han permitido la reducción de las tasas de crecimiento; el apoyo a las actividades productivas y elevación de los niveles de bienestar en las comunidades rurales, tendremos una tasa de crecimiento media anual de 5% para el periodo 1990-1995 y una T.C.M.A. de 4% para el periodo 1995-2000.

Estas cifras que se aprecian, se estimaron mediante un análisis de la dinámica demográfica observada y con apoyo en estimaciones preliminares del COESP. De acuerdo a estos cálculos, la población del municipio llegará a 305,100 habitantes en el año 2000 y 225,201 la de la localidad, misma que se pretende ya no concentre más allá del 75% de la población del total del municipio, con apoyo al desarrollo de centros rectores rurales.



TEMPLO PARROQUIAL EN LOS AÑOS 90'S.

feria de navidad y año nuevo



de chilpancingo guerrero
 filiberto memije salgado
 universidad la salte

LA POBLACION ECONOMICAMENTE ACTIVA Y SU DISTRIBUCION SECTORIAL

La tendencia en términos relativos desde 1970 y hasta la fecha no ha sufrido modificaciones sustanciales, prácticamente las variaciones porcentuales que se observan son mínimas si acaso la transferencia de 2 puntos del sector primario al industrial en los 17 años que van de 1970 a 1987. El sector terciario de la economía mantiene sus valores en el periodo pero lo que es significativo es el crecimiento en términos absolutos reforzando el crecimiento de este sector improductivo en la esfera económica, lo que trae como lógica consecuencia la pérdida de la autosuficiencia en la provisión de bienes básicos e intermedios para el mercado regional. Esto obliga a que dichos bienes sean incorporados por los centros productores extra regionales con la consecuencia de su introducción hacia la comercialización lo que hace se refuerce ese sector.

Las proyecciones que se estiman hacia el año 2000 apuntan a mantener la tendencia, si acaso en la perspectiva de darle un impulso al sector industrial éste crecerá en aproximadamente un 3% para los próximos 15 años.



PORTAL HUASTECA, PANIHUHTA Y PALACIO DE GOBIERNO EN LOS AÑOS 1929-301-.

feria de navidad y año nuevo

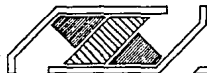

de chilpancingo guerrero
filiberto memije salgado
universidad la salta

3.-) ECONOMICOS:

El Municipio de Chilpancingo centra su actividad económica principalmente en el sector servicios, el proceso de modernización que ha desarrollado la ciudad de Chilpancingo que concentra alrededor del 75% de la población municipal y su carácter de capital del Estado ha impulsado la terciarización de la economía. Dentro del mismo contexto el sector primario paulatinamente ha perdido significancia incluso ha alimentado de mano de obra a la construcción que en el periodo de 1982-1986 cobró un impulso importante en la esfera geográfica municipal por lo que respecta al sector industrial su desarrollo es limitado siendo la industria eléctrica la única que tiene un comportamiento moderno y dinámico.

A continuación caracterizaremos cada uno de los sectores que inciden dentro de la estructura económica municipal.

-Sector primario.- el Municipio de Chilpancingo no presenta una actitud idónea para el desarrollo de esta actividad, la principal limitante es su conformación topográfica aunado a ello, la carencia de infraestructura de riego y la falta de aplicación de procesos tecnificados dan como resultado que su explotación agropecuaria y forestal sea estrictamente tradicional y su participación en el producto municipal sea limitada.



feria de navidad y año nuevo



de chilpancingo guerrero
filiberto memija salgado
universidad la salie

-Sector industrial.- La Ciudad de Chilpancingo está considerada dentro de las zonas de máxima prioridad nacional como centro matriz para el desarrollo industrial, en este sentido se ha impulsado la construcción de la primera etapa de un miniparque industrial para pequeñas y medianas empresas, a la fecha y salvo el proyecto anteriormente señalado la infraestructura industrial existente es mínima y con un horizonte tecnológico atrasado, por lo que su dinamismo dentro de la economía municipal es poco significativo. Las industrias que operan son de pequeña escala y orientan su producción al mercado interno, se caracteriza por utilizar procesos simples que generan poco valor agregado al producto final, entre ellas se encuentran los molinos de nixtamal y tortilladoras., plantas purificadoras de agua, talleres de costura, carpintería, imprenta y fábricas de muebles y enseres.

-Sector terciario.- Servicios públicos.- La Ciudad de Chilpancingo como capital del Estado concentra en su territorio el aparato central gubernamental del Estado, a la vez la mayor parte de las representaciones federales desahucian en esta Ciudad, la administración municipal está compuesta por un número considerable de empleados.

Esta situación ha desembocado en una atracción para núcleos poblacionales de todas partes del estado que emigran y engrasan el aparato público administrativo.



feria de navidad y año nuevo



de chilpancingo guerrero
 filiberto memije salgado
 universidad la salle

COMERCIO.

En este renglón Chilpancingo es el núcleo comercial más importante de la región centro y de los primeros de todo el Estado, lo cual se debe a su estrategia de localización, su situación política y a la infraestructura caminera, comercial y bancaria.

Este comercio de mayores que se surte directamente de los grandes centros y mercados comerciales, se orienta a tiendas detallistas, mercados locales y de la región cuya actividad comercial se circunscribe a la venta del producto final al consumidor.

El número de comercios establecidos se estima en 1986 para el año de 1986, dentro de los cuales el gobierno y el sector social tienen al servicio de la población 11 tiendas comasuno, 2 autoservicios ISSSTE, 2 tiendas del SSTE, 1 tienda del SNTIMSS y un autoservicio sedena.

El resto de establecimientos son privados de los cuales destacan 6 mayoristas y 2 tiendas de autoservicio.

La cabecera municipal cuenta con mercados que por orden de importancia son EL BALTAZAR R. LEYVA MANCILLA, EL DE SAN FRANCISCO, EL DE LA COLONIA LOS ANGELES, EL DE LA COLONIA DEL PILI, Y EL JUAN ALARCON HDEZ, y - un tianguis importante que se establece 1 día a la semana en diferentes zonas de la Ciudad.

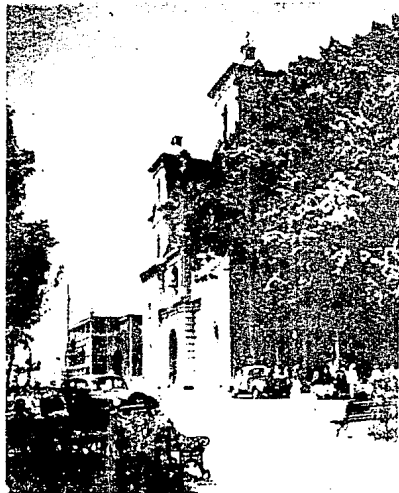

DEPENDIENCIA AL LAUREL DEL ATRIO DE LA PARROQUIA DE STA. MARIA DE LA ASUNCION, AÑO 1956.

feria de navidad y año nuevo

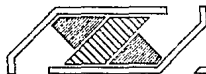

de chilpancingo guerrero
filiberto memije salgado
universidad la balle

Para almacenamiento de productos agropecuarios se cuenta con un depósito de ANISA con capacidad de 10,000 toneladas, 3 bodegas CONASUPO, una en Ocotito, Mazatlán y Julián Blanco con capacidad de 2000 toneladas cada una.

Cabe destacar la importancia de la labor de IMPEESA que apoya al sector comercial privada de poca escala.

Se cuenta con varias sucursales de las sociedades nacionales de crédito, entre ellas: BANAMEX, BANCOMER, SEMFIN, COMEXEX, BANORIAS, BANPECO, CONFINA.



PLAZA DE CHILPANCINGO EN EL AÑO 1940.

feria de navidad y año nuevo

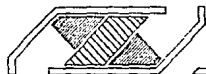

de chilpancingo guerrero
filiberto memije salgado
universidad la calle

4.-) SOCIALES:

La situación actual de los mercados y tianguis en la localidad cubre los requerimientos normativos en lo que a número de puestos y superficie construida, sin embargo es necesario implementar políticas encaminadas a la conservación y mejoramiento del equipamiento instalado.

Las instalaciones de cubiertas, hidráulicas y sanitarias presentan un mal estado mismo que se refleja en un bajo nivel de servicio a la población consumidora e incómodidad para los propios localarios así como - insalubridad en el expendio de alimentos perecederos principalmente.

El plan director de desarrollo urbano destaca que en cuestión de mercados públicos existe un déficit de 200 puestos, mientras en lo que se refiere a tianguis del tipo mercado sobre ruedas hay suficiente oferta en funcionamiento, de tal manera que se sugiere que se establezcan mercados de zona o de barrio para mejor distribución de los productos básicos en la ciudad.

Es importante pues el mejoramiento de los tianguis existentes para - que funcionen al nivel señalados antes, pues su funcionamiento es fijo y permanente y su ubicación es estratégica para reforzar las actividades de abasto del mercado central.

Por lo expuesto y para apoyar el desarrollo de estas actividades, se ha determinado el mejoramiento y remodelación de Tianguis Anexo al mer-



PLAZA CIVICA PRIMER CONGRESO DE ANAHUAC EN 1900.

feria de navidad y año nuevo

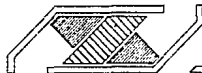

de chilpancingo guerrero
filiberto memije salgado
universidad la salle

cado Baltazar H. Lerma Mancilla, con financiamiento del Banco Nacional
de Obras y Servicios, S.N.C., I.B.D.



FOTOGRAFIA TOMADA DE UN GRABADO DEL AÑO 1890,
EL PARQUE GUERRERO FRENTE AL AHORA MUSEO REGIONAL.

feria de navidad y año nuevo

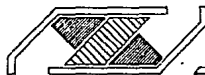

de chilpancingo guerrero
filiberto memije salgado
universidad la salte

CONCLUSIONES

En función de la información documental y de campo recopilada y analizada, podemos concluir lo siguiente:

- Se ha aplicado una tasa de crecimiento alta, asumiendo la que prevalece en 1987 y manteniéndose hasta 1990, a partir de donde se espera una reducción gradual dándose sin embargo un crecimiento absoluto de la población en el corto plazo. Esto consecuentemente viene a alterar la demanda de los servicios de comercio y abasto. Por lo que el H. Ayuntamiento ha convenido en concertar un crédito con el Banco Nacional de Obras y Servicios Públicos, S.N.C., I.B.D., para el mejoramiento y remodelación de 3 tanques en esta Ciudad Capital.

- En los periodos analizados, la estructura de la población económicamente activa, (PEA) ha mostrado pocas variaciones en su distribución por sectores, destacando sin embargo que la tendencia observada ha indicado un mayor crecimiento del sector secundario y sobre todo del terciario a expensas del primario, así tenemos que, para el año de 1970 la participación del sector primario fue del 20% del total., para 1980 la participación en el total fue del 18.9%., el 1.1% de diferencia se distribuyó: 0.8% el sector secundario y 0.3% en el terciario., para 1987 en términos de participación relativa en la PEA, por sectores, estas permanecieron

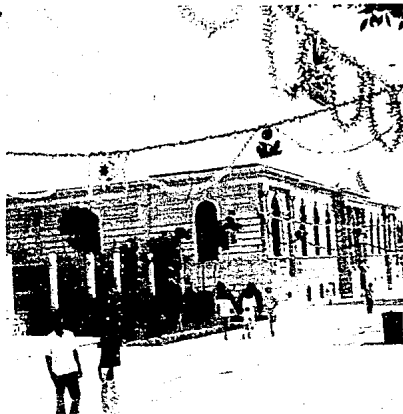

MUSEO REGIONAL DE CHILPANCINGO.

f e r i a d e n a v i d a d y a ñ o n u e v o

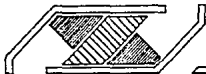

d e c h i l p a n c i n g o g u e r r e r o
f i l i b e r t o m e m i j e s a l g a d o
u n i v e r s i d a d l a s a l l e

cen igual que en el periodo anterior, observándose, sin embargo la tendencia a la disminución del sector primario en beneficio del sector secundario y terciario, en los cuales, para el año 2000 se distribuirán en términos relativos: 14% y 70% por sector respectivamente.

- En los aspectos físicos y la encuesta de opinión sobre la obra tenemos que:

La población presenta renuencias a la participación con información por diversos factores que conforman el contexto en que se encuentra nuestro estado y nuestra ciudad, a saber: pocas obras se han realizado con financiamiento directo al beneficiario y solo a través de dependencias federales y estatales y el propio Ayuntamiento se ha trabajado con esquemas de participación tripartita en el mejor de los casos.

Existe en ejercicio una campaña de actualización fiscal a nivel nacional cuya aplicación ha inhibido al comerciante e incluso al ciudadano que se dedica a otras actividades a dar información de orden económico y sobre todo en lo que respecta a sus ingresos.

En otras ocasiones se han aplicado estudios socio-económicos para la construcción de alguna obra y finalmente no ha habido respuesta inmediata ni satisfactoria, lo que desacredita a quienes a-



EL PARQUE GUERRERO EN 1920.

feria de navidad y año nuevo

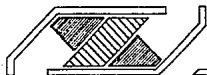

de chilpancingo guerrero
filiberto memije saigado
universidad la salle

hora pretendemos obtener datos confiables y precisos para la integración de nuevos proyectos.

Existen en la localidad 5 mercados que por orden de importancia son: El Mercado Central "Baltazar R. Leyva Mancilla" y su tianguis anexo, el del Barrio de San Francisco, el de la Colonia del PRI y el de Los Angeles y el mercado "Juan Alarcón Hernández".

En los dos últimos incluyendo el anexo del mercado "Baltazar R. Leyva Mancilla" se procedió a aplicar una encuesta a 184 comerciantes que ocupan igual cámara de puestos con una superficie aproximada de 1,100 m² con la intención de detectar las necesidades y opiniones que tienen de sus centros de trabajo.

Para el tipo de obra solicitada, en el tianguis Anexo al mercado "Baltazar R. Leyva Mancilla" las opiniones se concentraron de la siguiente manera: 86% para aquellos comerciantes que se pronunciaron a favor de la obra; 14% para los que se mostraron indiferentes o no quisieron emitir sus opiniones y no hubo casos en los que se negaran a la obra mencionada.

Los datos obtenidos, nos señalan la evidente necesidad por parte de los comerciantes de que se mejoren sus centros de trabajo, con el consecuente mejoramiento de las condiciones de comercialización y abasto de las mercancías que expenden y sobre todo de los productos de primera necesidad de tipo perecedero.



ESCUDO DE LA CIUDAD DE CHILPANCINGO.

feria de navidad y año nuevo



de chilpancingo guerrero
filiberto memije salgado
universidad la salte

Al cuestionamiento sobre las cuotas deseadas por el uso de las instalaciones remodeladas, (Disposición de pago) casi ninguno de los entrevistados quiso "comprometerse" en señalar montos más elevados a los que actualmente pagan, por lo que los resultados son bajos en este renglón, sin embargo a la luz del análisis de sus ingresos netos-utilidades declaradas por concepto de venta diaria se observa una capacidad de pago mejor distribuida.



feria de navidad y año nuevo



de chilpancingo guerrero
filiberto memije salgado
universidad la solita

GRAN DIVISION DE ACTIVIDAD	MILLONES DE PESOS CORRIENTES			ESTRUCTURA PORCENTUAL		
	1970	1975	1980	1970	1975	1980
1. AGROPECUARIO SILVICULTURA Y PESCA	1491.4	3512.6	10195.7	19.55	17.76	14.30
2. MINERIA	87.4	219.1	2216.5	1.15	1.11	3.11
3. INDUSTRIA MANUFACTURERA.	517.0	1287.6	3966.5	6.78	6.51	5.55
4. CONSTRUCCIÓN	345.9	1265.1	4257.0	4.53	6.40	5.97
5. ELECTRICIDAD	490.9	639.9	1602.4	6.43	3.21	2.25
6. COMERCIO, RESTAURAN TES Y HOTELES	2317.3	6673.0	24560.7	30.37	33.75	34.44
7. TRANSPORTE, ALMACEN AMIENTO Y COMUNI CACIONES.	434.1	1057.1	5690.3	5.69	5.35	7.98
8. SERVICIOS FINANCIEROS Y BIENES INMUEBLES.	1026.0	2298.4	6856.8	13.45	11.62	9.61
9. SERVICIOS COMUNALES Y SOCIALES Y PERSONA LES.	962.1	2943.4	12457.8	12.61	11.89	17.47

feria de navidad y año nuevo

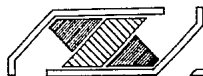

de chilpancingo guerrero
filiberto memije salgado
universidad la salte

POBLACION

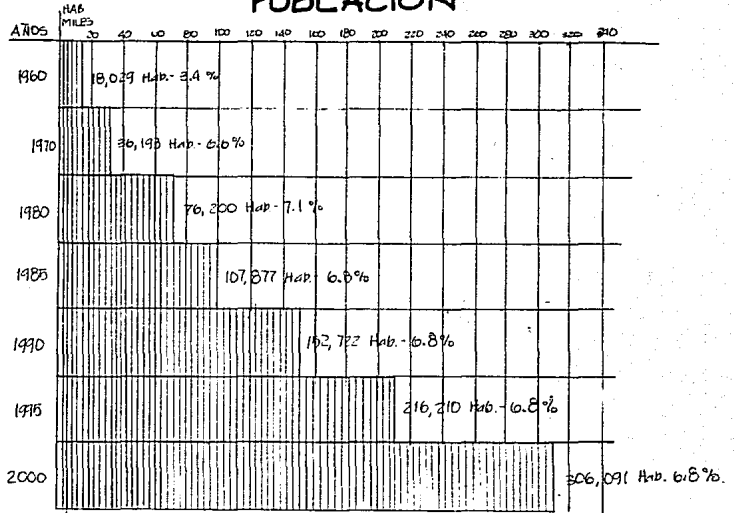

feria de navidad y año nuevo

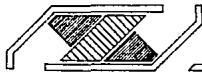

de chilpancingo guerrero
 filiberto memije salgado
 universidad la salina

III.5 .- PLANOS PARCIALES Y SERVICIOS FUNDAMENTALES.

-- El predio de la Feria, cuenta con los servicios de energía eléctrica dentro y fuera de las instalaciones, ya que mientras es el alumbrado municipal normal de la colonia en el exterior, existen unos arbotantes con un diseño muy colonial y tradicional dentro de las andaredas que tiene la feria, para mayor detalle se puede confrontar el plano y complementar con el estudio fotográfico.

-- Agua potable.- Contamos con un pozo dentro de las instalaciones y un tanque en la parte noreste de la feria, el cual sirve para dar mantenimiento a los jardines y a los locales que lo requieran. Hay que recordar que siempre ha estado dotado muy bien nuestro predio ya que en sus inicios fue un vivero.

-- Red de drenaje.- Contamos con el colector municipal que corre de este a oeste sobre la Av. Heroínas del Sur, frente a los locales de la feria. Ver el plano.



feria de navidad y año nuevo

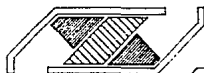

de chilpancingo guerrero
filiberto memije salgado
universidad la salte

III.4.- ESTUDIO FOTOGRAFICO.

Las siguientes fotografías nos muestran el estado actual de la feria. Fueron tomadas cuando estaba vacía, pero algunos locales permanecen de pie porque se les da uso continuo.



feria de navidad y año nuevo



de chilpancingo guerrero
filiberto memije salgado
universidad la salte



Portada de acceso a la feria

- No hay plaza de acceso
- No se anuncia
- Promover pódico con mayor gracia formal e interfa volumétrica.

feria de navidad y año nuevo



de chilpancingo guerrero
filiberto memije salgado
universidad la salte

Mala visibilidad por la
falta de pendiente ante el -
templete de exhibiciones.



Plaza cultural

Local permanente con
carácter rústico al
igual que las otras
instalaciones ya de
finitivas.

feria de navidad y año nuevo

de chilpancingo guerrero
filiberto memije salgado
universidad la salle



Locales restaurantes

Plaza para muestras gastronómicas con carácter rústico.

Integración de materiales de la región.

Forma parte de la plaza cultural.

feria de navidad y año nuevo



de chilpancingo
filiberto memije
universidad la

guerrero
salgado
salle

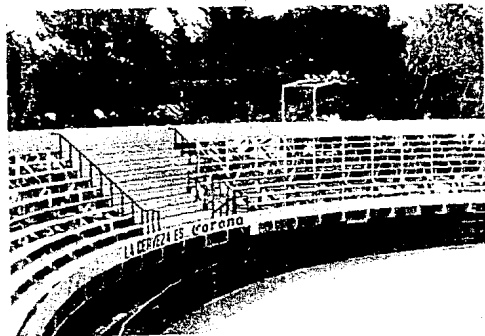

PLAZA DE TUNOS

feria de navidad y año nuevo

de chilpancingo guerrero
filiberto memije salgado
universidad la salle

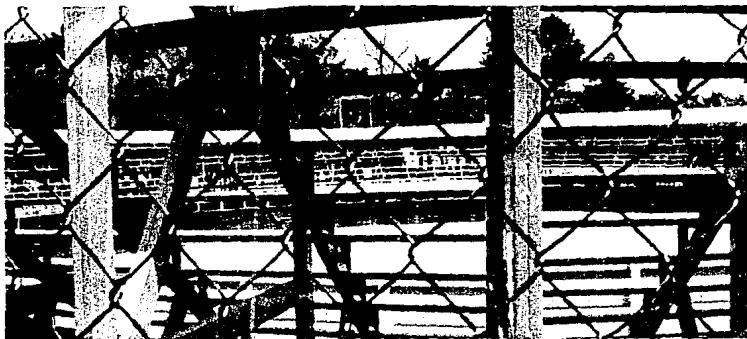

ASPETO DEL INTERIOR DE LA PLAZA DE TOROS CON ESTRUCTURA METALICA

feria de navidad y año nuevo



de chilpancingo guerrero
filiberto mamije salgado
universidad la salle

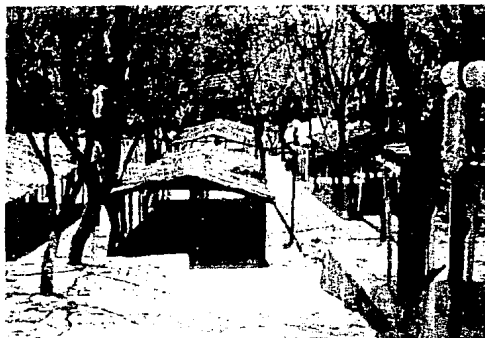

GALERONES DE MADERA Y CUBIERTOS DE CARTON ASFALTICO,
DAN ALBERGUE AL AREA DE TOMBOIJAS.



TORILES A UN COSTADO DE LA PLAZA DE TOROS, HECHOS CON PIEDRA IRUSA.

feria de navidad y año nuevo



de chilpancingo guerrero
filiberto memije salgado
universidad la salte

Juegos infantiles como parte del conjunto del parque.

Se encuentra en buen lugar al lado de la plaza cultural.



Recreación infantil

feria de navidad y año nuevo



de chilpancingo
filiberto memije
universidad la

guerrero
salgado
salle

Ejes arbolados sobre los aniladores principales.

Respetar la sección y buscar los locales de la feria sin afectar la imagen.



Pasillo interior

feria de navidad y año nuevo



de chilpancingo guerrero
filiberto memije salgado
universidad la salte

Zona árida pero con actividad domi-
nical por el acunamiento del tianguis --
pronunciado por la Canaco Chilpancingo.

Habilitación.- Locales de exposición
y venta de artesanías de la región.



Locales comerciales

feria de navidad y año nuevo

de chilpancingo guerrero
filiberto memija salgado
universidad la salle

Canchas deportivas en el límite noroeste, con actividad todo el año y habilitadas como estacionamiento en tiempo de la feria.

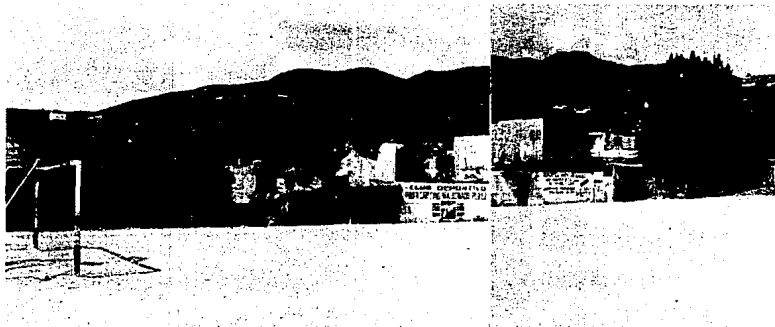

Lugar que se habilita como estacionamiento

feria de navidad y año nuevo

de chilpancingo guerrero
filiberto memije salgado
universidad la salle



Vista principal sobre la Av. Heroínas del Sur.
 Falta tratamiento en las plazas de acceso principales.
 Posible solución.

Vista principal del predio

feria de navidad y año nuevo



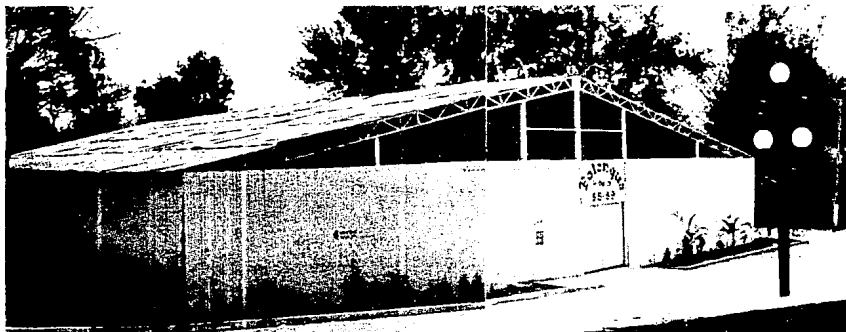

ASPECTO ACTUAL DEL PALENOQUE DE GALLOS, CON ESTRUCTURA DESMONTABLE Y CUBIERTA DE LAMINA DE ASBESTO.

MALA ACUSTICA

ANILLO Y TRIBUNAS CIRCULARES INSCRITAS EN EL RECTANGULO.

PROBLEMAS DE CONTROL DE ACCESO.

feria de navidad y año nuevo

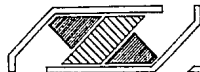

de chilpancingo
filiberto memije
universidad la

guerrero
salgado
safia

Estructura fija para fuente de aguas frente a la zona de juegos mecánicos
Carácter rústico igual a los anteriores



Local de exposición y área de juegos mecánicos

feria de navidad y año nuevo

de chilpancingo guerrero
filiberto memije salgado
universidad la salle



Zona sur de la feria

ánfadores flanqueadas por cordones arbolados

feria de navidad y año nuevo

	de	chilpancingo	guerrero
	filiberto	memije	salgado
	universidad	la	salte

CAPITULO IV

ANEXOS DE PROGRAMA.

IV.1.-NOIUMATIVO.-Para un mejor manejo, convenimos en subdi-
vidir este capítulo en:

IV.1.1 Normas

IV.1.2 Reglamentos

IV.1.1 Las normas se refieren a una inferencia sobre lo que hemos estado investigando, y particularmente, hemos abstraído que nuestra feria, el concepto será:

a) Una feria cerrada, ya que está delimitada totalmente en sus cuatro lados y que las actividades se desarrollan en su totalidad dentro de un mismo predio.

b) Tomando en cuenta las propuestas anteriores para el Círculo, y de acuerdo a la posibilidad económica, se procederá a subsanar las instalaciones existentes y re proyectar aquellas que nos pudieran reportar una utilidad permanente durante todo el año.

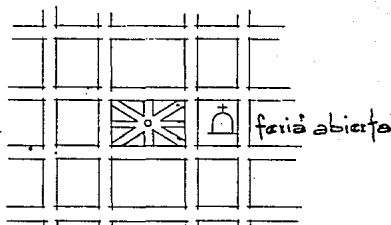
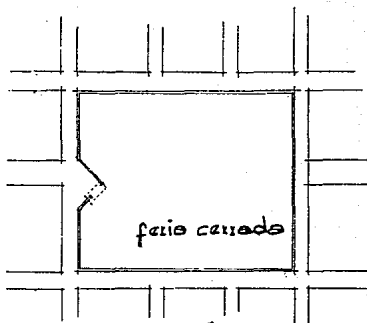

feria de navidad y año nuevo.



de chilpancingo guerrero
filiberto memije salgado
universidad la salta

c) El palenque actual de Chilpancingo, es insuficiente y no se cuenta con los niveles de visibilidad y acústica óptimos, como los que se han observado en las visitas - que se han hecho.

IV.1.2.-Reglamentos.-

De acuerdo al reglamento de construcción, y referente a las locales para centros de espectáculos:

-Accesos y salidas.- Art. 81. Dimensiones.- La anchura de los accesos, salidas de emergencia y puertas que comunican con la vía pública, será siempre múltiplo de 0.60 con el ancho mínimo será de 1.20. Para la determinación de la anchura necesaria, se considerará que cada persona puede pasar por un espacio de 0.60 en un segundo.

Art. 82.- Accesos y salidas en salas de espectáculos y centros de reunión. Los accesos que en condiciones normales sirvan también de salida, o a las salidas a parte de las consideradas como de emergencia, a que se refiere el art. 81. de este reglamento, deberán permitir el desalojo del local en un máximo de 3 min., considerando las dimensiones indicadas en el art. 81 de este propio ordenamiento.

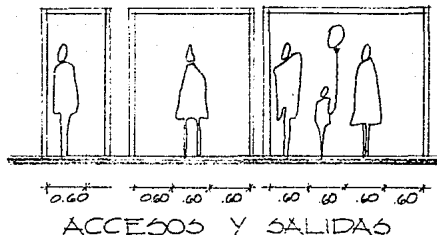

feria de navidad y año nuevo

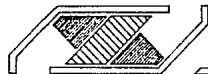

de chilpancingo guerrero
filiberto memije salgado
universidad la salie

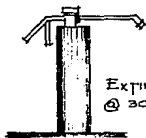

EXTINTORES TIPO ABC
@ 30 m.

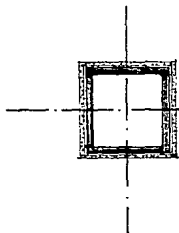

COLUMNA CON PLACA DE ACERO
METAL DESPLEGADO
MORTERO CEMENTO AREJA.
ASBESTO / RETARDANTE.

Emisos contra incendio.- se deberá contar con extinguidores, que se revisarán cada año, estarán en un lugar visible y se recargarán inmediatamente después de su uso.

PROTECCION a los elementos estructurales, que resistan por lo menos una hora al fuego sin despedir gases tóxicos.

INSTALACIONES HIDRAULICAS Y SANITARIAS.-

- a) La detección de agua será de 6 l. por espectador.
- b) Las aguas negras y aguas pluviales deberán ser conducidas por tuberías al drenaje interno y al colector general.
- c) El diámetro mínimo por albañil será de 0.15 y pendiente necesaria. Min. el 2% y cajas de registro.

feria de navidad y año nuevo



de chilpancingo guerrero
filiberto memije salgado
universidad la salte

INSTALACIONES ELECTRICAS, MECANICAS Y ESPECIALES.-

a) La intensidad mínima será de:

circulaciones	100 luxes.
vestíbulos	150 luxes
salas de descanso	50 "
salas en función	1 "
salas en intermedios	50 "
emergencias en sala	5 "
emergencias en salida	30 "
sanitarios	75 "

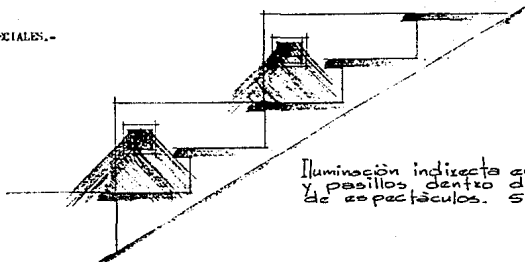

Iluminación indirecta en escaleras y pasillos dentro del área de espectáculos. 5 luxes.

VENTILACION ARTIFICIAL.

a) Los locales que no cumplan con ventilación natural deberán contar con ventilación artificial 10 veces el volumen por hora.

VISIBILIDAD EN ESPECTACULOS.

a) Todos los espectadores deberán contar con la visibilidad apropiada.

b) La constante mínima en el trazo de la isométrica será de 0.1?



Misma visibilidad desde todos los puntos

feria de navidad y año nuevo



de chilpancingo guerrero
filiberto memije salgado
universidad la salle

SALAS DE ESPECTACULOS

- a) Altura libre en las salas será de 3.00 mínimo.
- b) Butacas.- anchura mínima de 0.50 y distancia entre los respaldos mínimo será 0.85, con un espacio mínimo de - 0.40 deberán estar fijados al piso, excepto con palcos y plateas.
- c) Filas.- las filas que desemboquen a los pasillos no podrán tener más de 14 butacas y las que den sólo a uno solo. 7.
- d) Pasillos.- La distancia mínima entre pasillos será de 1.20.
- e) Taquillas.- Se localizarán en el vestíbulo exterior y sin quedar directamente en la vía pública, ni obstruir el paso.
- f) Aislamiento acústico.- Se deberá aislar del área destinada a los concurrentes mediante materiales que impidan el paso de vibraciones.

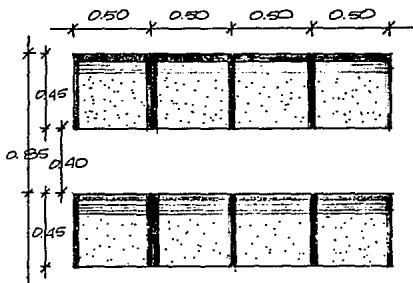

feria de navidad y año nuevo



de chilpancingo guerrero
 filiberto memije salgado
 universidad la salle

FERIAS CON APARATOS MECANICOS

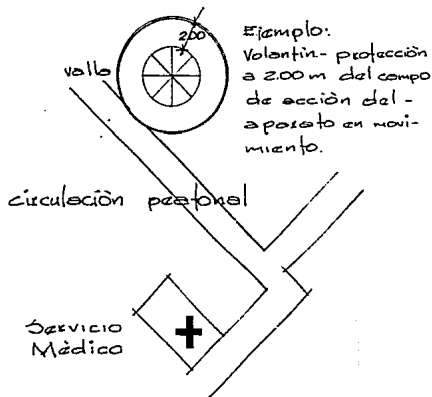

a) Deberá cercarse el área de los aparatos mecánicos, de tal manera que impida el paso libre del público más allá de una distancia perimetral a 2 m. fuera de la zona delimitada por la proyección vertical del campo de acción de los aparatos en movimiento.

b) se deberá contar con los servicios sanitarios móviles que en cada caso señale el departamento.

c) Se deberá contar por lo menos con un lugar provisto de los servicios de primeros auxilios, localizado en un sitio de fácil acceso y con señales visibles por lo menos desde 20.00 m. de distancia.

feria de navidad y año nuevo

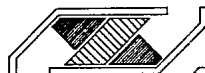

de chilpancingo guerrero
filiberto memije salgado
universidad la salle

C A P I T U L O V. CONCLUSION Y PREMISAS DE DISEÑO.

./ De acuerdo a la investigación realizada, tenemos ya un amplio panorama de lo que realizaremos, solo que:

- a) La definición total de los puntos que se tocarán, será en acuerdo con el ayuntamiento, pues dependerá de la capacidad financiera y los puntos de mayor interés para desarrollarlos. Ver hoja de programa permanente - habilitación.
- b) Se anexa el plano de la propuesta de la administración municipal pasada, y de ahí concluimos que:
- c) En la manzana VII, que es donde se propone el Palenque, y que es el lugar que actualmente ocupa el Palenque provisional que ya está instalado, lo MANTENDRÉ en esa manzana, eliminando el CINEMA, para dotarlo con las áreas necesarias y las salidas de emergencia hacia las calles con que ya contamos. Según programa arquitectónico aproximadamente 1500 m² construídos.

feria de navidad y año nuevo



de chilpancingo guerrero
filiberto memije salgado
universidad la salte

De acuerdo al uso actual y al uso propuesto para lograr actividades permanentes:

- Se logra el parque de convivencia de la Feria.
- Promover ante empresarios los locales:
 - Plaza de toros -- corridas, jariños
 - Palenque de gallos -- audiciones, box, lucha
- Los locales de la manzana II se utilizarán para los tianguis dominicales de la Canaco Chilpancingo.
- El área destinada a locales de comida y cantinas se servirá de la pista de una múltiple para lograr un recorrido interior.
- Definir áreas para actividades conjuntas.
- Ejes viales - andadores principales
- Local de exposiciones
- Una permanente del parque y habilitación en el tiempo de la feria.

feria de navidad y año nuevo



de chilpancingo guerrero
filiberto memija salgado
universidad la salte

ANALISIS DE ACTIVIDADES Y USOS.-

	PERMANENTE		HABILITACION (FERIA)
I	Canchas football Complejo mansana I	→	Estacionamiento
II	Venta artesanías y plásticos	→	Locales para tianguis Dominical de Canaco Chilpancingo
III	Plaza de toros corridos jarimeos conciertos luchas	→	IDEM
III	Restaurantes Programas culturales TV educativa Gro.	→	IDEM

feria de navidad y año nuevo

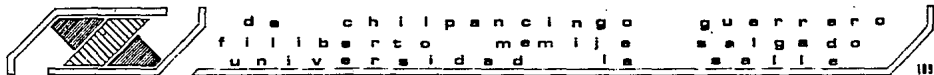

	PERMANENTE		HABILITACION
IV	<p>Arenas de juegos Cafetería Área para convivencia familiar.</p>	→	<p>Área de juegos mecánicos Cafetería</p>
V	<p>Pista de nataje Áreas verdes</p>	→	<p>Área para exposiciones artesanales y textiles Exposición del sector oficial</p>
VI	<p>Cancha de football o usos múltiples</p>	→	<p>Estacionamiento</p>
VII	<p>Auditorio municipal Sala de audiciones Área de box y lucha</p>	→	<p>Palenque de gallos Presentaciones artísticas</p>
VIII	<p>Kiosko Plazuela cultural Muestras gastronómicas</p>	→	<p>IDEM</p>

feria de navidad y año nuevo

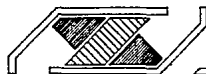

de chilpancingo guerrero
filiberto memije salgado
universidad la salte

PERMANENTE

HABILITACION

Pista de usos múltiples

Pozolerías

IX

Fuente de sodas

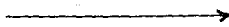

Cantinas

feria de navidad y año nuevo



de chilpancingo guerrero
filiberto memije salgado
universidad la salle



CONSIDERACIONES ESTRUCTURALES EN EL

DISEÑO POR SISMO.

- TECHO DE GRAN CLARO
- AUDITORIO
 - ESTADIO
- TEATRO GRANDE

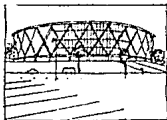
DIAGRAMA ESQUEMATICO

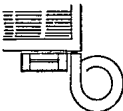

Características arquitectónicas típicas.	Implicaciones de diseño sísmico.	Soluciones de diseño sísmico.
Gran espacio sin obstrucciones, plafón alto	Muy grandes fuerzas del diafragma de techo se transfieren al perímetro	Cuidadoso diseño del diafragma y de la conexión entre diafragma y perímetro.
Algunos tipos de utilización (uso general, deportes) requieren una configuración sencilla 	Ideal desde el punto de vista de diseño sísmico; seguridad y economía tanto del diseño como de la construcción.	
Algunos tipos de utilización (teatros) o localizaciones, requieren a menudo formas asimétricas. 	Se producen configuraciones propicias a la torsión y concentraciones de esfuerzos.	Diseñar el espacio asimétrico dentro de una configuración estructural simétrica. 
Perímetros generalmente cerrados (por causas térmicas y de iluminación), pero se necesita un buen acceso para el público.	Buena para muros de cortante o contravientos, pero necesita accesos que puedan interferir con la integridad estructural.	Revisar aberturas y discontinuidades de muros de cortante. Modificar la distribución y configuración para reducir discontinuidades.
Los grandes estadios tienen amplias escaleras y rampas de acceso.	Es importante para la seguridad de los ocupantes la conservación de la integridad de las escaleras.	Revisar la relación con la estructura principal y separar si es necesario. 

feria de navidad y año nuevo



de chilpancingo guerrero
filiberto memije salgado
universidad la salte

PARTIDO ARQUITECTONICO GENERAL.-

.- El resultado final de esta forma, fue la de disponer de los elementos estructurales para dar forma y función a la estructura de la cubierta.

Un muro circular de concreto con un cuadrado inscrito y apoyos en los lugares de intersección.

Todos los apoyos se encuentran en el cruce de los ejes principales dando origen a la formación en planta de dos grandes triángulos.

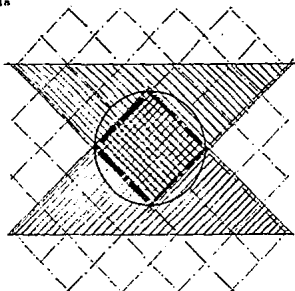

Finalmente, el partido arquitectónico lo determinó el partido estructural, combinando intersecciones estructurales con necesidades funcionales y formales.

Los siguientes ajustes formales, fueron resultado del análisis de áreas, así como de la importancia de los espacios PÚBLICO, DE ARTISTAS Y GALLAS, Y EL DE SERVICIOS; elevando la zona de intersección de los triángulos para dar albergue a la zona de espectáculo, anillo y graderías. Tiene unos pretilos que enmarcan la cubierta tridimensional y su continuación hacia el piso, enmarca los accesos.

feria de navidad y año nuevo



de chilpancingo guerrero
filiberto memije salgado
universidad la calle

C A P I T U L O VI.- PROGRAMA ARQUITECTONICO.

De acuerdo a las necesidades para poder dar al pabellón de gallos, de las instalaciones que complementarían una actividad total y funcional, llegué a la conclusión de enumerar los siguientes espacios subdivididos por áreas específicas, con la visión que pudiese atender las actividades de un auditorio de usos múltiples, audiciones musicales, etc.

1.- AREA ADMINISTRATIVA.

1.1 Tenuilla	3
1.2 Reservaciones y	
1.3 Contrataciones	10
1.4 Pali Secretarial y	
1.5 Gerencia de espectáculos	<u>25</u>
	38

2.- AREA PRIVADA.

2.1 Dos camerinos principales con baño.	18
2.2 Un camerino secundario con baño	12
2.3 Dos cubículos para partidos contendientes.	8
2.4 Control de artistas	<u>2</u>
	40

3.- AREA PUBLICA

3.1 Control de acceso y	
3.2 Vestibulo	75
3.3 Restaurant (merendero)	150
3.4 Barra de bebidas	8
3.5 Localidades numeradas	400
3.6 Localidades generales	625
3.7 Sanitarios públicos	<u>30</u>
	1288

feria de ⁴⁰navidad y año nuevo

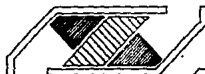

de chilpancingo guerrero
filiberto memije salgado
universidad la salle

4.- AREA DE ESPETACULOS.

4.1 Anillo ó arena	51
4.2 Dos palcos para partidos contentivos.	4
4.3 Presidencia.	5
4.4 Juez.	2
4.5 Palco de animación musical	9
4.6 Dos palcos de iluminación	8
4.7 Palco de control de audio.	4
4.8 Control de asientos.	2
4.9 Tablero de avisos	<u>1</u>
	84

5.- AREA DE SERVICIOS.

5.1 Bodega de mobiliario	15
5.2 Bodega de bebidas	15
5.3 Bodega de alimentos	12
5.4 Cuarto de Máquinas	9
5.5 Cuarto del vigilante	12
5.6 Bodega de asero	4
5.7 Taller de mantenimiento	<u>40</u>
	107
AREA TOTAL	1557 m ²

feria de navidad y año nuevo

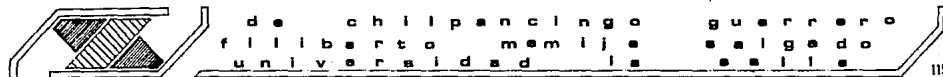

C A P I T U L O VII.- DEFINICION FINAL DEL PREDIO SELECCIONADO

.- Como ya dijimos, la manzana 7 del terreno, cuenta con las características suficientes para poder albergar nuestro proyecto, sólo bastaría el resumen final del anteproyecto para definir totalmente las áreas, y el cupo total del Palenque, que hasta la fecha no se podría definir.

Por ser un proyecto de apeya a la administración municipal existente, quedarán pendientes estos puntos, ya que hasta la fecha de la elaboración de esta investigación, no se pudo contar con el visto bueno de la junta encargada del patronato de la Feria de Navidad y Año Nuevo.



feria de navidad y año nuevo

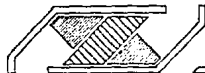

de chilpancingo guerrero
filiberto memija salgado
universidad la salte

LADO NORTE DE LA MANZANA 7, LA CUAL HA SIDO SELECCIONADA PARA OCUPAR EL ASENTAMIENTO DEL PALENOQUE.

LA ZONA ARBOLADA, ENBARCA EL ACCESO PRINCIPAL, APROVECHANDO EL LUGAR ANTIGUO PARA EVITAR LA TALA DE ARBOLES.



feria de navidad y año nuevo

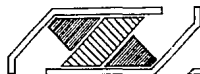

de chilpancingo guerrero
filiberto memije salgado
universidad la salte

PREDIO SELECCIONADO

ANTIGUO VIVERO DE SAN ANTONIO

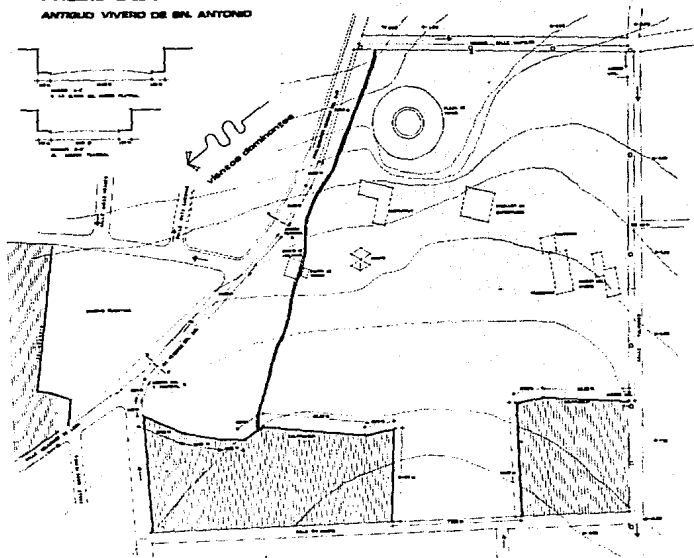

croquis de localización

- 1 zona de reservación
- 2 zona de cultivo
- 3 zona de edificación
- 4 zona de zona de reserva

- 1 zona de reservación
- 2 zona de cultivo
- 3 zona de edificación
- 4 zona de zona de reserva



escala gráfica

FERIA DE NAVIDAD Y AÑO NUEVO DE CHILPANCINGO GUERRERO	
PIERRE MONTECALVO <small>PROFESOR EN JEFE</small>	UNIVERSIDAD LA CALLE <small>SERVICIO MULTIDISCIPLINARIO DE ARQUITECTURA</small>
<small>ESTABLECIDA EN 1968</small>	1

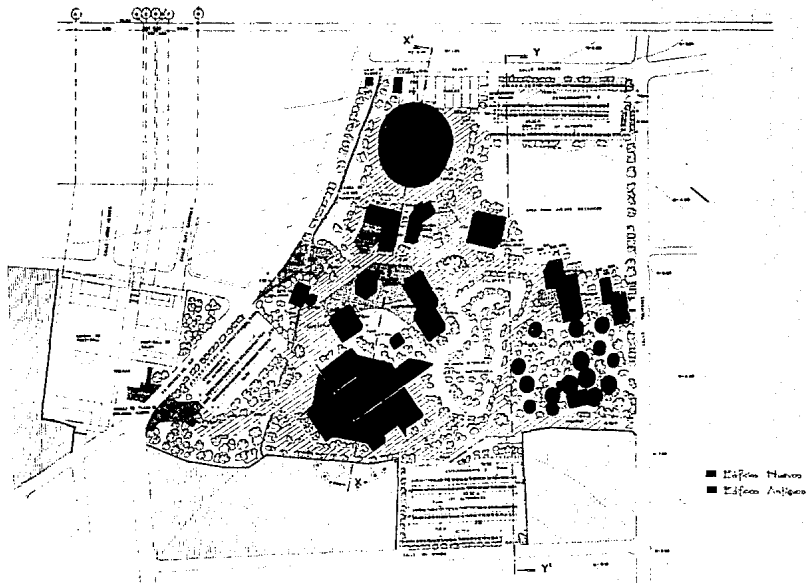

	FERIA DE NAVIDAD Y AÑO NUEVO DE CHILPANCINGO GUERRERO		
	ELABORADA POR: EL SALVADO	INSTITUCIÓN: SECRETARÍA DE ECONOMÍA	
GOBIERNO DEL ESTADO DE GUERRERO	INSTITUTO NACIONAL DE ESTADÍSTICA Y GEOGRAFÍA	DIRECCIÓN GENERAL DE ESTADÍSTICA	DIRECCIÓN GENERAL DE ESTADÍSTICA

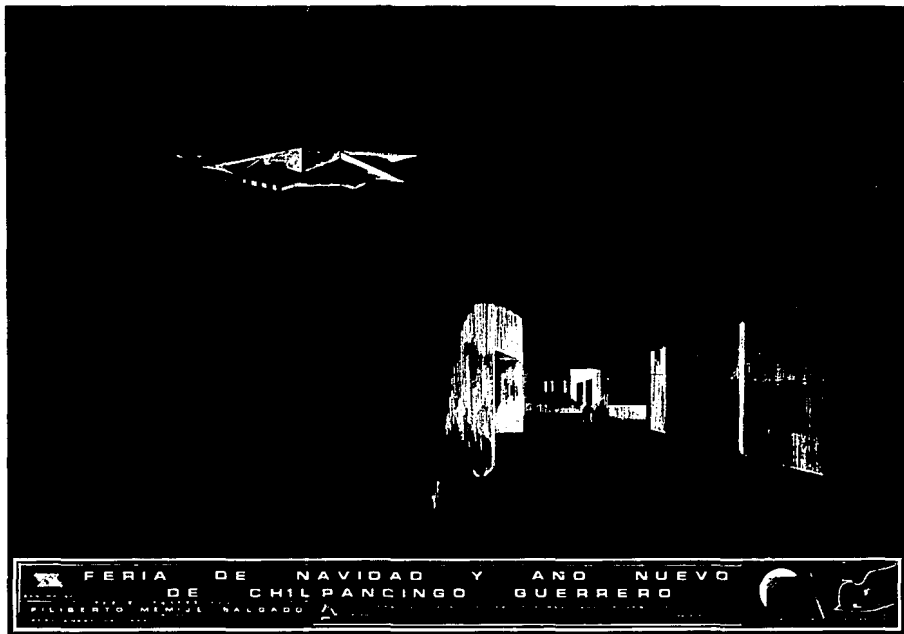

FERIA DE NAVIDAD Y AÑO NUEVO
DE CHILPANCINGO GUERRERO

PAZ DE LOS REYES
FILIBERTO MEMÉ SALGADO



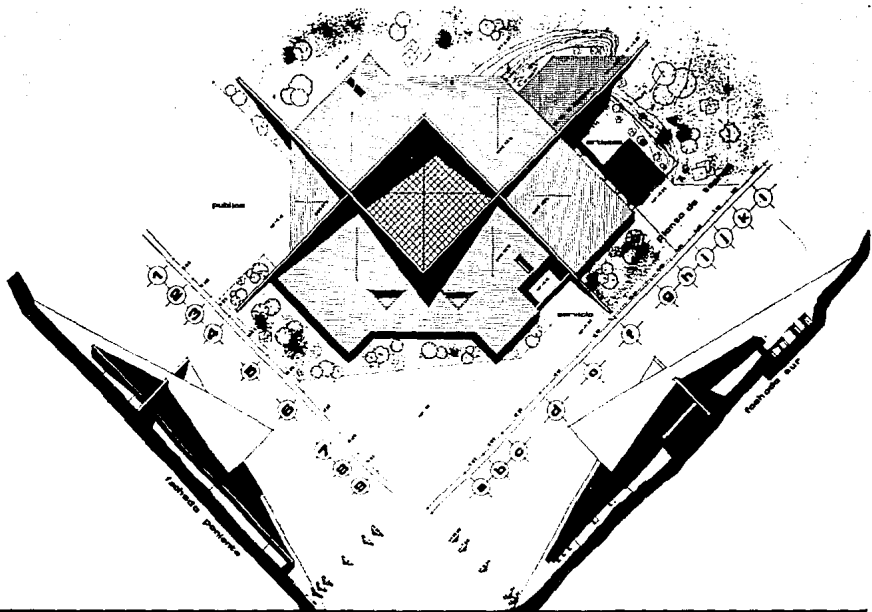

<p>ESTADOS UNIDOS MEXICANOS</p>	<p>FERIA DE NAVIDAD Y AÑO NUEVO DE CHILPANCINGO GUERRERO</p> <p>ENCARGADO GENERAL: FILIBERTO MARTÍNEZ SALAZAR</p> <p>COMISIONADOS EN GENERAL: RODRIGO MORALES DE ARROYAVECINO</p>		
---------------------------------	--	--	--

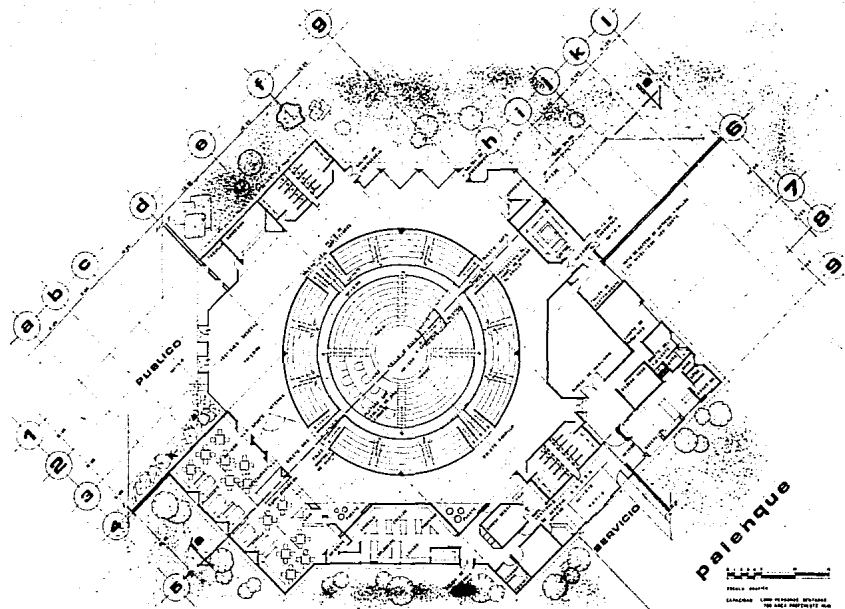

 FERIA DE NAVIDAD Y AÑO NUEVO DE CHILPANCINGO Y GUERRERO		 INSTITUTO NACIONAL DE ESTADÍSTICA Y GEOGRAFÍA					
DISEÑADO POR: FILIBERTO MORALES SALGARRA GUERRERO, D.F. 1966		ARQUITECTURA Y PLANO: RODOLFO MORALES DE GUERRERO PLANO: ALFONSO ARQUITECTURA		ESCALA: 1:1000 LINDERO: 100 METROS CUADROS LONGITUD: 100 METROS CUADROS ANCHURA: 100 METROS CUADROS		INSTITUTO NACIONAL DE ESTADÍSTICA Y GEOGRAFÍA SERVICIO DE PLANEACIÓN Y DISEÑO	

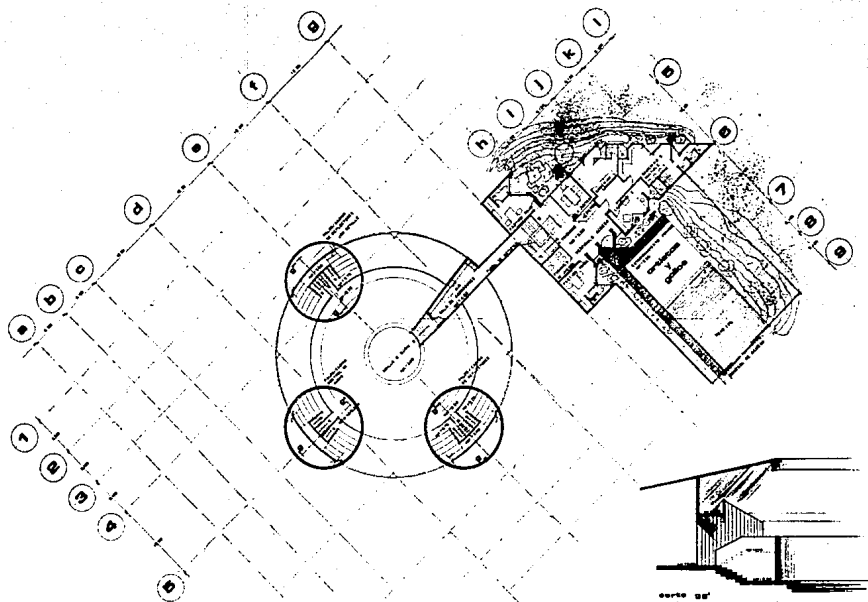

	FERIA DE NAVIDAD Y AÑO NUEVO DE CHILPANCINGO GUERRERO		
<small>SAN MARCO</small>	<small>FILIBERTO MORALES SALGADO</small>	<small>UNIVERSIDAD LA SALLE ESCUELA MEXICANA DE ARQUITECTURA</small>	<small>ESTRUCTURAS</small>
<small>GOBIERNO DE 1988</small>	<small>ESTRADA</small>	<small>MEXICO</small>	<small>ESTRUCTURAS</small>

1 2 3 4 5 6 7 8 9 10 11 12



fachada norte

1 2 3 4 5 6 7 8 9

1
2
3
4



fachada oriente

a b c d e f g h i j

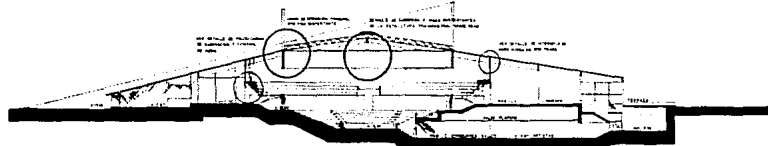

corte longitudinal aa'

	FERIA DE NAVIDAD Y AÑO NUEVO DE CHILPANCINGO GUERRERO				
	ORGANIZADA POR EL GOBIERNO DEL ESTADO DE GUERRERO COMITÉ ORGANIZADOR DE CHILPANCINGO				
DISEÑADO POR SILBERTO MORALES SALGADO		7			

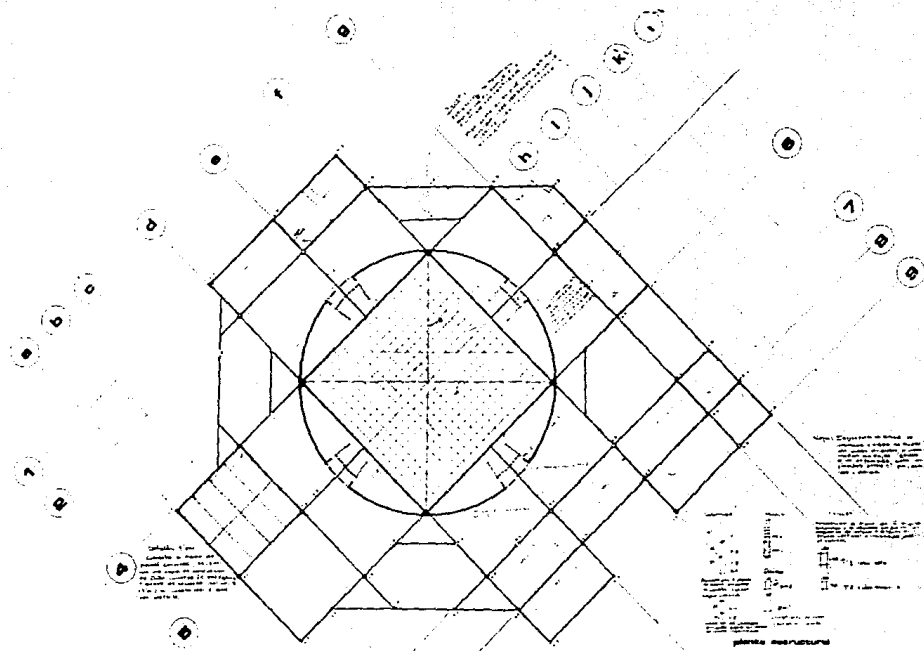

	FERIA DE NAVIDAD Y AÑO NUEVO DE CHILPANCINGO GUERRERO		
SAN MATEO	ORGANIZADA POR LA COMISIÓN LOCAL DE ORGANIZACIÓN DE LA SECRETARÍA DE ECONOMÍA	DIRECCIÓN GENERAL DE ORGANIZACIÓN Y ADMINISTRACIÓN DE FERIAS Y EXPOSICIONES SECRETARÍA DE ECONOMÍA	DIRECCIÓN GENERAL DE ORGANIZACIÓN Y ADMINISTRACIÓN DE FERIAS Y EXPOSICIONES SECRETARÍA DE ECONOMÍA
ESTABLECIDA EN 1928	1958	1958	1958

cubriera de estructura
space beam tridimensional

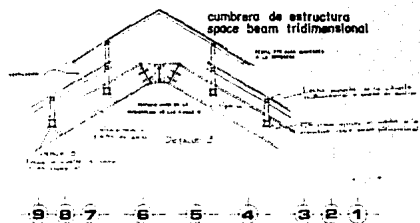

corte bb'

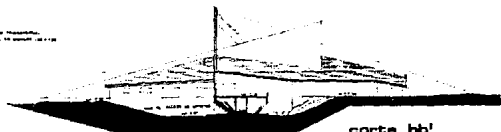

axonométrica de la estructura

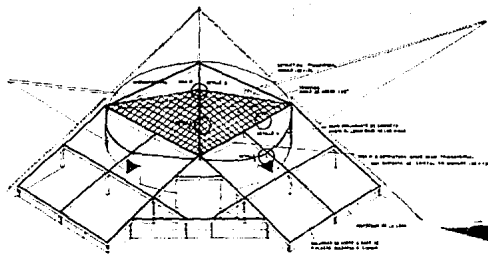

módulo típico de cubierta

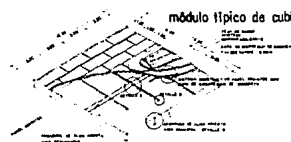

unión típica en cada módulo

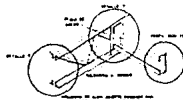

DETALLE E

intersección de vigas
con columnas

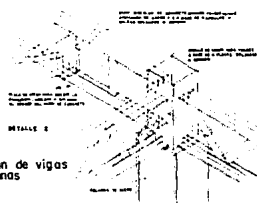

FERIA DE NAVIDAD Y AÑO NUEVO DE CHILPANCINGO GUERRERO

EXPOSICIÓN DE 1966

COMITÉ ORGANIZADOR DE LA EXPOSICIÓN

SECRETARÍA DE ECONOMÍA

SECRETARÍA DE CULTURA

SECRETARÍA DE EDUCACIÓN PÚBLICA

SECRETARÍA DE FOMENTO ECONÓMICO Y FINANCIERO

SECRETARÍA DE INDUSTRIA Y COMERCIO

SECRETARÍA DE LA FUNCIÓN PÚBLICA

SECRETARÍA DE TURISMO

SECRETARÍA DE VIVIENDA Y OBRAS PÚBLICAS

SECRETARÍA DE TRABAJO

SECRETARÍA DE TRANSPORTES Y COMUNICACIONES

SECRETARÍA DE ENERGÍA ATÓMICA Y ENERGÍA RENOVABLES

SECRETARÍA DE DEFENSA NACIONAL

SECRETARÍA DE ASUNTOS EXTERIORES

SECRETARÍA DE ESTADOS UNIDOS MEXICANOS

SECRETARÍA DE LA PRESIDENCIA

SECRETARÍA DE LA SECRETARÍA DE ECONOMÍA

SECRETARÍA DE LA SECRETARÍA DE CULTURA

SECRETARÍA DE LA SECRETARÍA DE EDUCACIÓN PÚBLICA

SECRETARÍA DE LA SECRETARÍA DE FOMENTO ECONÓMICO Y FINANCIERO

SECRETARÍA DE LA SECRETARÍA DE INDUSTRIA Y COMERCIO

SECRETARÍA DE LA SECRETARÍA DE LA FUNCIÓN PÚBLICA

SECRETARÍA DE LA SECRETARÍA DE TURISMO

SECRETARÍA DE LA SECRETARÍA DE VIVIENDA Y OBRAS PÚBLICAS

SECRETARÍA DE LA SECRETARÍA DE TRANSPORTES Y COMUNICACIONES

SECRETARÍA DE LA SECRETARÍA DE ENERGÍA ATÓMICA Y ENERGÍA RENOVABLES

SECRETARÍA DE LA SECRETARÍA DE DEFENSA NACIONAL

SECRETARÍA DE LA SECRETARÍA DE ASUNTOS EXTERIORES

SECRETARÍA DE LA SECRETARÍA DE LA PRESIDENCIA

SECRETARÍA DE LA SECRETARÍA DE LA SECRETARÍA DE ECONOMÍA

SECRETARÍA DE LA SECRETARÍA DE LA SECRETARÍA DE CULTURA

SECRETARÍA DE LA SECRETARÍA DE LA SECRETARÍA DE EDUCACIÓN PÚBLICA

SECRETARÍA DE LA SECRETARÍA DE LA SECRETARÍA DE FOMENTO ECONÓMICO Y FINANCIERO

SECRETARÍA DE LA SECRETARÍA DE LA SECRETARÍA DE INDUSTRIA Y COMERCIO

SECRETARÍA DE LA SECRETARÍA DE LA SECRETARÍA DE LA FUNCIÓN PÚBLICA

SECRETARÍA DE LA SECRETARÍA DE LA SECRETARÍA DE TURISMO

SECRETARÍA DE LA SECRETARÍA DE LA SECRETARÍA DE VIVIENDA Y OBRAS PÚBLICAS

SECRETARÍA DE LA SECRETARÍA DE LA SECRETARÍA DE TRANSPORTES Y COMUNICACIONES

SECRETARÍA DE LA SECRETARÍA DE LA SECRETARÍA DE ENERGÍA ATÓMICA Y ENERGÍA RENOVABLES

SECRETARÍA DE LA SECRETARÍA DE LA SECRETARÍA DE DEFENSA NACIONAL

SECRETARÍA DE LA SECRETARÍA DE LA SECRETARÍA DE ASUNTOS EXTERIORES

SECRETARÍA DE LA SECRETARÍA DE LA SECRETARÍA DE LA PRESIDENCIA

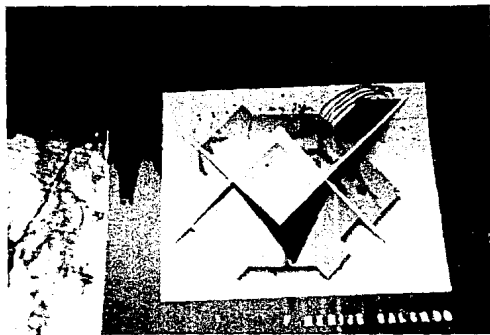

VISTA SUPERIOR EN PLANTA DE TECHOS.

PALENQUE DE GALLOS DF. CHILPANCINGO GRO.
ASPECTO VOLIAMETRICO

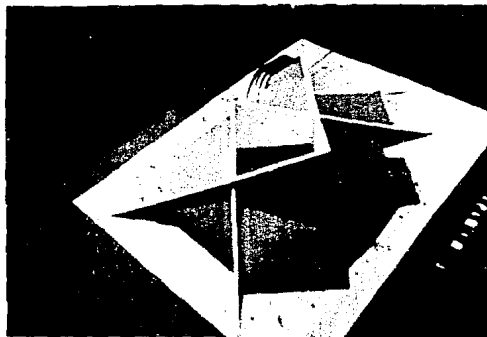

VISTA AEREA.

feria de navidad y año nuevo



de chilpancingo guerrero
filiberto memije salgado
universidad la calle

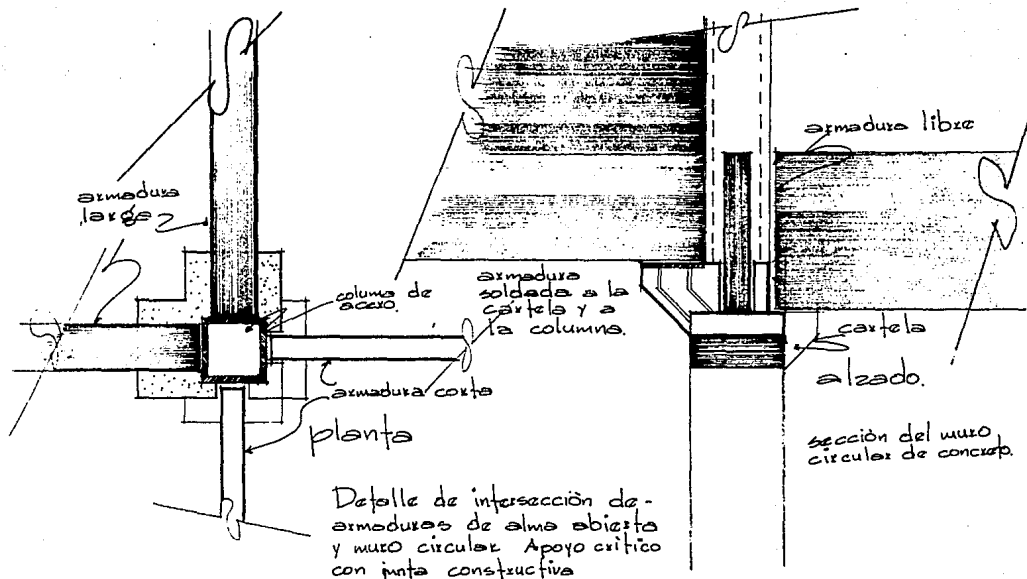

Detalle de intersección de armaduras de alma abierta y muro circular de concreto. Apoyo crítico con junta constructiva

feria de navidad y año nuevo



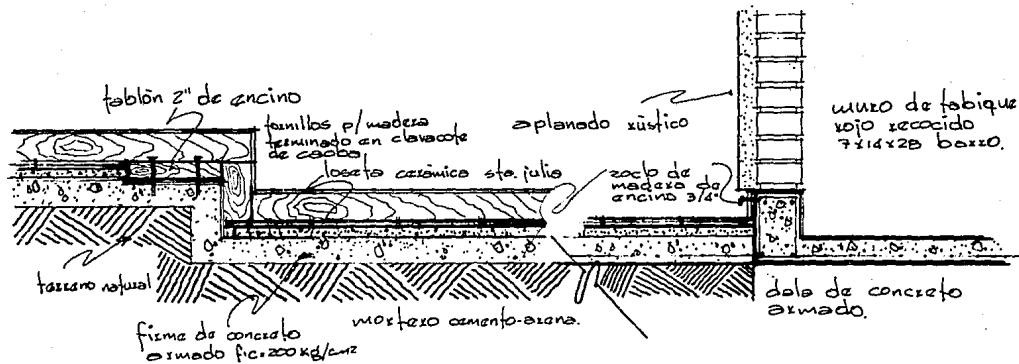

Detalle de cambio de niveles y pavimentos, con zoclo de madera rematado y tablón 2" de encino.

feria de navidad y año nuevo

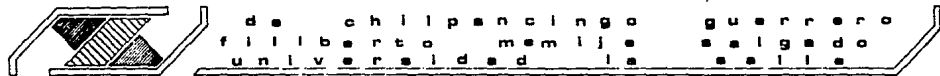

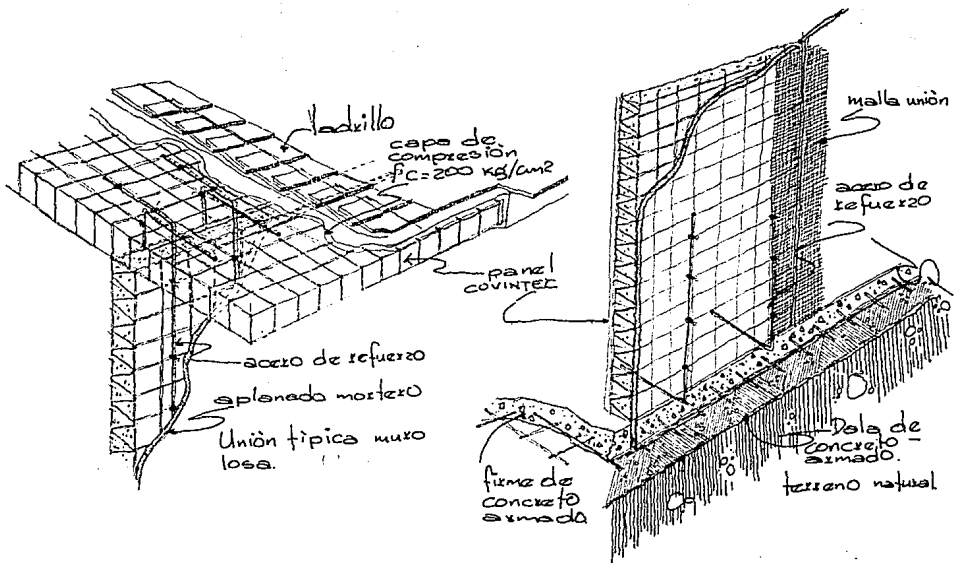

feria de navidad y año nuevo



de chilpancingo guerrero
 filiberto mamija salgado
 universidad la salte

ANEXO I

PRESUPUESTO GENERAL PARA LA CONSTRUCCION

AREA CONSTRUIDA 3,977 m² COSTO PROMEDIO DE CONSTRUCCION \$1'250,000.00/m² TOTAL DE INVERSION \$4'971'250,000.00

I.- PRELIMINARES, CIMENTACION, ESTRUCTURA	\$	CANTIDAD
I.1 Preliminares	0.71	8'451,125
I.2 Terracerfa	4.08	202'827,000
I.3 Cimentación	8.59	427'050,375
I.4 Estructura	29.86	1,037'002,750
SUB / TOTAL	33.70	1,675'311,250
II.- ALBAÑILERIA Y ACABADOS		
II.1 Obra negra	6.55	325'616,875
II.2 Recubrimientos y acabados	12.45	618'920,625
II.3 Acabados acústicos especiales	3.44	171'011,000
II.4 Yeserfa	2.63	130'743,875
II.5 Pintura	1.44	71'586,000
II.6 Limpieza general	0.46	22'867,750
SUB / TOTAL	26.97	1,340'746,125

feria de navidad y año nuevo



de chilpancingo guerrero
 filiberto memija salgado
 universidad la salte

III.- CANCELERIA EXTERIOR	1.5	74'568,750
IV.- CANCELERIA INTERIOR	1.0	49'712,500
V.- VITRERIA	1.2	59'655,000
VI.- CARPINTERIA	<u>2.5</u>	<u>124'281,250</u>
SUB / TOTAL	6.2	308'217,500
VII.- INSTALACIONES	33.13	1,646'975,125

TOTAL PRESUPUESTADO \$4,971'250,000

(CUATRO MIL NOVECIENTOS SETENTA Y UN MILLONES, DOSCIENTOS CINCUENTA MIL PESOS M.N.)

feria de navidad y año nuevo



BIBLIOGRAFIA.-

- Plan de Desarrollo Urbano. Chilpancingo Gro. 1987
- Programa de Modernización de Chilpancingo Gro., Corredor Turístico y de Servicios. H. Ayuntamiento Municipal. 1988
- Calendario de Ferias y Exposiciones de México, 1988. Secretaría de Comercio y Fomento Industrial.
- Reglamento de Construcción del Distrito Federal. 1988.
- Chilpancingo, Ater y Hoy. Patronato de la Feria de Navidad y Año Nuevo 1986-1987.
- La Arquitectura como un Todo. Vladimir Kasmir. Edit. Diana.
- Introducción a la Programación Arquitectónica. Edward T. White. Edit. Trillas 1980.
- El Dibujo de los Arquitectos. Helmut Jasobi. Edit. Gustavo Gili. Barcelona 1981.
- Datos Prácticos de Instalaciones Hidráulicas y Sanitarias. Ing. Becerra L. Diego. México 1985.
- Apuntes de Construcción y Manual del Explorador. F. Memije Salgado. 1989.

feria de navidad y año nuevo



de chilpancingo guerrero
filiberto memije salgado
universidad la salina