



UNIVERSIDAD LA SALLE,

ESCUELA MEXICANA DE ARQUITECTURA
INCORPORADA A LA UNAM

CENTRO PARROQUIAL & LAGO

LOMAS DE COCOYOC, MORELOS.

TESIS PROFESIONAL
PARA OBTENER EL TITULO DE
ARQUITECTO.

PRESENTA: LUIS LOZANO RUIZ.

TESIS CON
FALLA DE ORIGEN

MEXICO, D.F.

JULIO, VEINTINUEVE DE
MIL NOVECIENTOS OCHENTA Y OCHO.



Universidad Nacional
Autónoma de México

Dirección General de Bibliotecas de la UNAM

Biblioteca Central



UNAM – Dirección General de Bibliotecas
Tesis Digitales
Restricciones de uso

DERECHOS RESERVADOS ©
PROHIBIDA SU REPRODUCCIÓN TOTAL O PARCIAL

Todo el material contenido en esta tesis esta protegido por la Ley Federal del Derecho de Autor (LFDA) de los Estados Unidos Mexicanos (México).

El uso de imágenes, fragmentos de videos, y demás material que sea objeto de protección de los derechos de autor, será exclusivamente para fines educativos e informativos y deberá citar la fuente donde la obtuvo mencionando el autor o autores. Cualquier uso distinto como el lucro, reproducción, edición o modificación, será perseguido y sancionado por el respectivo titular de los Derechos de Autor.

INDICE:

INTRODUCCION.

ANTECEDENTES HISTORICOS.

ANALISIS COMPARATIVO ARQUITECTONICO.

PROPUESTA DEL TEMA DE TESIS.

NECESARIO EN LA ZONA PROPUESTA.

ELECCION DEL SITIO Y SU UBICACION.

PLAN DE DESARROLLO URBANO.

OBJETIVOS Y METAS.

SECUENCIA DE USOS.

PROPIETARIO Y RECURSOS ECONOMICOS.

PREMISAS DE DISEÑO.

PROGRAMA ARQUITECTONICO.

PROYECTO ARQUITECTONICO.

INTRODUCCION

MEXICO, A TRAVES DE SU HISTORIA, SE A CARACTERIZADO POR SUS COSTUMBRES Y TRADICIONES QUE SON PRODUCTO DE LA PROPIA IDEOLOGIA DE SUS HABITANTES; ASI MISMO, ESTAS COSTUMBRES Y TRADICIONES EN SU GENERALIDAD, VAN LIGADAS A SU SIGNIFICADO RELIGIOSO, PUES DESDE LA EPOCA DE LA CONQUISTA, HASTA NUESTROS DIAS, HA PREDOMINADO EN NUESTRO PAIS LA RELIGION CATOLICA.

ES NOTABLE LA FE QUE EXISTE PARA ESTA RELIGION EN NUESTRO PAIS, SIENDO UN ALICENTE MORAL, UN FACTOR DE CONVIVENCIA HUMANA Y UN LAZO DE UNION ENTRE LOS PUEBLOS. ES MENESTER TOMARLO EN CUENTA COMO BASE DE UNA COMPLETA FORMACION DE UNA SOCIEDAD.

EN EL POBLADO DE OAXTEPEC, EL 87% DE LA POBLACION PROFESA LA RELIGION CATOLICA; EL 3% DE LA POBLACION PROFESA LA RELIGION MORMONA; EL 2% DE LA POBLACION NO PROFESA NINGUNA RELIGION; Y EL 4% RESCANTE DE LA POBLACION PROFESAN OTRAS RELIGIONES. ADEMAS EL NUMERO DE SACERDOTES QUE EXISTEN POR HABITANTES EN LA REPUBLICA MEXICANA, ES DE UN SACERDOTE POR CADA 100.000 HABITANTES. ESTE DATO DA COMO CONCLUSION QUE EL 4% DEL TOTAL DE SACERDOTES, ESTAN AL SERVICIO DE LOS HABITANTES DEL ESTADO DE MORELOS.

POR OTRO LADO LA NECESIDAD DE CREAR UN CLIMA DE PAZ,

ANTECEDENTES HISTÓRICOS.

CON LA LLEGADA DE LOS ESPAÑOLES A LA NUEVA ESPAÑA, LA CONQUISTA TIENE COMO FINALIDAD AL ACRECIMIENTO DEL IMPERIO ESPAÑOL Y LA CRISTIANIZACIÓN DEL NUEVO MUNDO.

POR OTRA PARTE, EL CARDENAL CISNEROS LLEVA A CABO EN ESPAÑA UNA ACCIÓN REFORMADORA TENIENDO LA PURIFICACIÓN DEL CLERO Y EL FORTALECIMIENTO DE LA PREDICACIÓN Y LA AUSTERIDAD DE LAS ORDENES RELIGIOSAS.

LOS FRANCISCANOS, DOMINICOS, BENEDICTINOS Y JERONIMOS, SON ALGUNAS DE LAS ORDENES MÁS IMPORTANTES DE ESTA ÉPOCA.

LA BULA EXPEDIDA POR ALEJANDRO VI EN EL AÑO DE 1496, AUTORIZA A DICHAS ORDENES A PREDICAR LA PALABRA DE DIOS EN TODO EL MUNDO CONOCIENDO INSBRANCO ASÍ LA CREACIÓN DE LA FALANGE FRANCISCANA QUE HABRÍA DE VENIR A MÉXICO.

CARLOS V, DETERMINA ENVIAR A LAS 3 PRIMERAS ORDENES DE FRAILES MÁS IMPORTANTES PARA ESTA ÉPOCA, ENCABEZADAS POR PEDRO DE CANTE, JUAN DE ORAZ Y DE JUAN DE TECTO, LLEGAN EN EL AÑO DE 1523, Y SE ESTABLECEN EN TEXCOCO DONDE FUNDAN

UNA PEQUEÑA CASA Y COMIENZAN A APRENDER EL IDIOMA NÁHUATL Y A DIBUJAR EN VEROQUECOS LAS PRIMERAS ORACIONES CRISTIANAS PARA LOS INDIOS.

EN EL AÑO 1524 LLEGAN LOS DOCE PRIMEROS FRAILES FRANCISCANOS Y CONSTRUYEN EN LA CALLE DE MADERO Y SAN JUAN DE LETRAN LA PRIMERA CASA DE COMUNIDAD.

DEPO LLEGAN LOS AGUSTINOS Y LOS DOMINICOS QUIENES SE ESTABLECEN EN LOS ESTADOS DE TLAXCALA, RUEBLA, HIDALGO, MICHOACAN, OAXACA Y EN MORELOS, LUGAR DONDE INICIAN LA CONSTRUCCION DE CONVENTOS Y TEMPLOS EN TAL CANTIDAD Y CON TAL PRONTITUD QUE EN TAN SOLO 50 AÑOS SE FUNDAN MAS DE 220 CONVENTOS Y MAS DE 250 TEMPLOS.

LA ACTIVIDAD DE LOS FRAILES NO ERA SOLO EL DE EVANGELIZAR A LOS INDIOS, SINO TAMBIEN EN TRATAR DE MEJORAR SUS PROCEDIMIENTOS DE TRABAJO, SOBRE TODO SUS CULTIVOS, ARTESANIAS, ETC.

LAS CARACTERISTICAS DE LOS TEMPLOS DEL SIGLO XVI SON:

ANTES QUE NADA EL RESOLVER LOS PROBLEMAS; EL DOMINIO, POR LO QUE DIERON A SUS EDIFICIOS EL CARACTER DE FORTALEZA, CONSTRUYENDO LOS INMENSOS ATRIOS, ROEDOS DE BARDAS ALMENADAS, HACIENDO MUY ELEVADOS LOS TEMPLOS Y DOTANDOLAS TAMBIEN DE CARITAS DE VIGILANCIA Y ALMENAS. EL SEGUNDO PROBLEMA ERA EL

DE EVANGELIZAR Y LO ENCARO TODA LA ARQUITECTURA -
QUE TIENE LOS SIGUIENTES ELEMENTOS:
COMO LA CRUZ ATRIAL O COMO EL TEMPLO MISMO QUE
LEABON LAS TRES ORDENES MONASTICAS, ELEMENTOS QUE
PRACTICAMENTE FUERON LOS MISMOS. CON LAS PEQUEÑAS DI-
FERENCIAS DADAS POR EL CLIMA, LA TOPOGRAFIA, O LOS
MATERIALES DE CONSTRUCCION DE CADA REGION.

LA EDIFICACION DE CONVENTOS, HOSPITALES, HOSPICIOS Y DE
ESCUELAS, TUVERON SU MAYOR EXPLENDOR EN EL SIGLO
XVII, SE EDIFICAN TAMBIEN LAS PRIMERAS CATEDRALES YA
QUE EN ESTE SIGLO LOS TEMPLOS EN MEXICO PIERDEN SU
ASPECTO DE FORTALEZAS, SU ALTURA ES MUCHO MENOR
SUS PLANTAS SON RECTANGULARES O DE PLANTA CRUCIFOR
ME, LOS MURDOS SIGUEN SIENDO GRISESOS Y REFORZADOS -
CON CONTRAFUERTE, TIENEN PILASTRAS INTERIORES QUE
DIVIDEN EL ESPACIO INTERIOR EN TRAMOS IGUALES; ESTAS
PILASTRAS SON DEL ORDEN CLASICO Y SOBRE ESTAS DES
GANZAN ARCOS FAJONES DE MEDIO PUNTO COMO LAS BO
VEGAS MISMAS, LA CURULA NACE EN ESTE SIGLO PARA MEXI
CO, LAS CUALES DESCANZAN SOBRE TAMBORES Y ESTOS A SU
VEZ SOBRE ARCOS TORALES.

LOS CORROS DE LOS TEMPLOS SON NOTABLEMENTE BAJOS Y EN
ALGUNOS CASOS SE ESTABLECEN EN EL VESTIBULO DEL NAR
TEX QUE A SU VEZ SE CONECTA AL BAUTISTERIO QUE -
CONSTITUYE UNA PEQUEÑA CAPILLA LATERAL.

YA EN EL SIGLO XVIII LA POBLACION DE LA NUEVA ESPAÑA

ES DE CASI 7.000.000 DE HABITANTES, DE LOS CUALES 2.000.000 SON MESTIZOS, 70.000 SON ESPAÑOLES PENINSULARES, Y EL RESTO SON INDIOS PUROS, SIENDO LA RELIGION CATOLICA EL UNICO FACTOR DE UNIDAD Y CONTROL EN EL TERRITORIO Y EL CLERO ES LA CLASE DOMINANTE, SOBRE EL SECULAR Y SU AMBITO DE TRABAJO ES AHORA PARROQUIAL. DESDE ESA EPOCA LA PARROQUIA PASA A SER EL CENTRO DE REUNION DE LA POBLACION POR LO QUE SE CONVIERTE EN AMBIENTE PROPICIO PARA LA EVANGELIZACION Y A LA VEZ EN LUGARES DE ENSEÑANZA QUE MEJORAN LOS PROCEDIMIENTOS DE TRABAJO DE LA GENTE, ASÍ COMO SU ESTILO DE VIDA.

ANÁLISIS COMPARATIVO ARQUITECTÓNICO.

EL EDIFICIO A ANALIZAR ES EL TEMPLO ACTUAL DEL PUEBLO DE OAXTEPEC, EL CUAL ES UNA EDIFICACION DEL SIGLO XVI, TOMANDO EN CUENTA QUE ESTE TEMPLO FUE CONSTRUIDO BAJO OTROS PROGRAMAS ARQUITECTONICOS Y OTRAS NECESIDADES, EL TEMPLO NO CUBRE TODAS LAS NECESIDADES Y REQUERIMIENTOS DEL HOMBRE ACTUAL.

EN SU EPOCA ESTE TEMPLO FUE MUY IMPORTANTE, YA QUE EN EL MISMO LUGAR SE CONSTRUYO EL PRIMER HOSPITAL PARA ENFERMOS MENTALES CON UNA CAPACIDAD DE 700 CAMAS; EL MAS GRANDE DE LA NUEVA ESPAÑA.

NO CUENTA CON UN CUARANTE ADECUADO, PARA ATENDER LOS ASUNTOS NOTARIALES, RELIGIOSOS O MATRIMONIALES, LOS CUALES SE ATIENDEN DENTRO DE LA SACRISTIA. EL SACERDOTE NO CUENTA CON UNA OFICINA PARA ATENDER PRIVADAMENTE ALGUNOS ASUNTOS CON LA COMUNIDAD. NO CUENTA CON CASA PARROQUIAL, LO QUE ORIGINA QUE EL PARROCO TENGA QUE VIAJAR DIARIAMENTE DESDE CUERNAVACA.

EL ATRIO NO CUMPLE CON LA FUNCION DE REUNIR A LOS FIELES, POR QUE SE VE DESTRUIDO EN SU TOTALIDAD POR EL MERCADO, OCASIONANDO CONFLICTOS DE CIRCULACION PEATONAL. EL AREA PARA ESTACIONAMIENTO ESTA DEJADA EN GRAN PARTE DEL ATRIO Y EN PARTE DEL TERRE.

NO ACONDICIONADA PARA TAL USO. PERO A PESAR DE ESTO EL AREA NO ES SUFICIENTE OCASIONANDO ENBOTTALLAMIENTOS Y OBSTRUCCION DEL TRAFICO LOCAL DEL PUEBLO.

POR OTRO LADO EL ESTADO ACTUAL DEL INMUEBLE ESTA MUY DETERIORADO, POR LO QUE LA SECRETARIA DE DESARROLLO URBANO Y ECOLOGIA Y EL INSTITUTO NACIONAL DE ANTROPOLOGIA E HISTORIA INTERVENDRAN PARA LA RESTAURACION Y LOGRAR QUE OBTENGA SU APARIENCIA ORIGINAL. SEQUE Y EL INAH, PIENSAN DARLE PRIORIDAD A LA RESTAURACION DE LA NAVE, POSTERIORMENTE SE RESTAURARAN LAS PORTADAS, LOS ALTARES, LOS RETABLOS Y FRASCOS DEL TEMPLO.

EL ESTADO ACTUAL DE LAS FACHADAS SON LAMENTABLEMENTE PESIMOS, LO QUE OCASIONA QUE SUS MUROS SE VEAN EN LA NECESIDAD DE SER REFORZADOS Y QUE SUS RECUBRIMIENTOS DEBERAN CONTAR CON UNA BUENA RESTAURACION PARA SU CONSERVACION.

EL TEMPLO ESTA CONSIDERADO MONUMENTO ARQUITECTONICO E HISTORICO, PATRIMONIO NACIONAL.

PROPUESTA DEL TEMA DE TESIS.

COMO YA HE MENCIONADO, LA RELIGION CATOLICA, ES MUY IMPORTANTE EN NUESTRO PAIS, PORQUE EL 92% DE LA POBLACION TOTAL DE LA REPUBLICA MEXICANA SON CATOLICOS.

EN EL DISTRITO DE OAXTEPEC, LA CANTIDAD DE TEMPLOS, ES INSUFICIENTE (EXISTE UN SOLO TEMPLO DEL SIGLO XVI), POR LO QUE ES NECESARIO PARA SATISFACER LA DEMANDA DE LA COMUNIDAD DE OAXTEPEC, LA REALIZACION DE UN NUEVO CENTRO PARECQUIAL, EL CUAL SE UBICARA DENTRO DEL FRACCIONAMIENTO LOMAS DE COLOYOC, PARA CUBRIR LA DEMANDA DEL MISMO FRACCIONAMIENTO.

EL UNICO TEMPLO EXISTENTE ESTA LOCALIZADO DENTRO DE LA ZONA MAS CONFLICTIVA DE OAXTEPEC, POR LO QUE LA VIABILIDAD SE VE AFECTADA POR NO CONTAR CON UN ESTACIONAMIENTO DISEÑADO PARA TAL FUNCION.

EL ATRIO NO CUMPLE CON SU FUNCION, POR SERVIR DE ESPACIO ORNAMENTAL.

EL UNICO ACCESO PEATONAL SE VE AFECTADO POR LA UBICACION DEL MERCADO, PRECISAMENTE EN LA PARTE BAJA DE LA ESCALINATA DEL ATRIO.

NO CUENTA CON UN SISTEMA DE SONIDO DISEÑADO POR LO QUE PROVOCA LA DISTRACCION DE LA COMUNIDAD.

COMO UNA RESPUESTA A LAS NECESIDADES DE LA COMUNIDAD =
DEL PUEBLO Y DEL FRACCIONAMIENTO LOMAS DE COCOYOC, EL
CENTRO PARROQUIAL CONTARA:

- UNA AREA PARA LA MEDITACION.
- UNA AREA PARA LA EVANGELIZACION.
- UNA AREA PARA EL DISPENSARIO.
- UNA AREA PARA LA CASA PARROQUIAL.
- UNA AREA PARA LOS ASUNTOS RELIGIOSOS.

TODO ESTO DA COMO RESULTADO UN LUGAR INTEGRAMENTE
CREADO PARA LA UNIDAD DE LA POBLACION.

NECESARIO EN LA ZONA PROTESTA

COMO SE HA MENCIONADO CON ANTERIORIDAD, LA INEFICIENCIA EL SER UNA EDIFICACION DEL SIGLO XVI, LOS CONFLICTOS VIALES Y PEATNALES, ASI COMO NO CUMPLIR CON LAS REFORMAS DEL CONCILIO VATICANO II, DE JUAN PABLO II, EN EL AÑO DE 1979 EN CUANTO AL PROCESO DE LA LITURGIA, HAY LA NECESIDAD DE CREAR UNA EDIFICACION DIGNA PARA LAS NECESIDADES ESPECIFICAS, TANTO SOCIALES COMO ESPIRITUALES DEL HOMBRE DEL SIGLO XXI.

EL CENTRO PARROQUIAL ES LA UNION DE LAS FAMILIAS, POR LO QUE EL FRACCIONAMIENTO LOMAS DE COCOYOC ESTA PENSA EN LAS NECESIDADES DE LA COMUNIDAD, PROPONIENDO LA REALIZACION DE UN LUGAR PROPIO PARA QUE LAS FAMILIAS CONCURRAN A EL; DONDE TENDRAN UN LUGAR PARA LA MEDITACION Y PARA EL ESPARCIMIENTO SOCIAL

TENIENDO EN CUENTA LA UBICACION DEL FRACCIONAMIENTO SE CONTEMPLA QUE PODRA DAR SERVICIO A MORADORES DEL PUEBLO Y COLONIAS VECINAS, PERO ESTE CENTRO ES TA PLANEADO PARA CUBRIR EN SU TOTALIDAD LAS NECESIDADES DE LA COMUNIDAD CRISTIANA DEL FRACCIONAMIENTO LOMAS DE COCOYOC.



ELECCION DEL SITIO Y SU UBICACION.

LA ELECCION DEL TERRENO SE OBTUVO MEDIANTE LAS SIGUIENTES PREMISAS:

CUENTA CON EL AREA SUFICIENTE PARA ESTACIONAMIENTO, SIN CREAR CONFLICTOS VIALES.

LA VEGETACION ES LO SUFICIENTEMENTE ABUNDANTE, PARA CREAR ESPACIOS CON SOMBRAS, Y NO SE NECESITA PLANTAR NUEVOS ARBOLES.

EL TERRENO ESTA UBICADO DENTRO DE UNA DE LAS ZONAS DE DONACION DADA POR EL FRACCIONAMIENTO PARA SER DESTINADAS A LA RECREACION Y ESPIRITUALES.

EL TERRENO CUENTA CON TODOS LOS SERVICIOS PUBLICOS.

CUENTA CON EL AMBIENTE DE PAZ, PROPICIO PARA LA MEDITACION.

EL LAGO ARTIFICIAL, ES UN ELEMENTO MUY IMPORTANTE, EL CUAL DARA PATA PARA PROTEGER EL CENTRO PARROQUIAL.



UBICACION:

LA EXTENSION DEL ESTADO DE MORELOS ES DE 4964 Km², QUE REPRESENTAN 0.29% DE LA EXTENSION TOTAL DEL PAIS. SU POBLACION ES DE 920,000 HABITANTES (CENSO DE 1980), SU DENSIDAD DE POBLACION ES DE 79 HABITANTES/Km², DIVIDIDO EN 30 MUNICIPIOS, SITUADOS ENTRE LOS 18° 22' Y LOS 19° 07' DE

LATITUD NORTE Y EN LOS 99° 27' DE LONGITUD OESTE DEL MERIDIANO DE GREENWICH.

CAIXTEPEC, SE LOCALIZA DENTRO DEL MUNICIPIO DE YAUTEPEC DE ZARAGOZA. EL DISTRITO DE CAIXTEPEC SE ENCUENTRA LIMITADO POR:

AL NORTE POR TEZOZILAN Y TLAYACAPAN,
AL SUR POR TLACIZAPAN Y VILLA DE AYALA,
AL ESTE POR ATLATLAHUACAN Y CUAUTLA,
AL OESTE POR JUITEPEC Y EMILIANO ZAPATA.

SU ALTITUD SOBRE EL NIVEL DEL MAR ES DE 1,350 m. EL DISTRITO DE CAIXTEPEC ES ATRAVEZADO DE NORESTE A SUR OESTE POR EL RIO YAUTEPEC.

EL FRACCIONAMIENTO LOMAS DE COCOTOC, ESTA UBICADO AL NORESTE DEL PUEBLO DE CAIXTEPEC.

SERVICIOS PUBLICOS.

EN LO REFERENTE A LOS SERVICIOS PUBLICOS, ESTAN ESTABLECIDOS EN LA CABECERA MUNICIPAL; PERO LOS ESTABLECIDOS EN CAIXTEPEC SON ESCASOS Y POCOS. LA RECREACION COBRA BASTANTE IMPORTANCIA POR ENCONTRARSE DENTRO DE CAIXTEPEC, EL CENTRO VACACIONAL DEL INSTITUTO MEXICANO DEL SEGURO SOCIAL (IMSS).

DENTRO DEL FRACCIONAMIENTO LOMAS DE COCOTOC, A DIFE

RENCIA DEL PUEBLO DE OAXTEPEC, CUENTA CON LOS SIGUIEN-
TES SERVICIOS PUBLICOS:

LUZ:

AGUA POTABLE:

ALUMBRADO PUBLICO:

DRENAJE:

PAVIMENTOS:

BANQUETAS Y GUARNICIONES:

TELEFONOS QUE SE ENCUENTRAN LOCALIZADOS EN UNA -
CASETA CON SERVICIO DE LARGA DISTANCIA, UBICADA EN
LA ENTRADA DEL FRACCIONAMIENTO.

VIABILIDAD:

EL DISTRITO DE OAXTEPEC, SE ENCUENTRA COMUNICADO -
PRINCIPALMENTE POR LA CARRETERA QUE VA DE MEXICO -
A CUAUTLA. DICHA CARRETERA CRUZA DIAGONALMENTE
POR EL SURESTE AL DISTRITO PASANDO ENTRE EL CEN-
TRO VACACIONAL OAXTEPEC Y COCOYOC.

OAXTEPEC ESTA COMUNICADO POR OTRAS DOS VIAS RE-
GIONALES LA QUE VA DE TAUTEPEC A CUAUTLA Y LA
QUE VA DE OAXTEPEC A XOCHIMILCO, CUENTA CON DOS
VIAS PRIMARIAS: LA AVE. ROMULO HERNANDEZ Y LA A-
VE. EMILIANO ZAPATA.

LA CALLE SAN JUAN UNE A ESTAS DOS AVENIDAS, TODAS
ESTAN PAVIMENTADAS.

EL DISTRITO DE OAXTEPEC NO CUENTA CON ESTACION DE -
FERROCARRIL, NI AERODUERTO.

LOMAS DE COLOYOC TIENE TODAS SUS VIAS, BIEN TRAZADAS, PAVIMENTADAS, TENIENDO EL MISMO ANCHO, LO QUE NO PAGA DENTRO DE OAXTEPEC.

EN EL CASO DE LAS VIAS PRIMARIAS, ESTAS ESTAN ADQUINADAS, LAS VIAS SECUNDARIAS ESTAN ASFALTADAS, CUENTAN CON BANQUETAS EN BUEN ESTADO Y UN SEÑALAMIENTO ADECUADO.

CLIMATOLOGIA.

PARA LO REFERENTE A LAS LUYAS ES NECESARIO TOMAR EN CUENTA SU INTENSIDAD Y NIVEL DE PRESEIPITACION, LOS BENEFICIOS O DESGRACIAS QUE PUEDAN TRAER COMO CONSECUENCIA DEL MISMO.

LOS MESES DE MENOR PRESEIPITACION SON ABRIL Y DICIEMBRE CON 0.00 mm. Y LOS DE MAYOR PRESEIPITACION SON SEPTIEMBRE CON 348.0 mm/cm² Y JULIO CON 247.0 mm/cm², LOS DEMAS MESES LA PRESEIPITACION VARIA DE 19.00 mm/cm² A LOS 160.00 mm/cm².

LA TEMPERATURA MEDIA ANUAL ES DE 20°C A 27°C

LA TEMPERATURA MAXIMA EXTREMA ANUAL ES DE 37°C A 37°C.

LA TEMPERATURA MINIMA EXTREMA ANUAL ES DE 8°C A 17.5°C.

LOS VIENTOS DOMINANTES EN LA MAYOR PARTE DEL AÑO

NO SON DEL SUROESTE, SIGUIENDO LOS DEL SURESTE, EL
NORESTE Y POR ULTIMO LOS DEL NOROESTE.
LA VELOCIDAD PROMEDIO DE LOS VIENTOS ES DE 1.5 A 3.3
M/SEG. LO QUE SIGNIFICA QUE NO SON UN PROBLEMA EN
LA CONSTRUCCION DE CUALQUIER ELEMENTO ARQUITECTO-
NICO.

EN RELACION A LOS DIAS DE MAYOR Y MENOR ASOLEAMIENTO SON:

ASOLEADOS:

ABRIL 30 DIAS.

NOVIEMBRE 28 DIAS.

OCTUBRE 26 DIAS.

NUBLADOS:

JULIO 28 DIAS.

SEPTIEMBRE 24 DIAS.

JUNIO Y AGOSTO 18 DIAS.

ESTO HACE QUE EL ROBLADO DE OAXTEPEC, SEA SIN LUGAR A DUDAS UN LUGAR PRIVILEGIADO, SU CLIMA, LA BASTA EXISTENCIA DE MANANTIALES ACUIFEROS QUE EN CONJUNTO CON SU BASTA VEGETACION Y DELEITE CON BELLOS PAISAJES, SEA UNO DE LOS ESTADOS CON MAYOR NUMERO DE VISITANTES QUE LO VISITAN REPETITIVAMENTE DURANTE TODO EL AÑO.

GRÁFICAS CLIMATOLÓGICAS.

TEMPERATURA MEDIA.

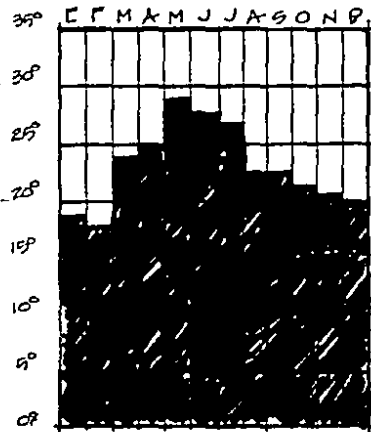

TEMPERATURA
MEDIA
PROMEDIO: 20,4°C.

TEMPERATURA MINIMA EXT.

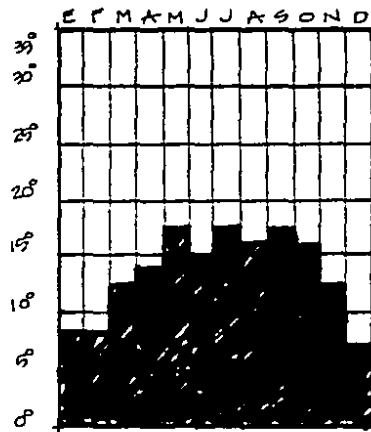

TEMPERATURA
MINIMA
PROMEDIO: 18,3°C.

TEMPERATURA MAXIMA EXT.

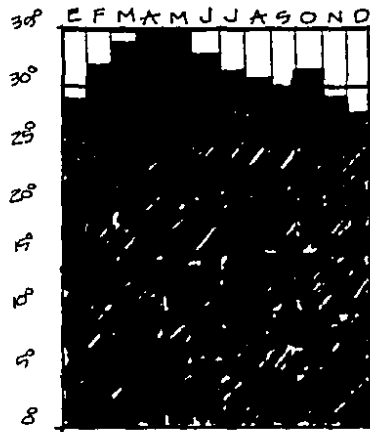

TEMPERATURA
MAXIMA
PROMEDIO: 28,7°C.

RANGO DE CONFORT: 18° - 26° C.

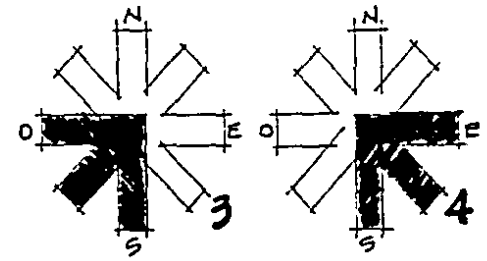
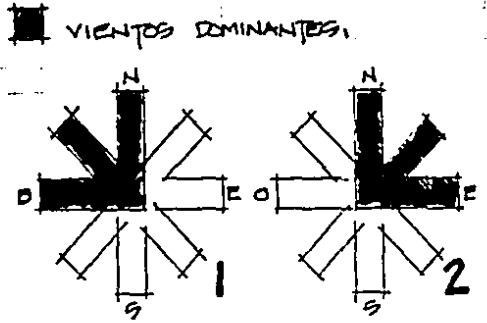
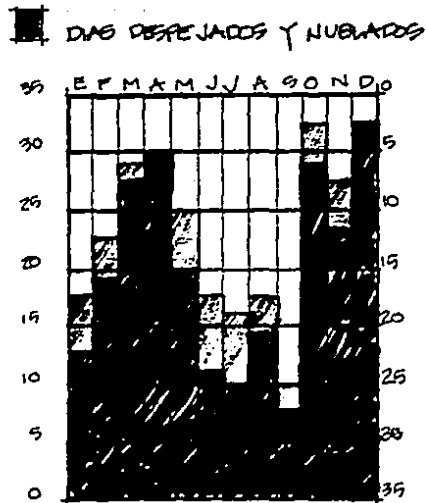
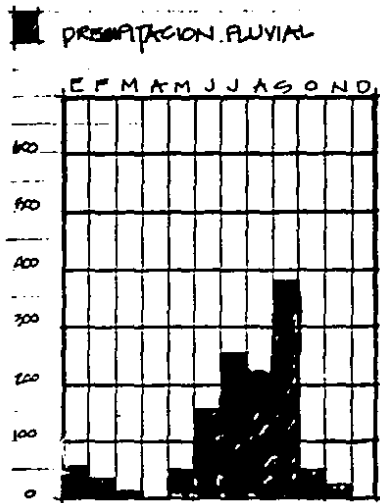

- PRECIPITACION MAX.:
- DIAS DESPEJADOS:
- MESES MAS LUVIADOS:
- DIAS MEDIO NUBLADOS
- DIAS NUBLADOS:

JULIO,
AGOSTO,
SEPTIEMBRE.

1: SURESTE
2: SURESTE
3: NOROESTE
4: NOROESTE

PLAN DE DESARROLLO URBANO

EL FRACCIONAMIENTO LOMAS DE COCOYOC, ESTÁ URBANIZADO EN UN 75% DE SU TOTALIDAD. LAS SECCIONES BOSQUES DOS Y RANCHO VIEJO SERÁN URBANIZADAS A CORTO PLAZO Y LAS SECCIONES PAISAJES SIETE, LOMAS DE MORELOS UNO Y DOS, PANORAMA TRECE, SERÁN URBANIZADAS A LO SUMO EN 3 AÑOS.

LAS ÁREAS DEL FRACCIONAMIENTO:

ÁREA HABITACIONAL: CUBIERTA EN UN 70%.

LA CASA CLUB: TERMINADA EN SU TOTALIDAD.

EL CLUB TÍPICO Y CABALLERIZAS: TERMINADAS EN SU TOTALIDAD.

EL CAMPO DE GOLF: TERMINADO EN SU TOTALIDAD.

ÁREAS DE DONACIÓN: CUBIERTAS EN UN 35%.

EN EL ÁREA DE DONACIÓN DE LA SECCIÓN LAGO DEL FRACCIONAMIENTO LOMAS DE COCOYOC, PRETENDO UBICAR EL CENTRO PARROQUIAL.

DESCRIPCION Y DESLINDE DEL TERRENO.

LA DESCRIPCION DEL ENTORNO SE VE AFECTADA POR LA PROYIDENCIA FISIOGRAFICA DEL SISTEMA VOLCANICO TRANSVERSAL. LAS PENDIENTES DE MAXIMO RANGO ESTAN LOCALIZADAS ESPECIALMENTE DENTRO DE LOMAS DE COCOYOC, ESTAS PENDIENTES VAN DEL 15% AL 30%.

FORESTAL.

EL TIPO DE FORESTACION CON QUE CUENTA EL ENTORNO AL TERRENO SELECCIONADO PARA EL PROYECTO DEL CENTRO PARROQUIAL SE COMPONEN POR LA CONSIDERADA POR LOS BOSQUES Y SELVA BAJA. LA SELVA BAJA SE LOCALIZA EN EL NORTE Y NOROESTE DE OAXTEPEC Y FUERA DE LA MANCHA URBANA. TAMBIEN SE LOCALIZA EN LA PARTE CENTRAL DEL POBLADO OCUPANDO LAS AREAS CONSIDERADAS COMO OpcionALES DEL CRECIMIENTO URBANO. LOS BOSQUES SE ENCUENTRAN EN LA ZONA SURESTE DEL POBLADO.

AGUAS SUBTERRANEAS.

EL SISTEMA ACUIFERO QUE ABASTECE AL POBLADO SE COMPONEN EN DOS PARTES: LA DE LOS POZOS Y LA DE LOS MANANTIALES, ENCONTRANDOSE DENTRO DE LA MANCHA URBANA. LOS POZOS SE LOCALIZAN EN LOS FRACCIONAMIENTOS

LOS SANTA RITA Y LOMAS DE COCOYOC, UN MANANTIAL SE ENCUENTRA EN EL FRACCIONAMIENTO VERDELES DE OAXTEPEC.

■ USO DEL SUELO.

EL USO DEL SUELO DE OAXTEPEC, ESTA CLASIFICADO EN 9 TIPOS:

HABITACIONAL: FRACCIONAMIENTOS CAMPESTRES COMO LOS AMATES, COLINAS DE OAXTEPEC, HUERTOS DE OAXTEPEC, LOMAS DE COCOYOC, VERDELES DE OAXTEPEC, ETC. CON UN 70% DEL TOTAL DEL AREA DEL DISTRITO DE OAXTEPEC.

RECREATIVO: AREA DEL CENTRO VACACIONAL DE OAXTEPEC DEL INSTITUTO MEXICANO DEL SEGURO SOCIAL, CON UN 15% DEL TOTAL DEL AREA DEL DISTRITO DE OAXTEPEC.

PATRIMONIO HISTORICO NACIONAL: AREA DEL TEMPLO Y DEL HOSPITAL DEL SIGLO XVI, CON UN 5% DEL TOTAL DEL AREA DEL DISTRITO DE OAXTEPEC.

ZONA AGRICOLA: AREA PARA CULTIVO, CON UN 3% DEL TOTAL DEL AREA DEL DISTRITO DE OAXTEPEC.

ZONA DEL ROBLADO: AREA DE VIVIENDA FORULAR, CON UN 7% DEL TOTAL DEL AREA DEL DISTRITO DE OAXTEPEC.

■ GEOLOGIA:

EL TIPO DE SUELO SOBRE EL QUE SE ASIENTA EL POBLADO DE OAXTEPEC, ES EL IGNEO EXTRUSIVO BALÁSTICO Y ESTE ES APROXIMADAMENTE EL 80% SIN LLEGAR A SER UN PROBLEMA PARA UN DESARROLLO EQUILIBRADO DEL CRECIMIENTO URBANO, YA QUE NO PRESENTA PROBLEMAS ESTRUCTURALES DE TIPO DE FRACTURAS O FALLAS EL TIPO DE SUELO ES EXPANSIVO (SW) ALUVIAL EXISTENTE, ES UN PORCENTAJE REDUCIDO RESPECTO AL IGNEO EXTRUSIVO Y SE ENCUENTRA LOCALIZADO EN EL CENTRO VACACIONAL OAXTEPEC, ASÍ COMO EN EL BALNEARIO EL BOSQUE. EN LA ZONA NOROCCIDENTAL DEL POBLADO, FUERA DE LA MANCHA MANCHA URBANA, EXISTE UNA FALLA LA CUAL NO REPRESENTA LIMITANTE ALGUNO PARA EL DESARROLLO URBANO. LOS SUELOS CON ARCILLAS EXPANSIVAS SE LOCALIZAN HACIA EL OESTE DEL PUEBLO Y FUERA DE LA MANCHA URBANA.

■ DESLINO DEL TERRENO.

EL TERRENO SELECCIONADO PARA LA REALIZACIÓN DEL CENTRO PARROQUIAL, ESTUVO INFLUENCIADO POR FACTORES FÍSICOS Y DE DISEÑO, ASÍ COMO POR LOS ANTECEDENTES HISTÓRICOS, LAS PREMISAS DE DISEÑO, EL CLIMA, USOS DEL SUELO, ETCÉTERA.

EL TERRENO SE ENCUENTRA EN LA SECCION LAGO V, DEL
ERACCIONAMIENTO LOMAS DE COCOYOC.

EL TERRENO ESTA UBICADO ENTRE LAS AVENIDAS DEL
LAGO Y CIRCUITO RIVERA DEL LAGO.

EL AREA TOTAL DEL TERRENO ES DE 29,562 M².

EL AREA TOTAL DEL PROYECTO ES DE 7,442 M².

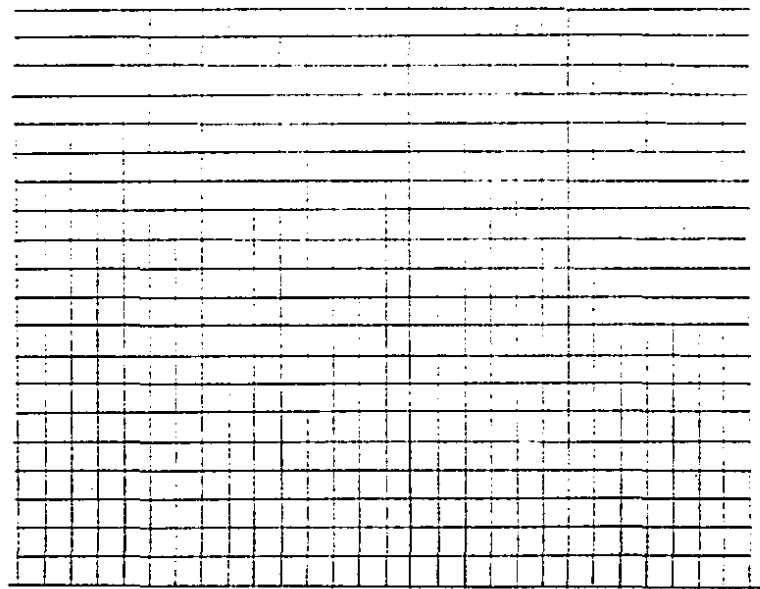

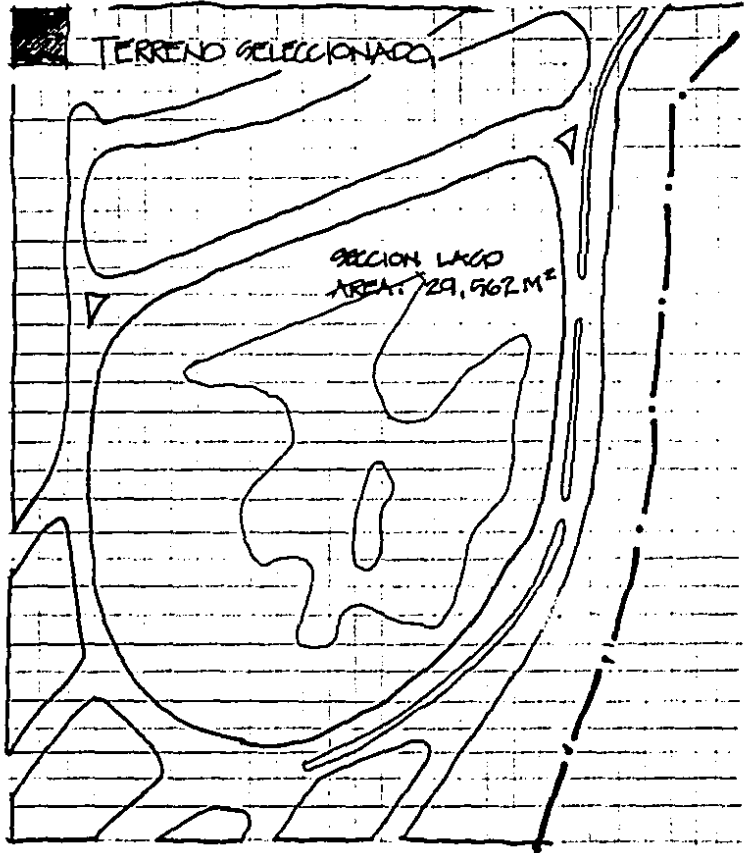

TERRENO SELECCIONADO

SECCION LAGO
AREA: 729,562 M²

■ OBJETIVOS Y METAS.

EL OBJETIVO PRINCIPAL DEL CENTRO PARROQUIAL DEL LAGO, SERA EL DE EVANGELIZAR A LA COMUNIDAD DEL FRACCIONAMIENTO.

TENER UN LUGAR DE ESPERANZA, DONDE PODER ORAR.

TENER UN LUGAR DE ESPARCIMIENTO MORAL.

DESALOJAR LA FLUENCIA DE LA GENTE QUE CONURRE AL TEMPLO ACTUAL.

CREAR UN LUGAR DONDE SE PROMUEVA ENTRE LOS ADOLESCENTES UN INTERES POR CONOCER SU RELIGION.

QUE EL CENTRO PARROQUIAL SEA UN ELEMENTO DE UNION ENTRE DIOS Y LA GENTE.

CREAR UN LUGAR QUE PROMUEVA EL SERVICIO SOCIAL MEDICO, AL CONTAR CON UN DISPENSARIO.

CONTAR CON PERSONAS ESPECIALIZADAS PARA AYUDAR EN CASOS DE CRISIS DE FE.

ORGANIZAR GRUPOS VOLUNTARIOS PARA CATEQUIZAR.

QUE LA COMUNIDAD CRISTIANA, FOMENTE EVENTOS

RECREATIVOS QUE DEJEN ALGUNA ENSEÑANZA, COMO SON LAS PASTORELAS, LAS REPRESENTACIONES, LOS REJES.

ORGANIZAR PRIMERAS COMUNIONES ENTRE GENTES DE BAJOS RECURSOS, ASI COMO BAUTISMOS, ETC.

REALIZAR BAZARES NAVIDENOS PARA PROMOVER LOS OBJETOS REALIZADOS DENTRO DE LOS TALLERES.

ORIENTAR A LA GENTE Y ELEVARE SUS CONCILMIENTOS SOBRE DIOS Y LOS HOMERES.

SECUENCIA DE USOS.

ESQUEMA DE FUNCIONAMIENTO GENERAL.

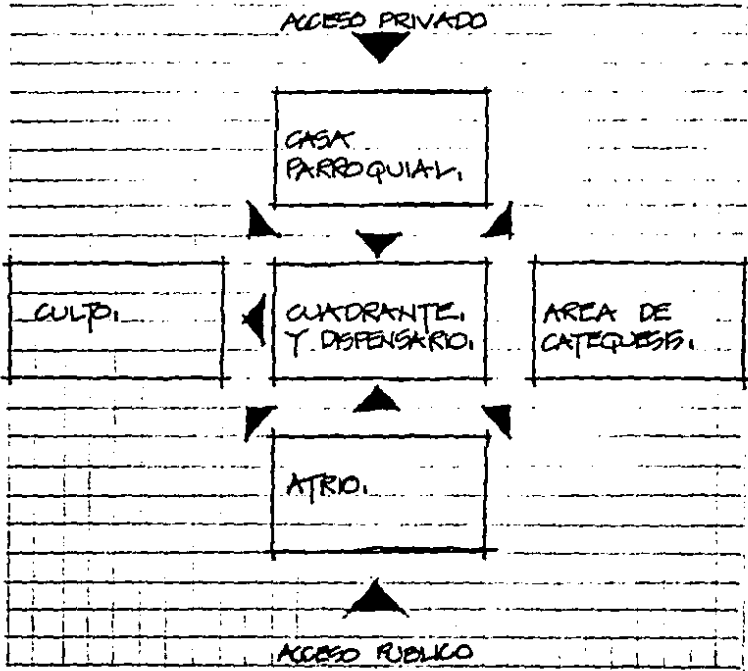



ESQUEMA DE FUNCIONAMIENTO DEL TEMPLO.

ACCESO SACERDOTE:

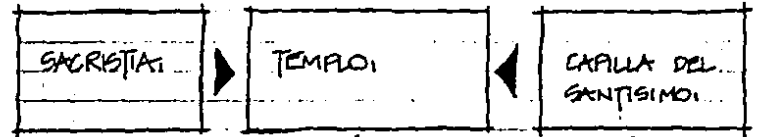

ACCESO PUEBLO:

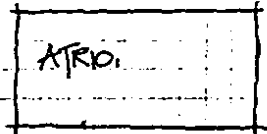
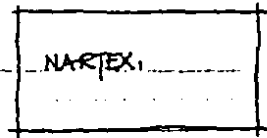

ACCESO PUBLICO:

ESQUEMA DE FUNCIONAMIENTO DE LA CASA PARROQUIAL

ACCESO PRINCIPAL

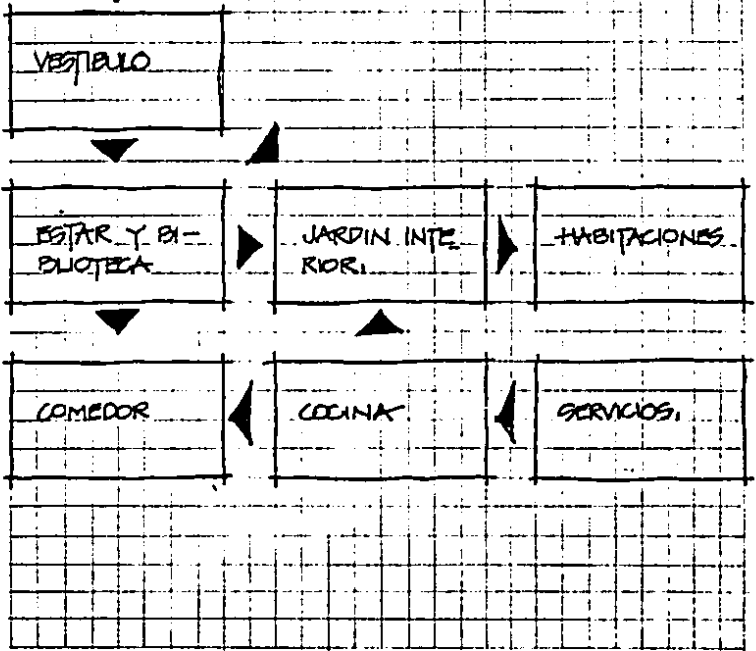

ESQUEMA DE FUNCIONAMIENTO DEL CUADRANTE,
DISPENSARIO Y CATEQUESIS.

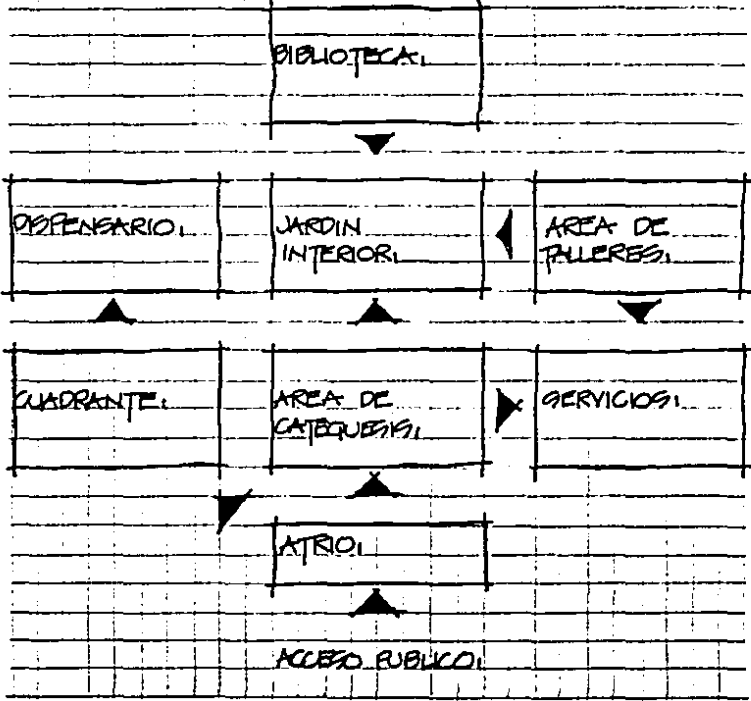

PROPIETARIO Y RECURSOS ECONOMICOS.

EL FRACCIONAMIENTO LOMAS DE COCOYOC, CUENTA CON UN DEPARTAMENTO TECNICO DE OBRAS Y SERVICIOS PUBLICOS, EL CUAL ES EL ENCARGADO DE REALIZAR TODOS LOS PROYECTOS Y OBRAS QUE EL MISMO FRACCIONAMIENTO NECESITE.

LAS CUOTAS QUE EL FRACCIONAMIENTO RECIBE POR CONCEPTO DE POSEER CASA O TERRENO, ES INVERTIDO EN EL MANTENIMIENTO DEL FRACCIONAMIENTO Y EN OBRAS URBANAS QUE DEN UN SERVICIO A LA COMUNIDAD. EL 35% DE ESTAS CUOTAS SON UTILIZADAS PARA EL MANTENIMIENTO DEL MISMO, Y EL 65% RESTANTE ES UTILIZADO PARA PROYECTOS NECESARIOS EN LA REGION. EN ESTE CASO EL DEPARTAMENTO TECNICO DE OBRAS PUBLICAS UTILIZARA UN 40% DEL 65% PARA OBRAS Y PROYECTOS, EN LA CONSTRUCCION DEL CENTRO PARROQUIAL. ESTE PRESUPUESTO SERA UTILIZADO EN DOS ETAPAS: LA PRIMERA PARA LA CONSTRUCCION DEL TEMPLO, Y EN UNA SEGUNDA ETAPA PARA LA REALIZACION DE LAS AREAS DE CATEQUESIS, CUADRANTE Y DISPENSARIO.

LA DIOCESIS DE CUERNAVACA, APORTARA UN PORCENTAJE IGUAL AL ANTERIOR PARA LA CONSTRUCCION DE LA CASA PARROQUIAL, ASÍ COMO LOS SERVICIOS PROPIOS DE UNA PARROQUIA. LA COMUNIDAD CONTRIBUIRA CON DONATIVOS.

PREMISAS DE DISEÑO.

POR SU SITUACION GEOGRAFICA Y POR SER UN LUGAR DE CALOR, LOS MATERIALES A UTILIZAR DEBERAN SER Y DAR LA SENSACION DE FRESCURA, ASI COMO SU VENTILACION DEBERA SER CRUZADA.

LA UTILIZACION DE MATERIALES Y SISTEMAS CONSTRUCTIVOS DE LA REGION DEBERAN SER CONSIDERADOS PARA LA REALIZACION DEL PROYECTO, PERO POR SU CERCANIA CON EL D.F. DEBERAN SER TOMADOS EN CUENTA OTROS MATERIALES Y SISTEMAS CONSTRUCTIVOS.

LA IMAGEN FORMAL DEBE ESTAR BIEN DEFINIDA, PARA QUE PUEDA FUNCIONAR COMO UN HITO.

LOS TECHOS DEBERAN TENER UNA PENDIENTE NATURAL PARA ABATIR COSTOS.

EL ATRO SERA EL ELEMENTO DE UNION ENTRE EL TEMPLO, AREA DEL CUADRANTE, CATEQUESI, DISPENSARIO Y EL ESTACIONAMIENTO; ASI COMO SER UN LUGAR DE REUNION

DE SER POSIBLE CREAR UNA AREA DE DESCANSO PARA LA COMUNIDAD, REUNION DE LOS NOVOS, BOLOS DE BAUTIZOS, ETC.

LOS CONFESSIONARIOS SE SUPRIMEN EN SU FORMA TRADICIONAL.

NAL, Y EN SU LUGAR SE PONDRAN PEQUEÑAS OFICINAS, DANDO UN AMBIENTE DE PAZ Y CONFIANZA ENTRE EL PENITENTE Y EL SACERDOTE.

EL BAPTISTERIO COMO ELEMENTO APARTE SE SUPRIME, Y EN SU LUGAR SE INTEGRA LA FILA BAPTISMAL A UNA AREA VISIBLE A LA COMUNIDAD, DEBE DE DAR LA IDEA DE AGUA, DE VIDA.

EL CORDO DEBE INTEGRARSE A UN LUGAR VISIBLE Y CERCA DEL ALTAR PARA MAYOR PARTICIPACION DE LA COMUNIDAD.

EL TEMPLO DEBERA TENER VISTAS AL LAGO PARA PROVOCAR VISUALES.

LA ENTRADA AL TEMPLO DEBERA SER FRANCA Y DE FACIL LOCALIZACION.

EL LAGO Y EL TEMPLO SERAN AUNADOS PARA DAR UN CONCEPTO ESPIRITUAL.

LA ILUMINACION NATURAL Y ARTIFICIAL DEBERA ESTAR DISEÑADA PARA RESALTAR LOS ELEMENTOS CARACTERISTICOS Y CREAR UN AMBIENTE DE MISTICIDAD.

EL PRESBITERIO DEBERA QUEDAR BIEN DEFINIDO Y DIFERENCIADO DEL RESTO DE LA COMUNIDAD, YA SEA POR SUS DIVERSOS ELEMENTOS O POR LA ELEVACION DEL MISMO.

LA MESA DEL ALTAR DEBE ESTAR FIJA Y ESTAR CONSTRUIDA EN PIEDRA NATURAL PREFERENTEMENTE, DEBE REPRESENTAR SOLIDEZ.

EL ELEMENTO CENTRAL DEL TEMPLO ES DIOS, EXPRESADO GENERALMENTE POR UNA CRUZ LATINA.

POCOS LOS ELEMENTOS COMO BANCAS, RECLINATORIOS, SIMBOLISMOS, SERAN DISEÑADO EXPRESO PARA EL TEMPLO EN MADERA PARA REMARCAR LO NATURAL.

LA COLOCACION DE LAS BANCAS, SERA EN FORMA SEMI CIRCULAR, PARA MAYOR PARTICIPACION DE LA COMUNIDAD, ASI COMO TENER MEJOR VISIBILIDAD.

LA OPTICA, DEBE SER TOMADA EN CUENTA, PARA LA MEJOR VISIBILIDAD DE LA COMUNIDAD.

LA CASA PARROQUIAL PARA EL CONCEPTO DE UN CLAUSTRO, PARA DAR UN AMBIENTE DE MEDITACION Y A LA VEZ EL DE UNA CASA.

LAS ALAS, PASILLOS DEBEN TENER UNA ORIENTACION SUR NORTE, CON UN MAXIMO DE INCLINACION DE 45°.

EL AREA DE ESTACIONAMIENTO Y LAS DE CIRCULACION, DEBERAN ESTAR PROVISTAS DE MATERIA VEGETAL, PARA PRODUCIR SOMBRAS Y FRESCURA, COMO ARBOLES DE HOJAS PERENES.

ZONA DEL TEMPLO				
LOCAL	FUNCION	MOBILIARIO	NO. DE PERSONAS	AREA EN M ²
TEMPLO				
CONGREGACION	REUNE A LOS FIELES EN LOS SACRAMENTOS	90 BANCAS CON RECLINATORIOS	500	600,00
PRESBITERIO	SE CELEBRA LA SAN TA MISA	1 ALTAR, 1 AMBON, 1 SAGRARIO, 1 MESA DE OFRENDAS, 1 ORGANOS 1 PILA BAPTISMAL, 4 SILLAS PARA LA SE DE.	9	90,00
CONFESIONARIOS	LUGAR PARA CONFESAR	8 SOFAS, 8 MESAS, 2 RECLINATORIOS, 1 BANCA	30	50,00
PORTICO	ACCESO	2 FILAS DE AGUA BENDITA, 2 ALCANCIAS		60,00

LOCAL	FUNCION	MOBILIARIO	NO. DE PERSONAS	AREA EN M ²
SACRISTIA	PREVIA PREPARACION DEL SACERDOTE PARA OFICIAR LA SANTA MESA.	2 RECLINATORIOS 5 SILLAS. 1 MESA. 1 ARMARIO. 1 NICHO.	11	72.00
CAPILLA DEL SANTISIMO.	CELEBRACION DE MISAS, ROSARIOS, E.P.	10 BANCAS CON RECLINATORIOS. 1 ALTAR 1 AMBON. 1 MESA DE OFRENDAS 3 SILLAS PARA LA SEDE. 1 FILA DE AGUA-BENDITA.	100	375.00

ZONA DEL CUADRANTE.

LOCAL	FUNCION	MOBILIARIO	NO. DE PERSONAS	AREA EN M ²
PRIVADO DEL PARRICO.	RECEPCION DE LOS FIELES Y AGUNTOS PRIVADOS.	1 ESCRITORIO. 3 SILLAS. 2 SOFAS. 1 MESA. 1 LIBRERO.	3	32.00

LOCAL	FUNCION	MOBILIARIO	NO. DE PERSONAS	AREA EN M ²
PRIVADO DEL SACERDOTE.	RECEPCION DE LOS FIELES Y ASUNTOS VARIOS.	1 ESCRITORIO, 3 SILLAS, 2 SOFAS, 1 MESA, 1 LIBRERO.	3	32,00
PRIVADO PARA ASUNTOS RELIGIOSOS.	RECEPCION DE LOS FIELES Y APARTADO DE MISAS, BODAS, BAUTISMOS.	1 ESCRITORIO, 3 SILLAS, 2 SOFAS, 1 MESA, 1 LIBRERO.	3	32,00
PRIVADO PARA ASUNTOS MATRIMONIALES.	RECEPCION, AVERIGUACIONES PREVIAS Y ENTREVISTAS.	1 ESCRITORIO, 3 SILLAS, 2 SOFAS, 1 MESA, 1 LIBRERO.	3	32,00
PRIVADO PARA LA NOTARIA.	RECEPCION DE DOCUMENTACION PARA BODAS, BAUTISMOS, DEFUNCIONES.	1 ESCRITORIO, 3 SILLAS, 2 SOFAS, 1 MESA, 1 LIBRERO.	3	32,00

ZONA DEL DISPENSARIO.

LOCAL	FUNCION	MOBILIARIO	NO. DE PERSONAS	AREA EN M ²
RECEPCION.	INFORMES Y ESPERAR DE PACIENTES.	1 ESCRITORIO,	7	32,00
		1 SILLA,		
		1 MESA,		
		2 SOFAS,		
CONSULTORIO Y GABA DE EXORACION.	ELABORACION Y ATENCION MEDICAGRATUITA.	1 ESCRITORIO,	6	64,00
		3 SILLAS,		
		2 MESAS DE EXORACION,		
		2 LAVABOS,		
		2 SILLAS,		
		2 MESAS PASTEUR,		
FARMACIA.	RECEPCION, VENTA Y ALMACENAJE DE MEDICAMENTOS.	1 MOSTRADOR,	3	64,00
		3 BANCOS,		
		2 REFRIGERADORES,		
		1 ANAQUELES,		
SANITARIOS HOMBRÉS.		2 INODOROS,	7	20,00
		2 LAVABOS,		
		3 MIRRORIOS,		
SANITARIOS MUJERES.		4 INODOROS,	6	70,00
		2 LAVABOS,		

ZONA DE CATEQUESIS

LOCAL	FUNCION	MOBILIARIO	NO. DE PERSONAS	AREA EN M ²
SALA DE PROYECCIONES	EXHIBIR PELICULAS, OBRAS DE TEATRO, JUNTO, ETC.	104 BUTACAS, 1 PANTALLA, 1 ESTRADO.	104	100,00
SALA DE GUARDA DE PELICULAS Y BODEGA.	PROYECTAR PELICULAS.	1 PROYECTOR, 1 ANAQUEL.	2	32,00
SANITARIOS HOMBRERES.		2 INODORES, 2 LAVABOS, 3 MIQUETOROS.	7	32,00
SANITARIOS MUJERES.		4 INODORES, 2 LAVABOS.	6	32,00
BIBLIOTECA Y ACERVO.	LECTURA Y ESTUDIO	3 MESAS, 12 SILLAS, 3 MESAS, 4 SILLAS, 11 MESAS INDIVIDUALES, 11 SILLAS, 1 MOSTRADOR, 6 LIBREROS.	60	98,00 40,00

LOCAL	FUNCION	MOBILIARIO	NO. DE PERSONAS	AREA EN M ²
TALLER DE CARPINTERIA	ENSEÑANZA	2 MESAS, 12 BANCOS, 12 LOCKERS.	13	72.00
TALLER DE CORTE Y CONFECION.	ENSEÑANZA	2 MESAS, 12 BANCOS, 12 LOCKERS, 1 CLOSET.	13	72.00
TALLER DE ARTES MANUALES.	ENSEÑANZA	27 MESAS, 27 SILLAS, 1 ESCRITORIO, 1 SILLA, 1 FIZARRON, 27 LOCKERS, 1 CLOSET.	28	72.00
BODEGA	ALMACENARVE		1	16.00
3 AULAS	CATEGORIZAR	15 MESAS, 15 SILLAS, 1 ESCRITORIO, 1 SILLA, 1 FIZARRON, 1 CLOSET.	16 EN CADA AULA	120.00

ZONA CASA PARROQUIAL

LOCAL	FUNCION	MOBILIARIO	NO. DE PERSONAS	AREA EN M ²
2 CUBICULOS	ATENDER A VISITAS	2 SOFAS, 2 MESAS	4	16.00
ESTAR	DESCANSO	3 SOFAS, 4 MESAS, 1 COMODA	7	32.00
ESTUDIO	LECTURA Y ESTUDIO	2 MESAS, 16 SILLAS, 2 LIBREROS	16	64.00
TOILET		1 INODORO, 2 LAVABOS	2	16.00
COMEDOR	COMER	1 MESA, 16 SILLAS, 1 VITRINA	16	72.00
COCINA	PREPARACION DE LOS ALIMENTOS	1 ESTUFA, 2 FRECADEROS, 1 ALACENA, 2 REFRIGERADORES, 1 ALMACEN	4	40.00

LOCAL	FUNCION	MOBILIARIO	NO. DE PERSONAS	AREA EN M ²
CUARTO DE PLANCHADO Y LAVADO.		1 LAVADERO, 1 MESA DE PLANCHAR, 1 LAVADORA, 1 SECADORA.	4	32,00
PATIO SERVICIO.	VARIOS.			32,00
CUARTO DE MAQUINAS.	VARIOS.	1 BOMBA ELECTRICA, 1 BOMBA DE GAS, 1 CALENTADOR, 1 TANQUE DE GAS, 1 CISTERNA.		64,00
8 DORMITORIOS CON BAÑO-VESTI- DOR.	DORMIR	8 CAMAS, 8 BUDOS, 8 ESCRITORIOS, 8 SILLAS, 8 CLOSETS, 16 SOPAS, 8 MESAS, 8 REGADERAS, 8 INODOROS, 8 LAVABOS.	8	110,00 %
ESTACIONAMIENTO	PARQUEAR AUTOS	4 AUTOMOBILES.		170,00

ZONA DEL ATRIO				
LOCAL	FUNCION	MOBILIARIO	NO. DE PERSONAS	AREA EN M ²
ATRIO	VESTIBULAR, REUNIR, ETC.	VEGETACION, FUENTE, CAMPANARIO.	900	1900,00

ZONA DEL ESTACIONAMIENTO				
LOCAL	FUNCION	MOBILIARIO	NO. DE PERSONAS	AREA EN M ²
ESTACIONAMIENTO	PARQUEAR AUTOS.	50 AUTOS.		1900,00

ZONA JARDINADA				
LOCAL	FUNCION	MOBILIARIO	NO. DE PERSONAS	AREA EN M ²
JARDINES.	DECORAR, AMBIENTAR POR SOMBRAS, FRESQUERA, ETC.	AREDES DE HOJAS PERENES, PLANTAS DE SOMBRAS, FLORALES.		1900,00

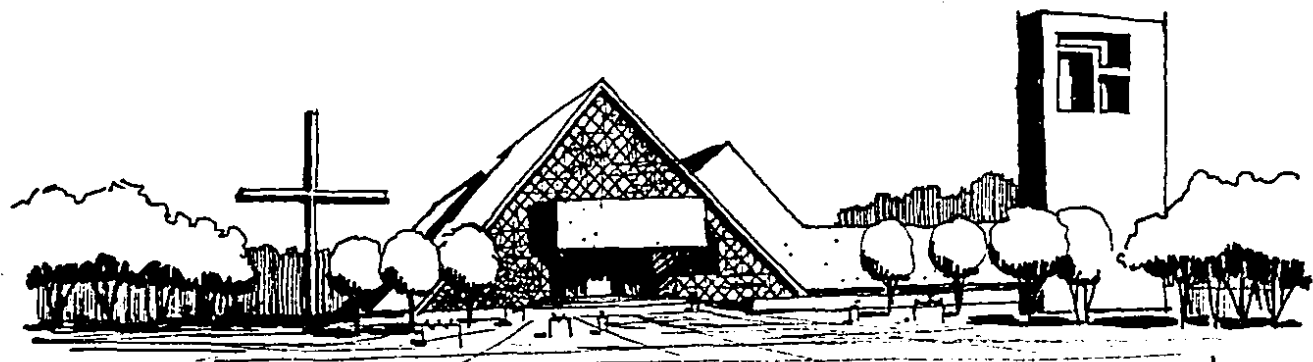

ASPECTO GENERAL DESDE EL ACCESO

sk
JULIO/88

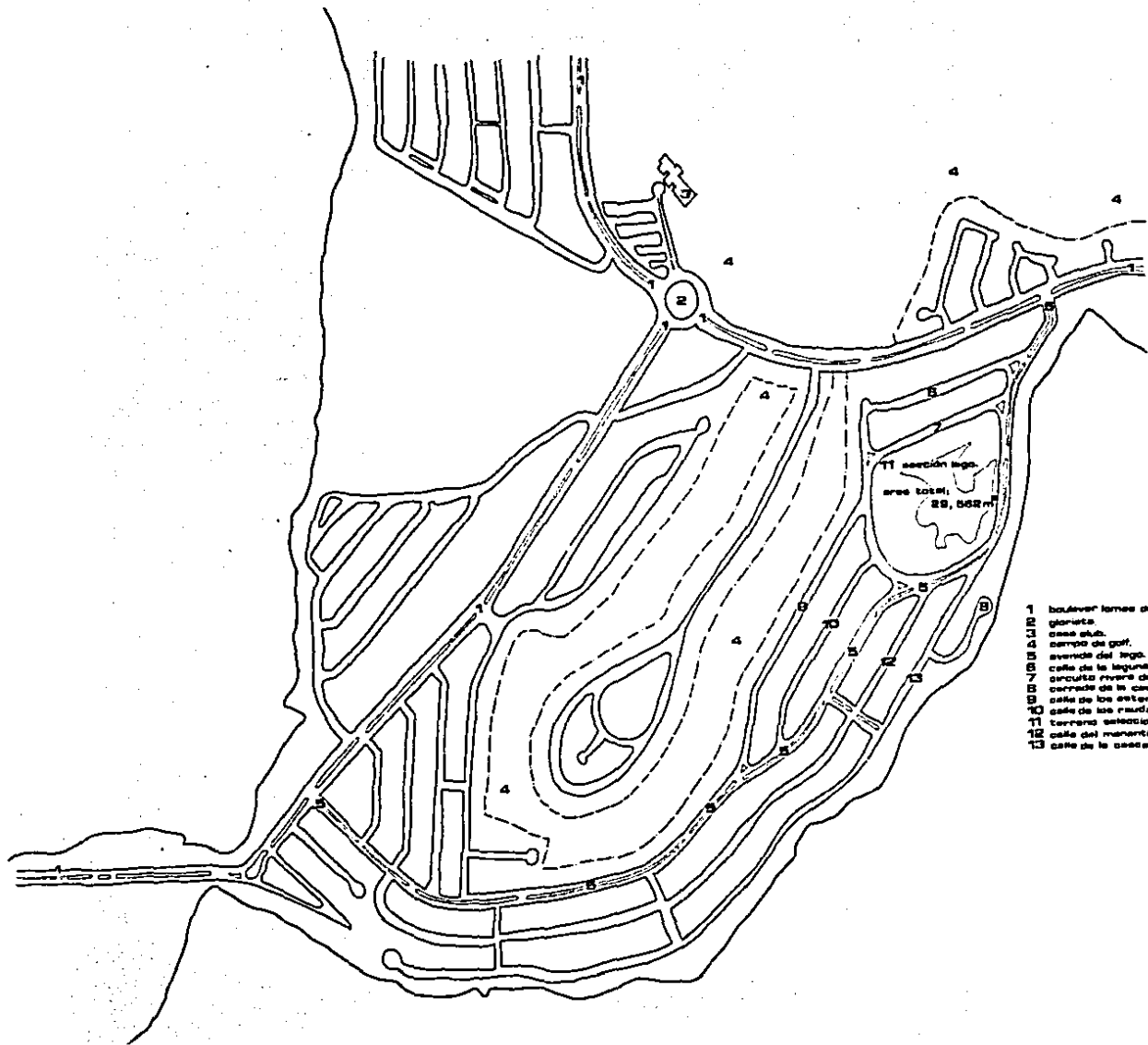

- 1 boulevard lomas de esquivel.
- 2 plaza.
- 3 casa club.
- 4 campo de golf.
- 5 avenida del lago.
- 6 calle de la laguna.
- 7 circuito privado del lago.
- 8 carruaje de la cascada.
- 9 casa de los arbores.
- 10 casa de los murales.
- 11 terreno antecarruaje.
- 12 calle del marcial.
- 13 casa de la cascada.



escala: A.O
 metros: 1:10000

UNIVERSIDAD LA SALLE
 ESCUELA INGENIERIA DE ARQUITECTURA

CENTRO PARROQUIAL DEL LAGO.

Escala en: 1:10000, horizontal

Foto: (autor) (autor)

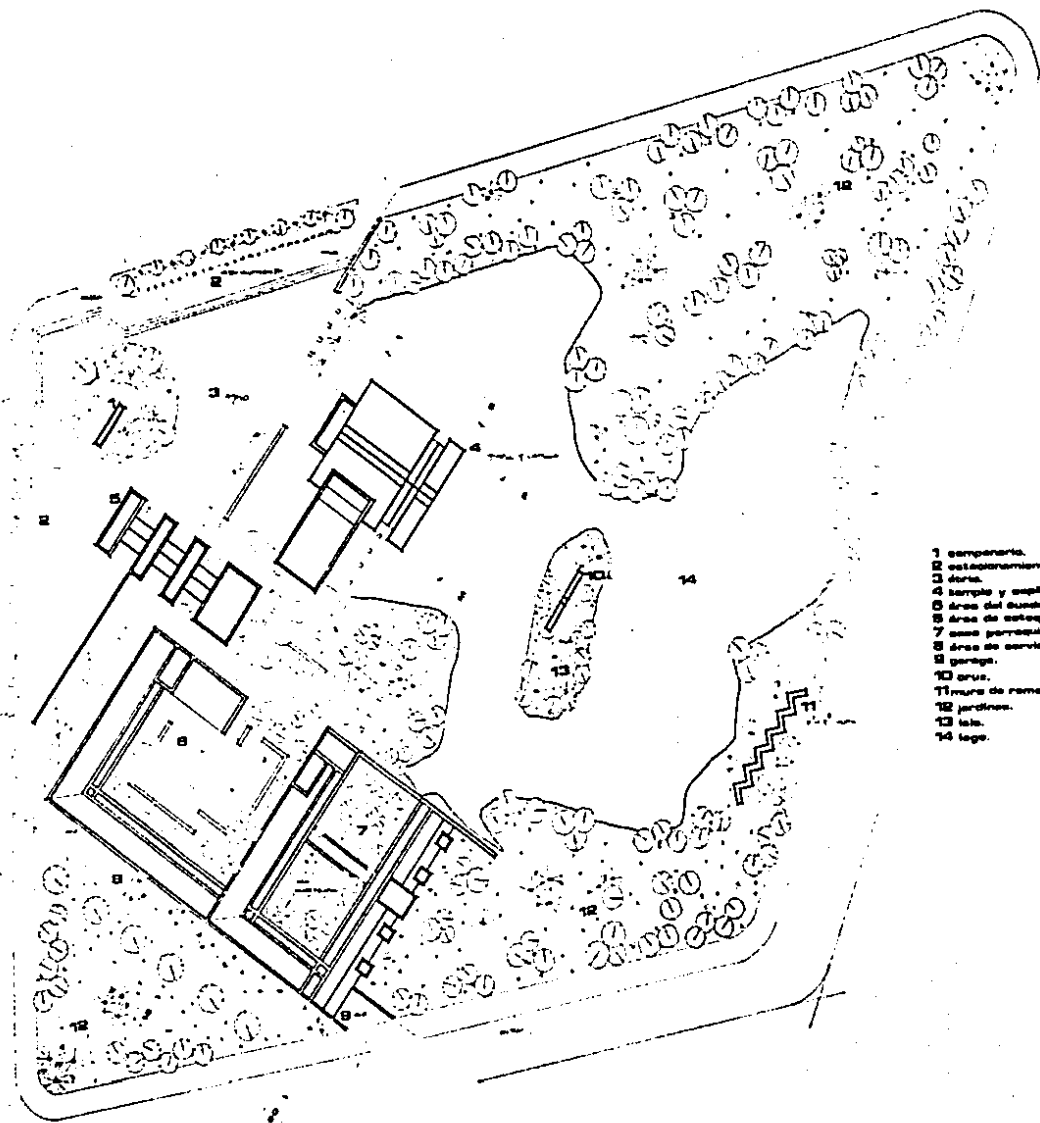

- 1 campanario.
- 2 estacionamiento.
- 3 sala.
- 4 serral y capilla.
- 5 área del sacerdote.
- 6 área de catequesis.
- 7 área parroquial.
- 8 área de servicio.
- 9 garage.
- 10 grua.
- 11 muro de retención visual.
- 12 jardines.
- 13 tab.
- 14 lago.



Escala: 1:1000
 Hoja: A-1
 Fecha: 1977

INSTITUTO DE LAS CIUDADES
 DIVISION DE SERVICIOS DE ADMINISTRACION

CENTRO PAROQUIAL DEL LAGO.

LUGAR: LAS PUEBLAS, P.R.
 PROYECTO: C.E. 100-117770-000-000-000

1
2
3
4
5
6
7
8
9
10
11
12
13
14
15
16
17
18
19
20

A B C D E F G H I J K L

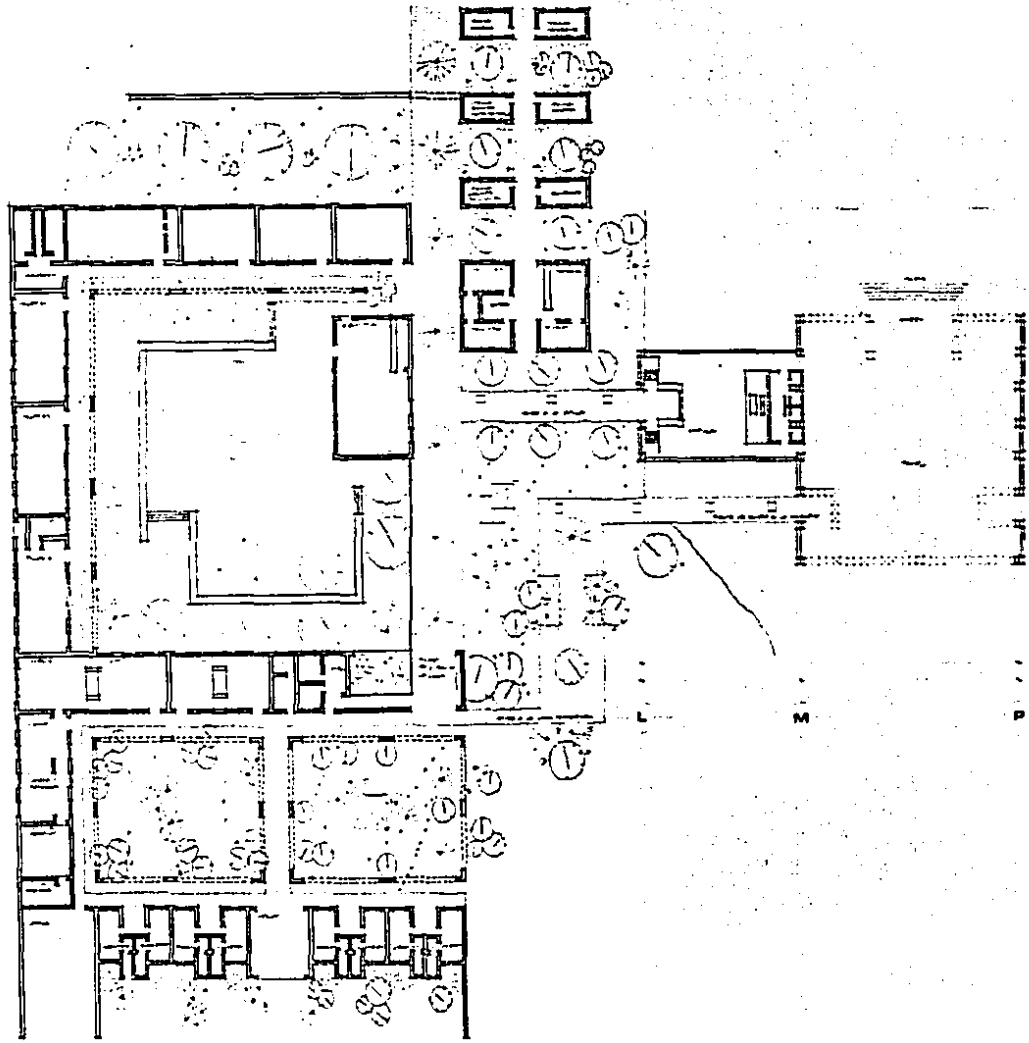

2 1 0 9 8 7 6 5 4 3 2 1

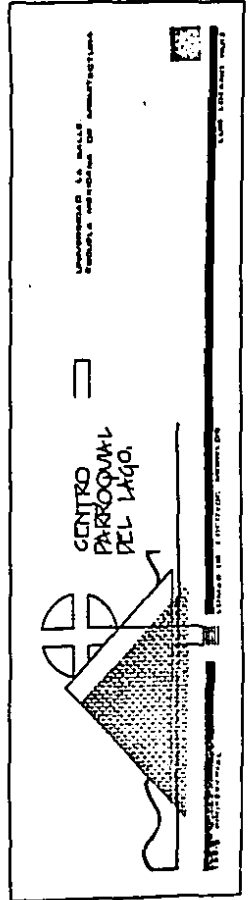

PROGETTO: A. B. 1970

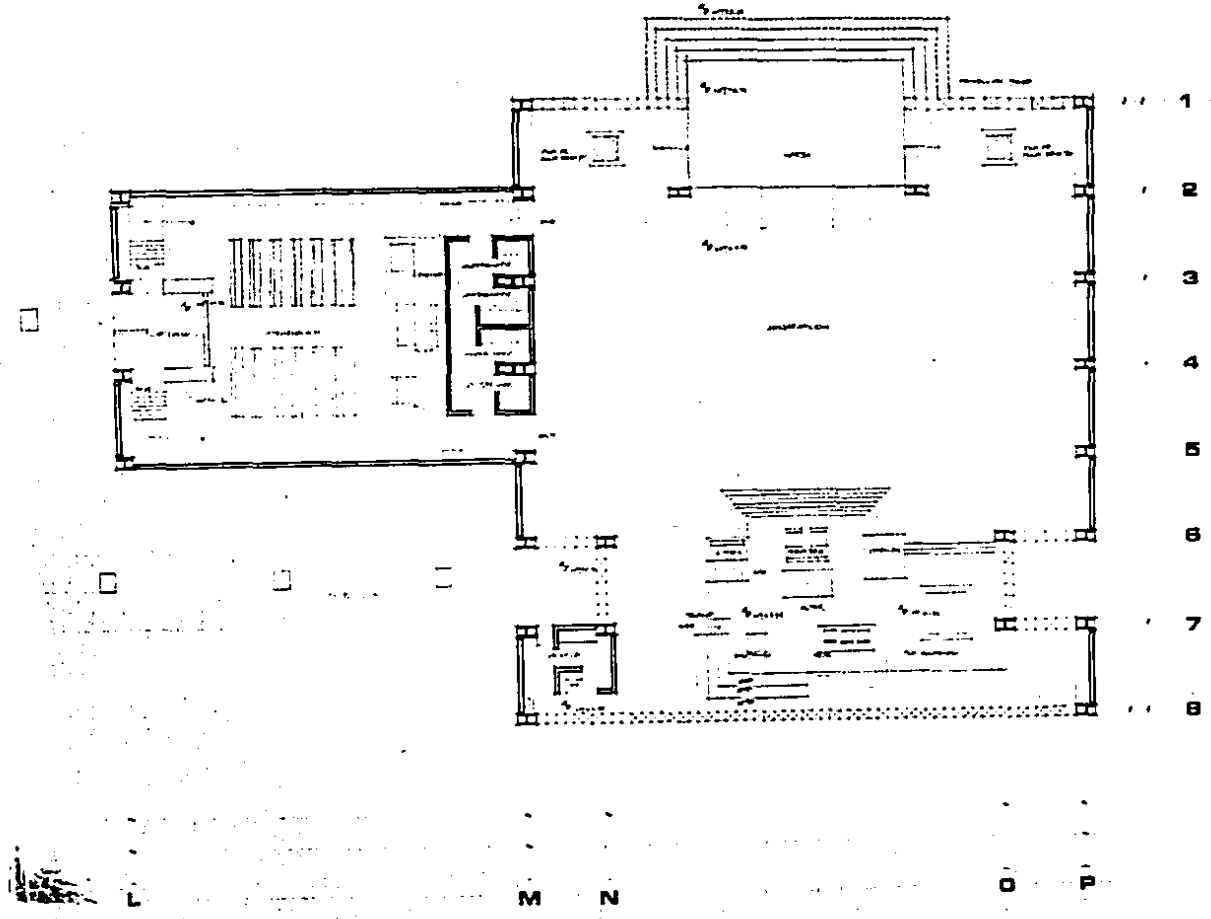

PIANO: A.3
 SCALE: 1:500

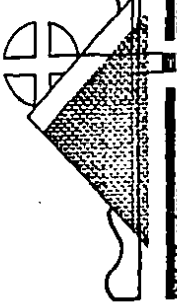

CENTRO PARCOQUAH PEL LAGO,

UNIVERSITÀ DEL SALENTO
 FACOLTÀ DI ARCHITETTURA

CORSO DI ARCHITETTURA
 LABORATORIO DI PROGETTAZIONE

ANNO 1980-81
 GRUPPO DI LAVORO: ...

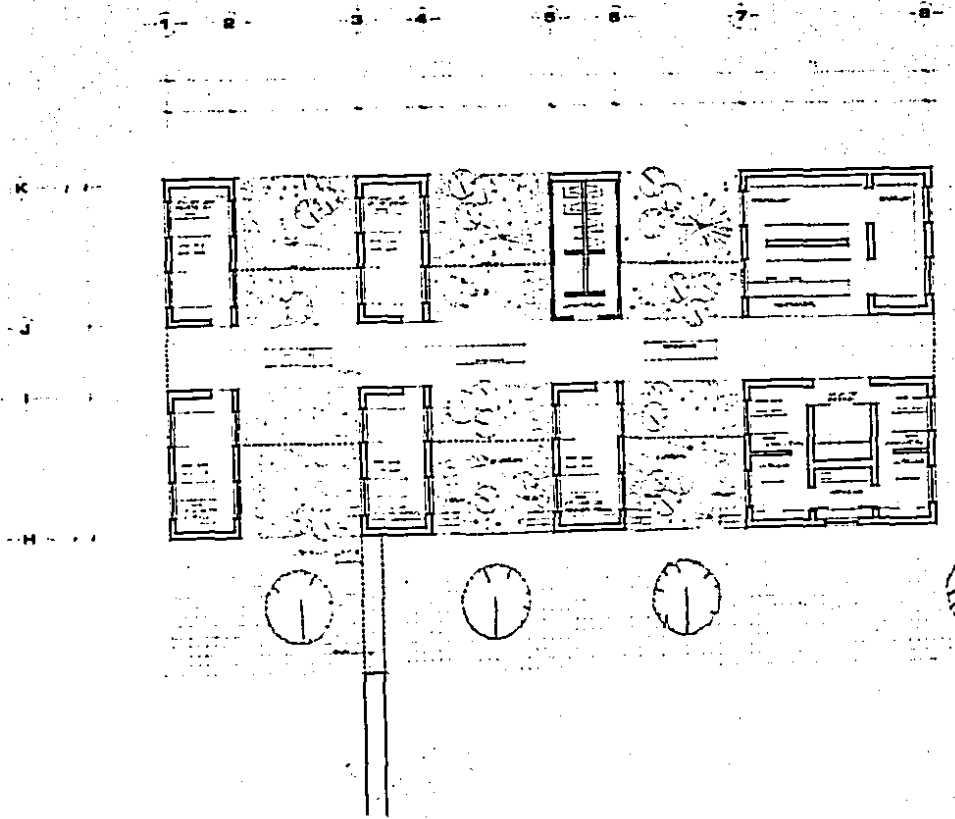

No. 100
A.4
 1962, 1963, 1964

INSTITUTO VENEZOLANO DE INVESTIGACIONES Y ADMINISTRACIONES
 CENTRO PARROQUIAL DEL LAGO.

INSTITUTO VENEZOLANO DE INVESTIGACIONES Y ADMINISTRACIONES
 VENEZUELA

6
7
8
10
12
13

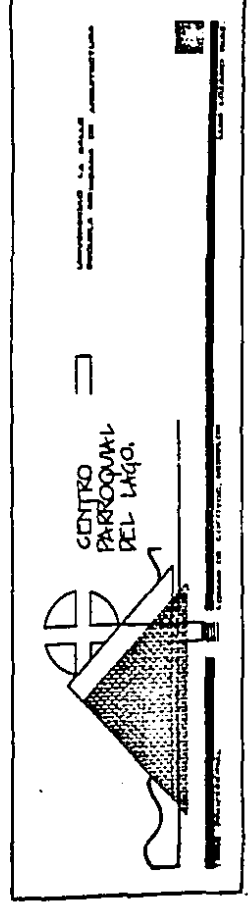
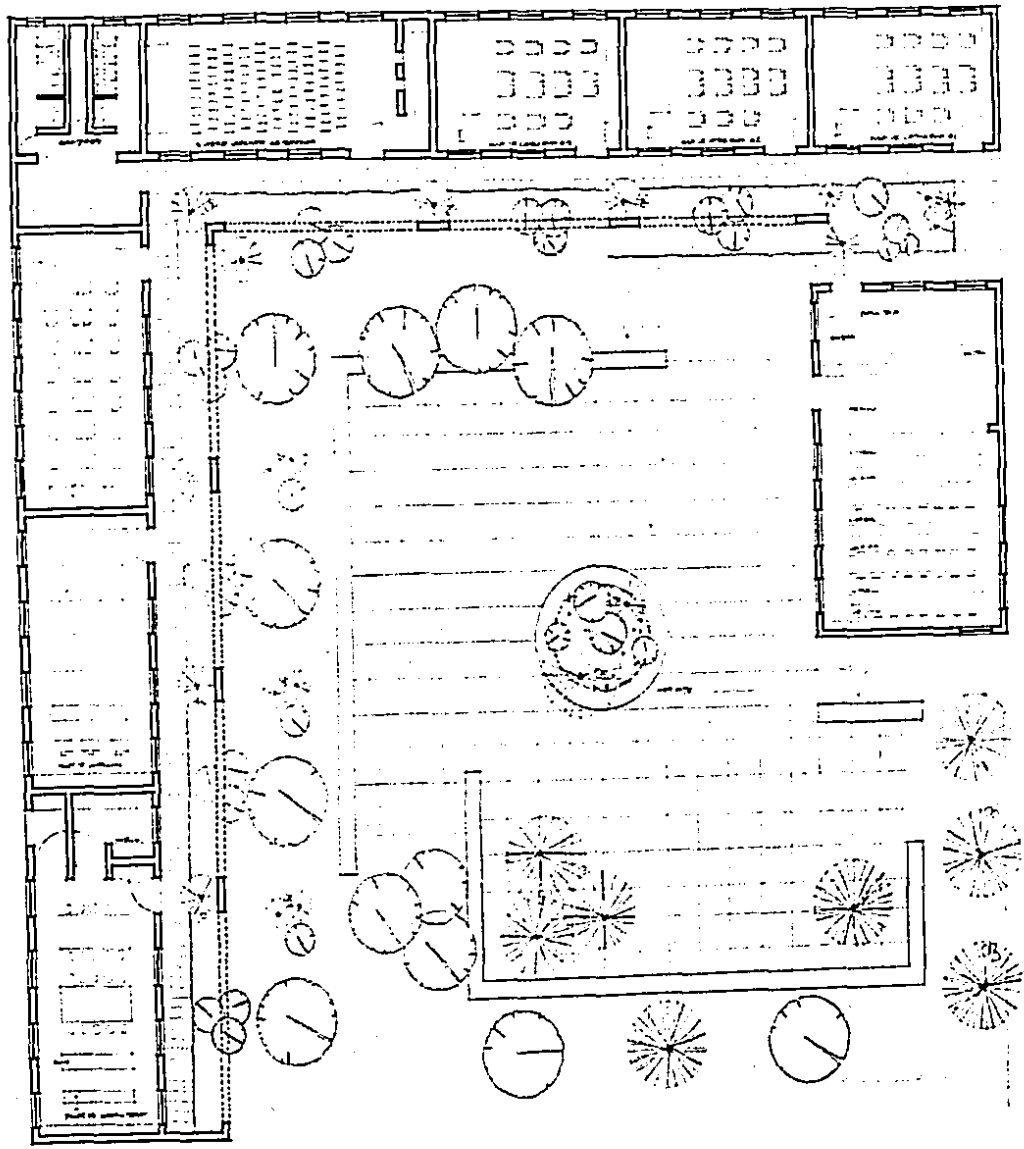

Escala 1:500

13
14
15
16
17
18
20

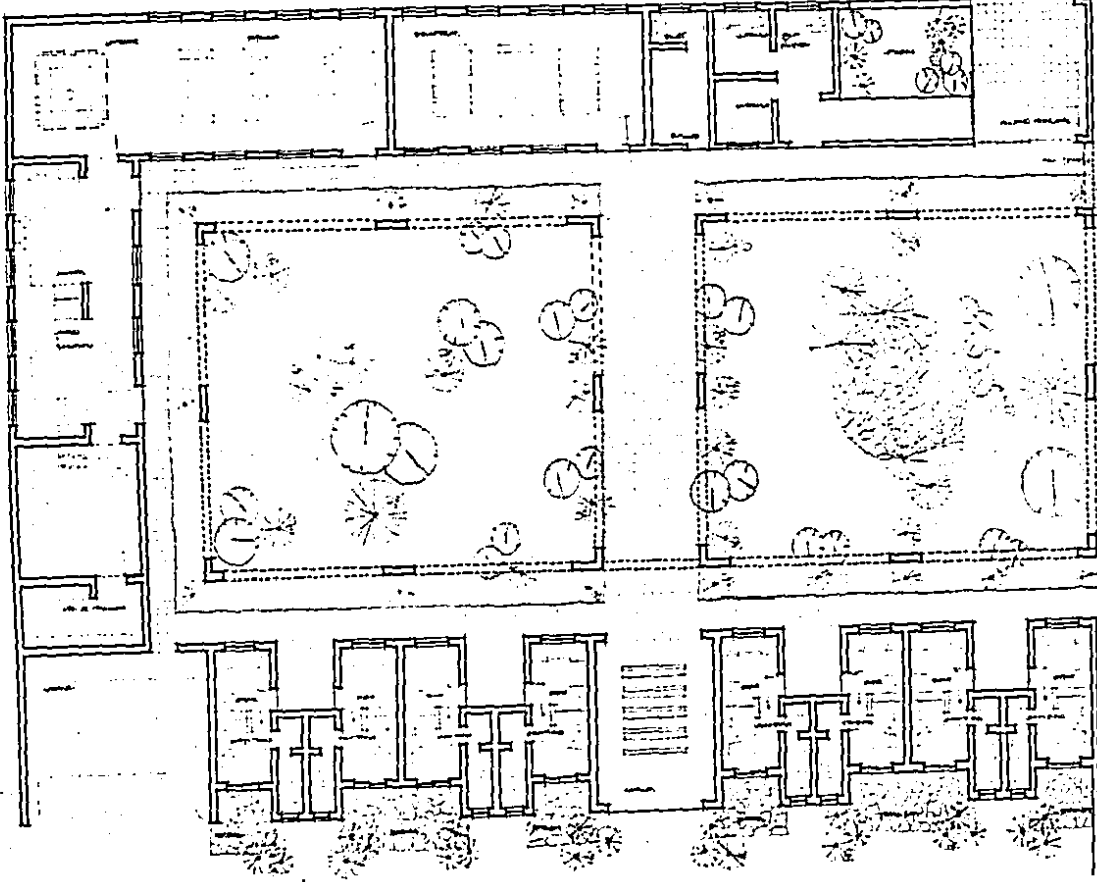

PLANO A.6
ESCALA 1:1000

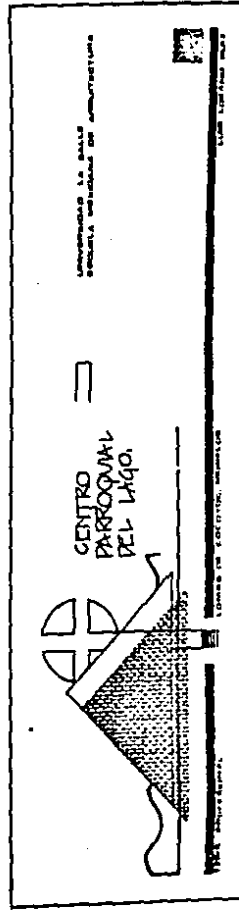

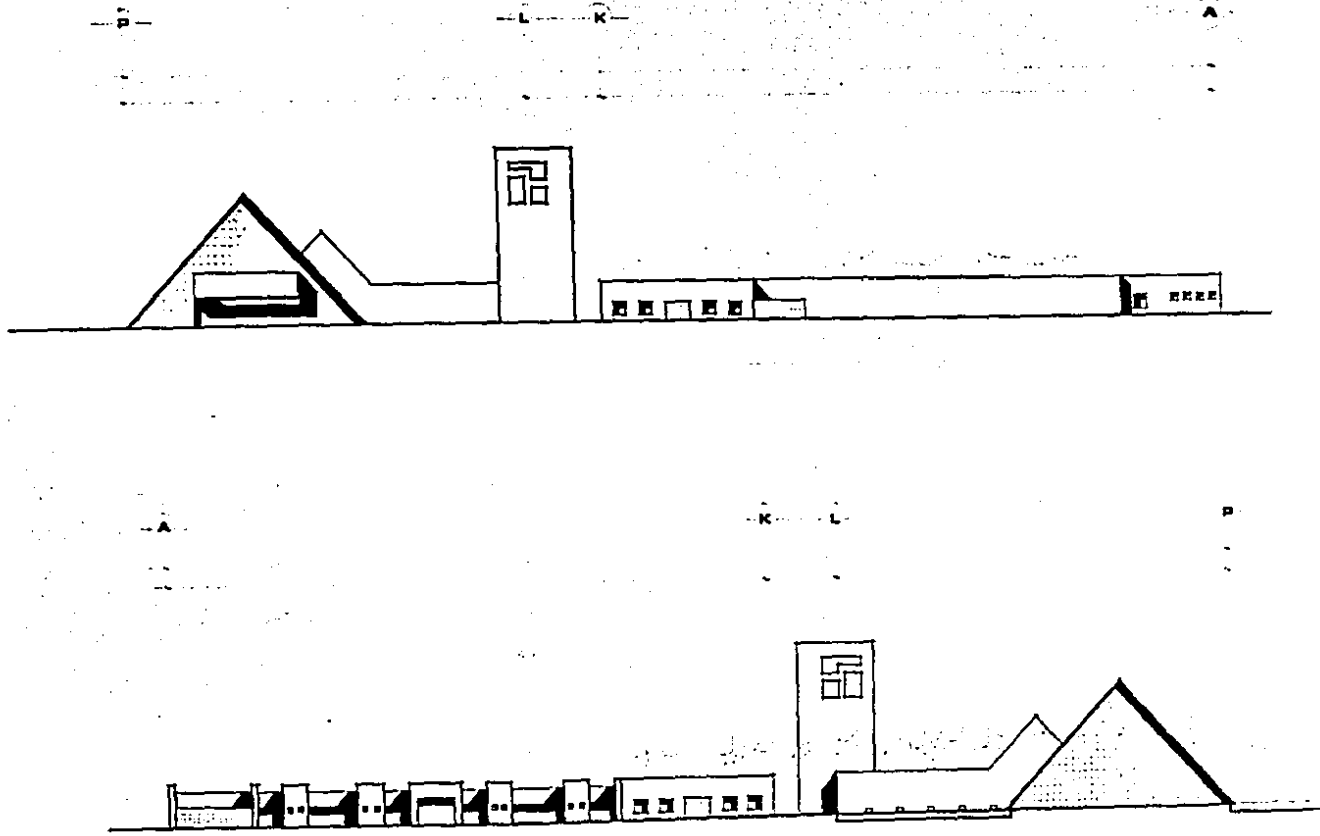

PLANO A-7
 DETALLE 1/1000

UNIVERSIDAD LA SALLE
 CENTRO PARROQUIAL DEL LAGO

ESCALA DE 1:1000

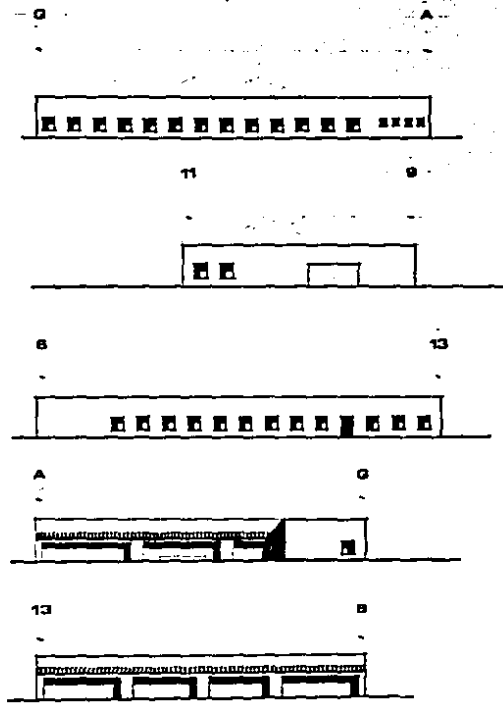
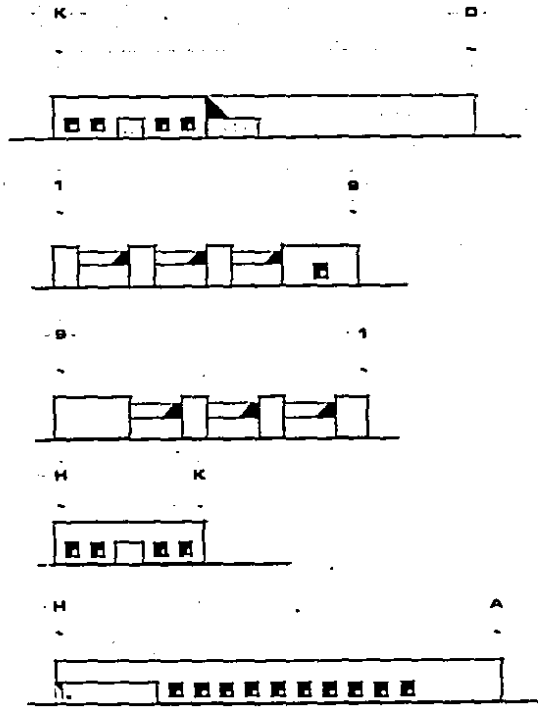

	A	B
Corte	Plano	Detalle

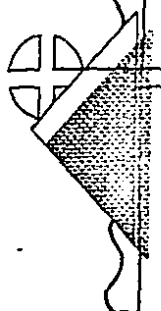

CENTRO PARROQUIAL DEL LAGO

UNIVERSIDAD LA SALLE
FACULTAD DE INGENIERIA DE ARQUITECTURA

PROYECTO DE ARQUITECTURA

TRABAJO DE GRUPO

GRUPO 11

P O M L K J I H G F C A

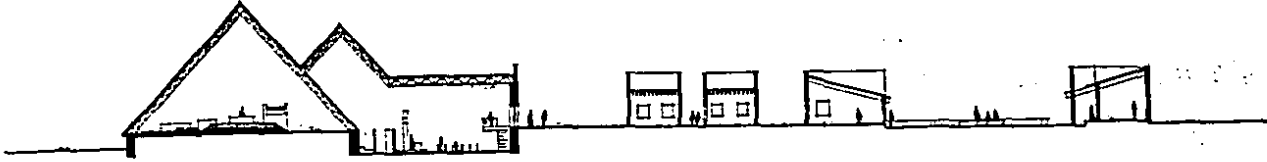

5 6 9 11 13 15 17 20



PLANO A.9
ENCUAD. 1º PLAN

COMUNIDAD LA BALLE
CENTRO PARROQUIAL DE ADMINISTRACION

CENTRO PARROQUIAL DEL LAGO

ENCUAD. 1º PLAN

ENCUAD. 1º PLAN

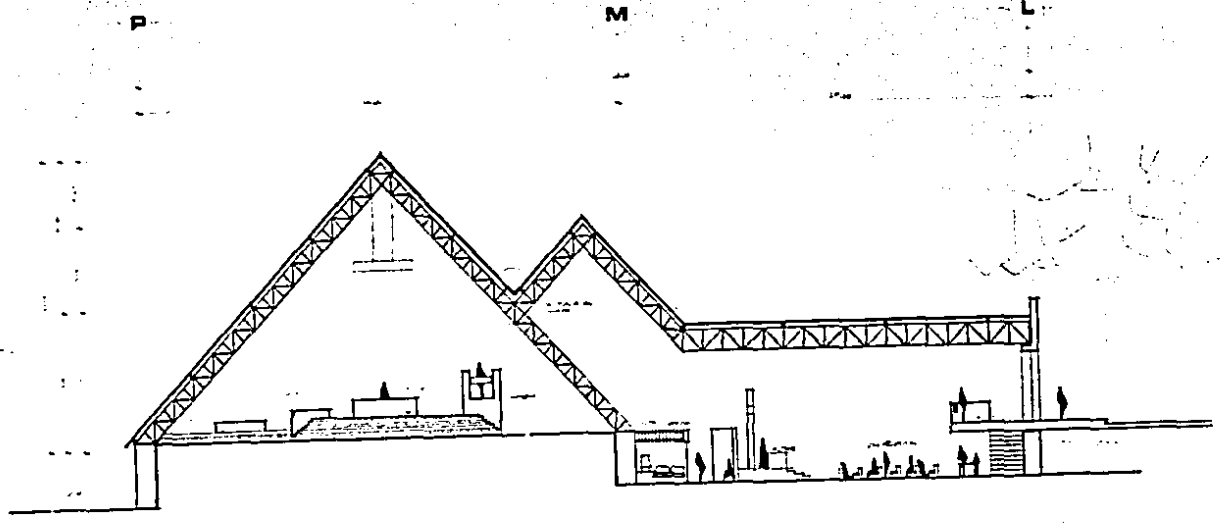

PLANO A'10
 ESCALA: 1/100

CENTRO PARROQUIAL DEL LAGO.

UNIVERSIDAD LA SALLE, FACULTAD DE INGENIERIA Y ARQUITECTURA.

AUTORES: CRISTIAN ALBA, ANDRÉS...

LUGAR: LAGUNA, CHILE.

Este plano muestra la
 estructura de la cubierta
 y el sistema de
 ventilación natural
 que permite la
 circulación del
 aire fresco a
 través de la
 estructura.

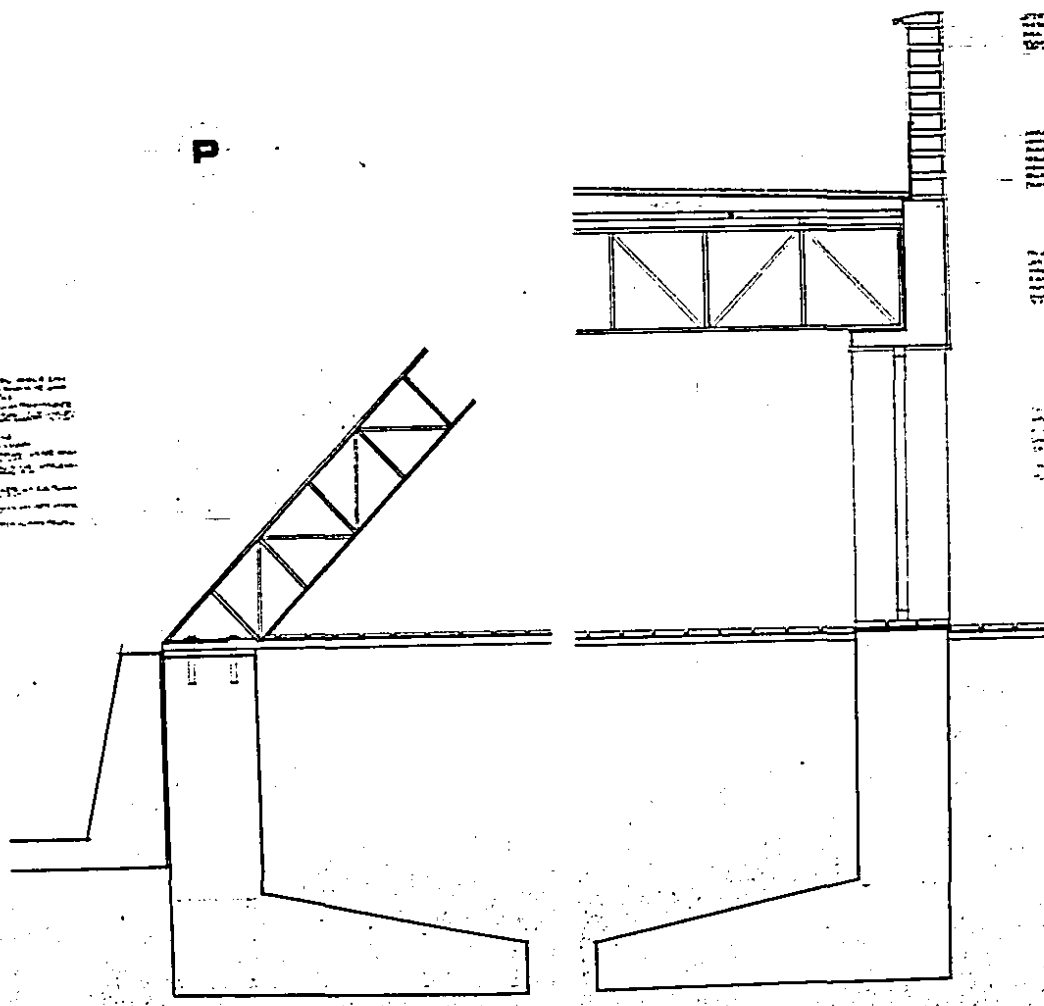

Este sistema de ventilación
 natural permite la
 circulación del aire fresco
 a través de la estructura.
 El sistema de ventilación
 natural permite la
 circulación del aire fresco
 a través de la estructura.
 El sistema de ventilación
 natural permite la
 circulación del aire fresco
 a través de la estructura.

0

PLANO A-11
 SECCION TIPO

UNIVERSIDAD LA SALLE
 ESCUELA DE INGENIERIA DE ARQUITECTURA

CENTRO PARROQUIAL DEL LAGO

ESCUELA DE INGENIERIA DE ARQUITECTURA

UNIVERSIDAD LA SALLE

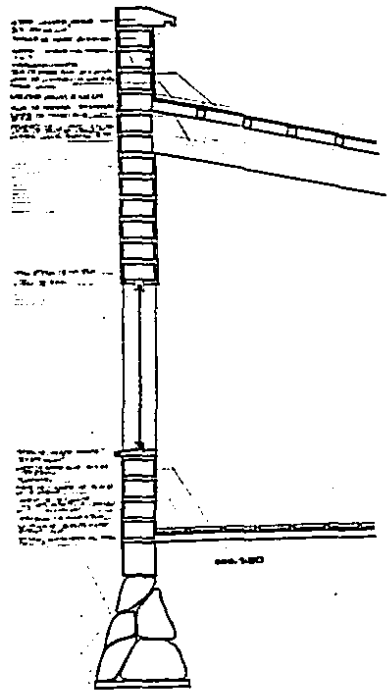
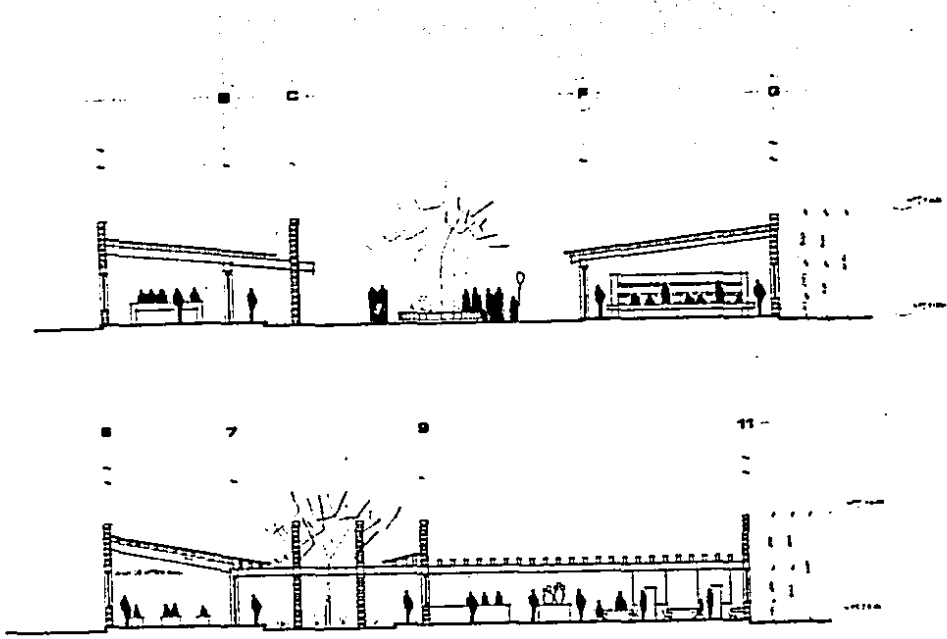

A

UNIVERSIDAD A. Q. B. L. P.
 ESCUELA DE INGENIERIA DE COMPUTACION

**CENTRO
 PARROQUIAL
 DEL LAJO.**

ESCUELA DE INGENIERIA DE COMPUTACION
 UNIVERSIDAD A. Q. B. L. P.

NOTA:

PLANO: A-12

MODELO: 1100

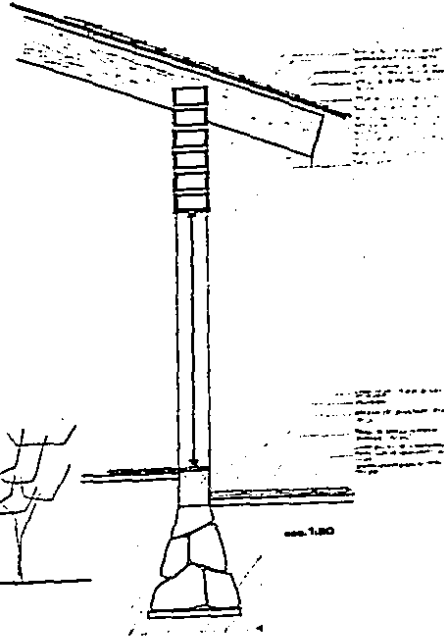
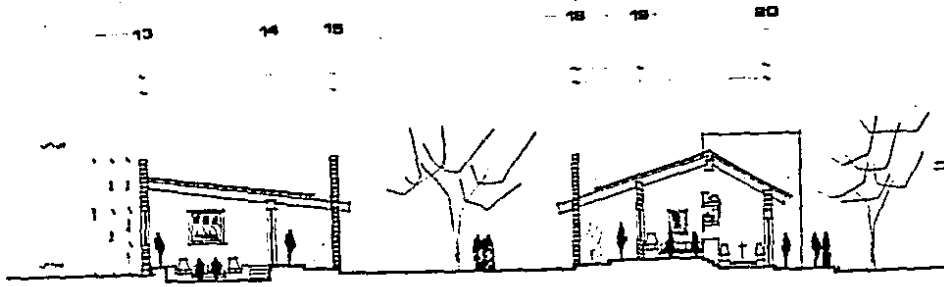

20

CENTRO PARROQUIAL DEL LAGO
 MUNICIPIO DE LA ALFONSO
 MUNICIPIO DE LA ALFONSO

MUNICIPIO DE LA ALFONSO
 MUNICIPIO DE LA ALFONSO



No. 13
 A-13
 MUNICIPIO DE LA ALFONSO

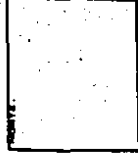
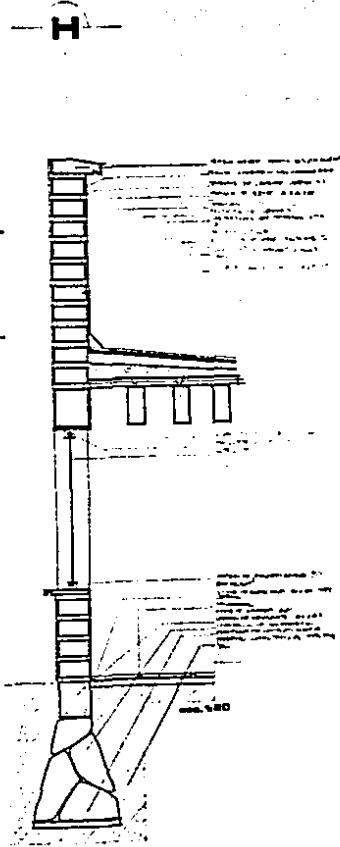
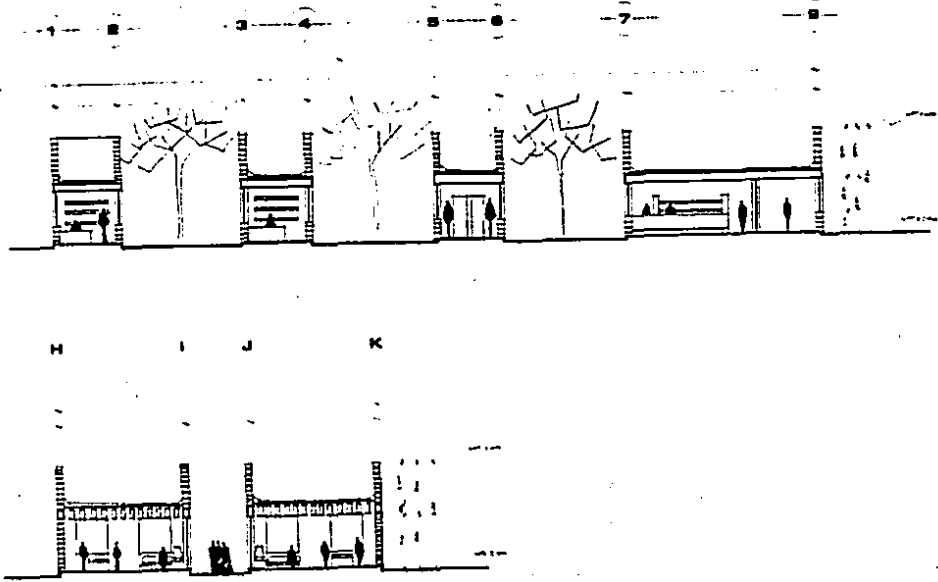

PLANO A:14

PROYECTO N: 1170

UNIVERSIDAD LA SALLE.
ESCUELA DE INGENIERIA DE ARQUITECTURA

CENTRO PARROQUIAL DEL LAGO.

UNIVERSIDAD LA SALLE
CENTRO DE INGENIERIA DE ARQUITECTURA

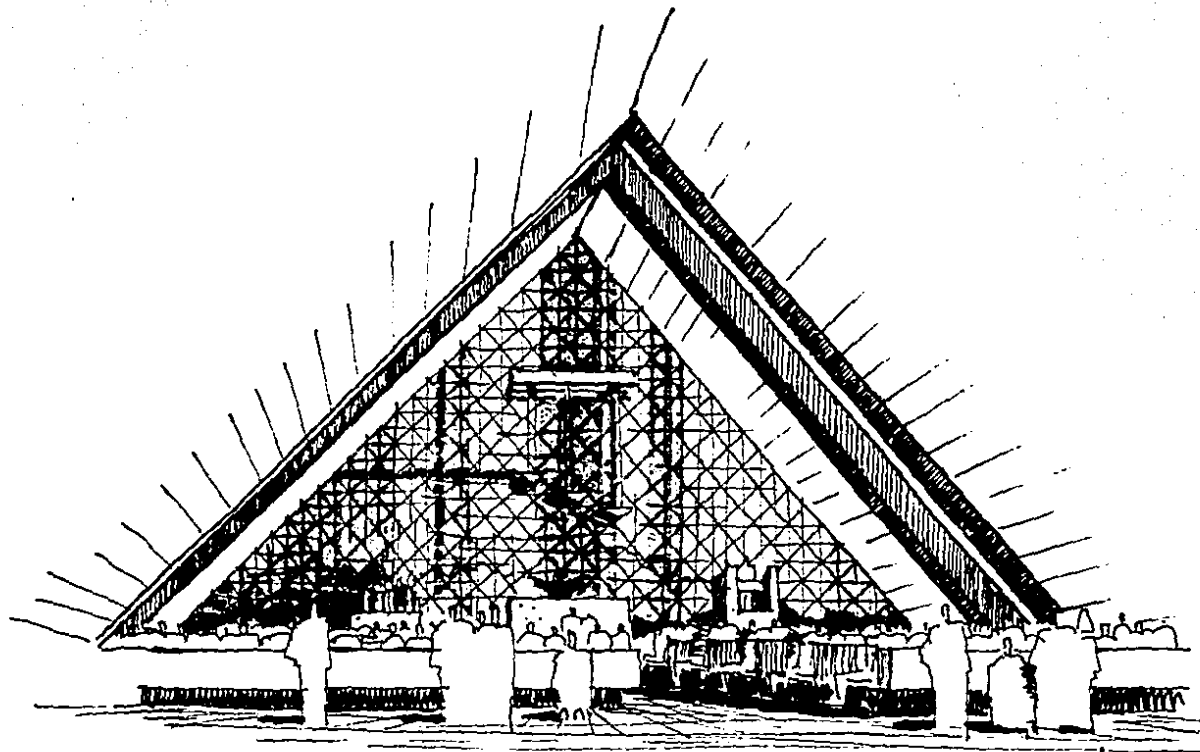

APUNTE INTERIOR DEL TEMPLO

SK
JL10/88