



30
300603 29

UNIVERSIDAD LA SALLE
ESCUELA MEXICANA DE ARQUITECTURA
INCORPORADA A LA U.N.A.M.

"ALBERGUE PARA ENFERMOS DE SIDA"
TESIS PROFESIONAL QUE PARA OBTENER EL TITULO DE
ARQUITECTO

PRESENTA

NILA ROSALES JORGE JAVIER

DIRECTOR DE TESIS

ARQ. RAUL VAZQUEZ BENITEZ

TESIS CON
FALLA DE ORIGEN

MEXICO D.F.

1993



UNAM – Dirección General de Bibliotecas Tesis Digitales Restricciones de uso

DERECHOS RESERVADOS © PROHIBIDA SU REPRODUCCIÓN TOTAL O PARCIAL

Todo el material contenido en esta tesis está protegido por la Ley Federal del Derecho de Autor (LFDA) de los Estados Unidos Mexicanos (México).

El uso de imágenes, fragmentos de videos, y demás material que sea objeto de protección de los derechos de autor, será exclusivamente para fines educativos e informativos y deberá citar la fuente donde la obtuvo mencionando el autor o autores. Cualquier uso distinto como el lucro, reproducción, edición o modificación, será perseguido y sancionado por el respectivo titular de los Derechos de Autor.

INDICE

TITULO Y GENERO	1
OBJETIVO	1
SELECCION DEL TEMA	1
FUENTES DE INFORMACION	2
PREPROGRAMA ARQUITECTONICO	3
UBICACION	5

A: INVESTIGACION DE INFORMACION GENERAL

PRIMERA ETAPA

UBICACION EN EL PAIS DEL TEMA SELECCIONADO	6
CIUDAD O POBLACION	7
VIAS DE COMUNICACION	8
SERVICIOS FUNDAMENTALES	9
CLIMATOLOGIA	10
USO DEL SUELO	15
REPORTE FOTOGRAFICO	17
LEVANTAMIENTO TOPOGRAFICO	28

TESIS CON
FALLA DE ORIGEN



SEGUNDA ETAPA

ESTUDIO COMPARATIVO

30

ESTADISTICAS

35

CONCLUSIONES

37

PROGRAMA ARQUITECTONICO

40

REGLAMENTO DE CONSTRUCCION

54

ESTUDIO ECONOMICO

61

BIBLIOGRAFIA

62

ALBERGUE PARA ENFERMOS DE SIDA



PROYECTO DE TESIS QUE PRESENTA EL ALUMNO
JORGE JAVIER NILA ROSALES

TITULO " ALBERGUE PARA ENFERMOS TERMINALES DE SIDA "

GENERO DEL EDIFICIO CLINICA

OBJETIVO

Desarrollar un proyecto arquitectónico con la finalidad de crear un albergue donde las personas infectadas por el VIH (VIRUS DE INMUNODEFICIENCIA HUMANA) cuando ya han desarrollado el SIDA (SINDROME DE INMUNODEFICIENCIA ADQUIRIDA), en la etapa terminal de la enfermedad, puedan recibir atención Psicológica, Moral y Médica junto con su familia, de manera que puedan tener una muerte con Dignidad y Calidad Humana.

SELECCION DEL TEMA

El tema del SIDA es un Tema de Actualidad, que la sociedad de este momento se rehusa a discutir.

Una vez consultadas las Fuentes Estadísticas de Información llegamos al conocimiento de que México es el Decimo Lugar Mundial y el Tercero en América en cuestión de personas infectadas por el VIH.

El número de casos en Fase Terminal según el CONASIDA que se espera que ocurran entre 1991 y 1992 es superior a 70,000, sin contar los miles de Asintomáticos. Estas cifras rebasan la capacidad instalada para epidemias con que cuentan las Instituciones de Salud.

El 80% de las personas que sufren esta enfermedad son abandonados por sus familias; por todo lo anterior se Justifica la Construcción de un Albergue para poder atender a todos estos pacientes.



FUENTES DE INFORMACION

Primeramente este Albergue estará dirigido a jóvenes y adultos de 18 a 50 años, que se mantendrá funcionando por el esfuerzo de Voluntarios y los mismos pacientes.

La información para la creación de un Programa Arquitectónico la proporcionará el DR. RENE GARCIA FELIX, quien dirige ALBERGUES DE MEXICO, y ha trabajado desde 1986 con enfermos de este tipo. Además, fué capacitado por la AIDS FOUNDATION de San Francisco California, Estados Unidos, quien lleva cinco años de experiencia en construcciones de este tipo.

La parte del Diseño Arquitectónico será supervisado por el PSIC. MAURICIO RAMOS, Presidente de la FUNDACION DE LUCHA CONTRA EL SIDA, quien ha tratado Psicológicamente a pacientes en esta Fase Terminal.



PROGRAMA ARQUITECTONICO

CON CAPACIDAD PARA 50 USUARIOS

ADMINISTRACION:	166 mts.cuadrados
Priv. Director y Medio Baño	25 mts cuadrados
Priv. del Coord. de Voluntarios	20 mts cuadrados
Priv. del Coord. de Psicólogos	16 mts cuadrados
Priv. del Contador o Administrador	16 mts cuadrados
Sala de Juntas	30 mts cuadrados
Dos Secretarias	9 mts cuadrados
Sala de Espera	5 mts cuadrados
Baño de Hombres y Mujeres	25 mts cuadrados
Archivo	16 mts cuadrados
Commutador	4 mts cuadrados

AREA PSICOLOGICA:	200 mts cuadrados
Dos Cubículos de Terapia Individual	25 mts cuadrados c/u
Salón para Terapia de Grupo	100 mts cuadrados
Una Secretaria	4 mts cuadrados
Baños de Hombres y Mujeres	25 mts cuadrados
Sala de Espera	5 mts cuadrados
Archivo	16 mts cuadrados

AREA MEDICA:	62 mts cuadrados
Consultorio Médico y Area de Exploración	25 mts cuadrados
Descanso de Médico con Baño Completo	16 mts cuadrados
Cuarto de Curaciones	16 mts cuadrados
Sala de Espera	5 mts cuadrados



AREAS DE SERVICIOS COMUNES:

	550 mts cuadrados
Comedor	100 mts cuadrados
Cocina	50 mts cuadrados
Bodega y Almacen General	50 mts cuadrados
Area de Mantenimiento	20 mts cuadrados
Area de Lavanderia y Roperia	30 mts cuadrados
Sala de Lectura	50 mts cuadrados
Sala de Televisión y Cine	25 mts cuadrados
Salón de Usos Múltiples	100 mts cuadrados
Dos Aulas	50 mts cuadrados
Capilla Ecuménica	50 mts cuadrados
Morgue	15 mts cuadrados
Area de Refrigeración	
Area de Abastecimiento	

DORMITORIOS:

	600 mts cuadrados
Veinticinco Habitaciones	20 mts cuadrados c/u
Baños comunes para Hombres	50 mts cuadrados c/u
Baños comunes para Mujeres	50 mts cuadrados c/u

ESTACIONAMIENTO:

400 mts cuadrados

TOTAL APROXIMADO:

2038 mts cuadrados



UBICACION

Este albergue se construirá en un terreno de 7,000 metros cuadrados en el Ajusco (CIUDAD DE MEXICO), el cual cuenta con los siguientes servicios:

Agua
Luz
Teléfono
Transporte Colectivo

El motivo de la Elección de éste terreno es por su Paisaje que ayuda a la Meditación y la Reflexión, la Cercanía con el Pueblo de Santo Tomás Ajusco, así como de la Zona de Hospitales de Tlalpan.



UBICACION

El albergue se localizará en México, en la Capital de la República (D.F.), que se localiza en las Coordenadas 100,18



ALBERGUE PARA ENFERMOS DE SIDA



ZONA

Delegación Tlalpan, en el Poblado de Santo Tomás, Ajusco.

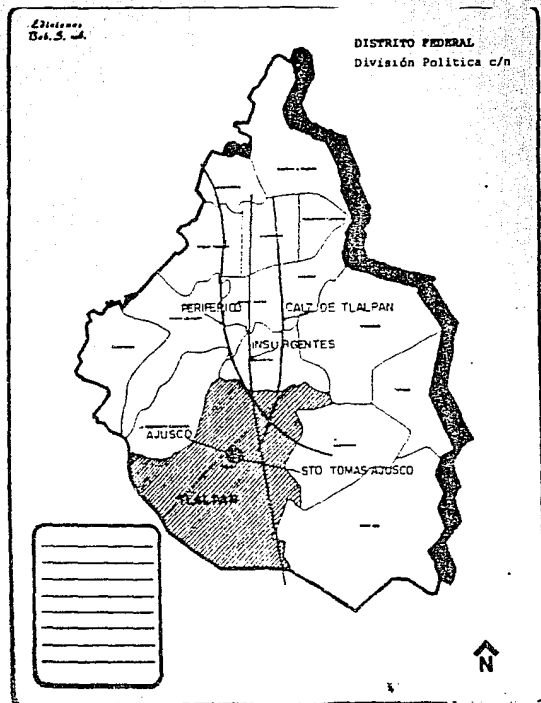

ALBERGUE PARA ENFERMOS DE SIDA



VIAS DE COMUNICACION

VIAS PRINCIPALES: Periférico Sur; Viaducto Tlalpan; Insurgentes Sur.

VIAS SECUNDARIAS: Boulevard de la Luz; Paseos del Pedregal; Camino a Santa Teresa.

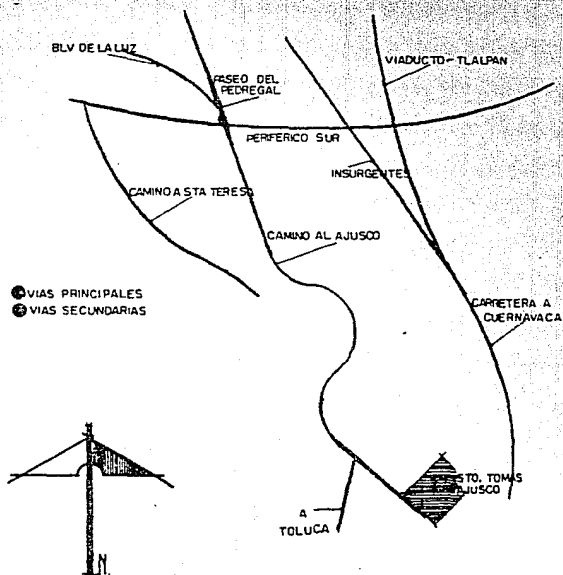

SERVICIOS

1. RED DE ENERGIA ELECTRICA
2. RED DE AGUA POTABLE
3. RED TELEFONICA
4. NO EXISTE RED DE DRENAJE. Se propone el uso de Fosa Sèptica.

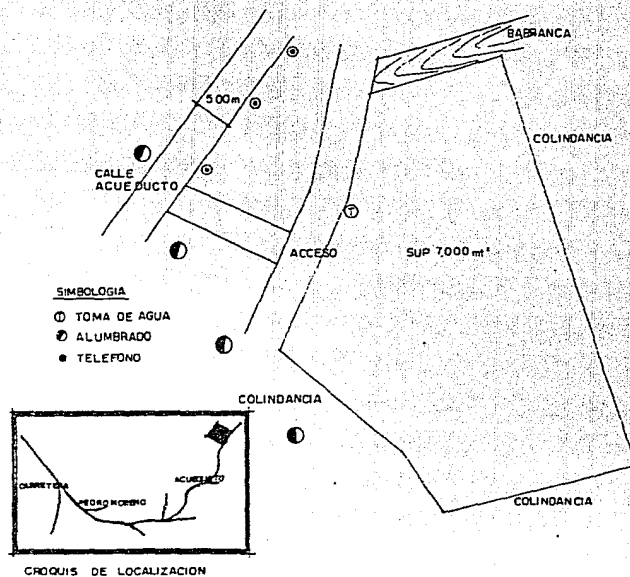

CLIMATOLOGIA

PRECIPITACION FLUVIAL: La Gráfica nos muestra que son los meses de Verano donde existe mayor precipitación. Esto provoca un ambiente refrescante en esta temporada y por consiguiente se recomienda el uso de techos inclinados.

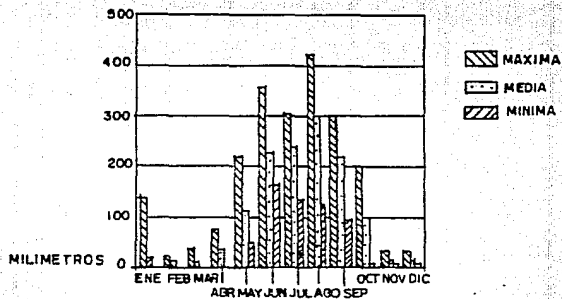

TEMPERATURA ANUAL: La temperatura promedio es Fresca y en ocasiones un poco Cálida, esto es ideal para los enfermos ya que ellos necesitan un ambiente templado. Se recomienda no utilizar grandes alturas, y se podrían utilizar chimeneas, (NO CALEFACCION POR SU ALTO COSTO).

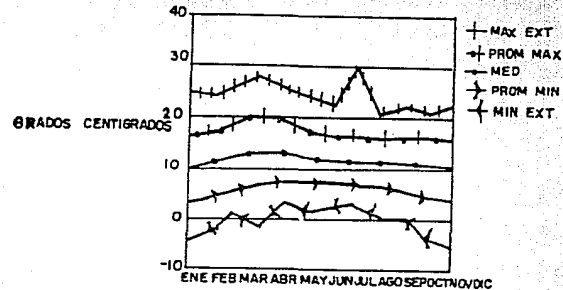

VIENTOS DOMINANTES: Los vientos provocan el ambiente templado y fresco que necesitan los enfermos. Según las gráficas, el viento sopla predominantemente hacia el Norte. Se recomienda utilizar muros ciegos en combinación con celosías para crear una atmósfera fresca pero no fría.

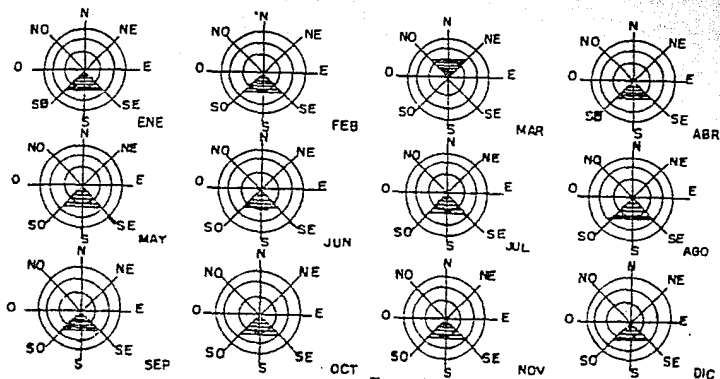

SISMOS: El suelo es de Tepetate ó Rocoso y esto disminuye las oscilaciones sísmicas haciendo más seguras las construcciones.

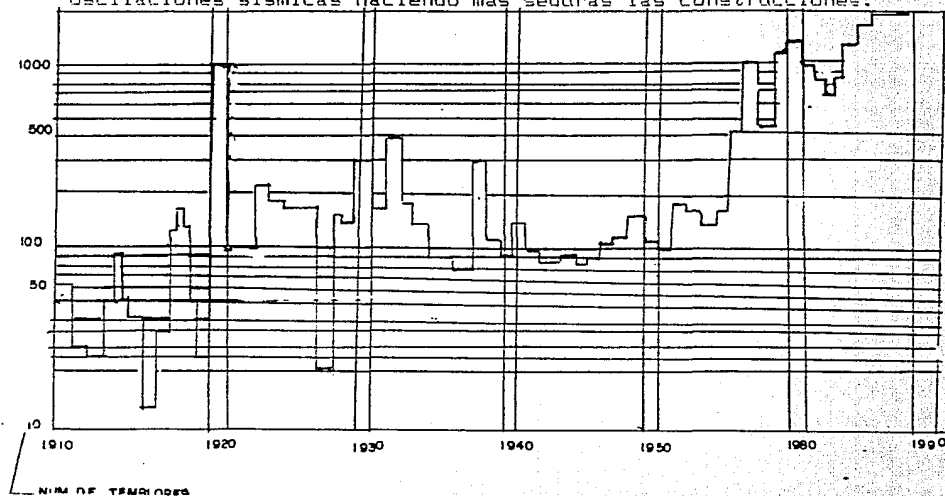

GRAFICA DE ASOLEAMIENTOS: Nos recomienda que las ventanas de las habitaciones deberán de quedar de preferencia hacia el sur, para crear un clima cálido.



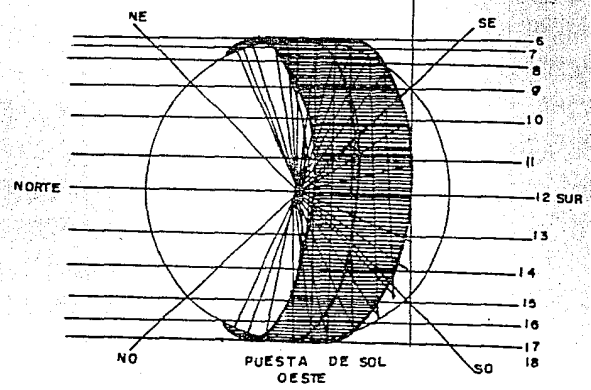
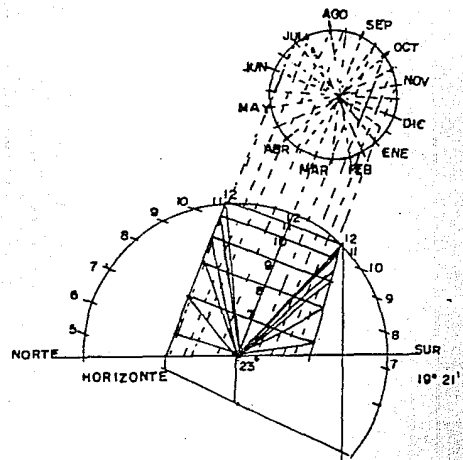

ALBERGUE PARA ENFERMOS DE SIDA



USO DE SUELO

Ver Tabla de Uso de Suelo Rural en la Sección HABITACION:
VIVIENDA RURAL BAJA DENSIDAD y EQUIPAMIENTO: ES- EQUIPAMIENTO DE
ADMN, SALUD, EDUCACION Y CULTURA, en donde nos marca Uso
Permitido.



REPORTE FOTOGRAFICO

Como se puede apreciar en las fotografías, el terreno tiene una pendiente que no es muy pronunciada (%) con respecto a la longitud del terreno. Además este baja casi parejo (VER LEVANTAMIENTO TOPOGRAFICO). También podemos apreciar que está rodeado de árboles pero que no tiene ninguno en su interior.

La vista que se tiene del pueblo de Santo Tomás Ajusco es muy buena y en ocasiones cuando se encuentra despejado se puede apreciar todo el Valle de México.

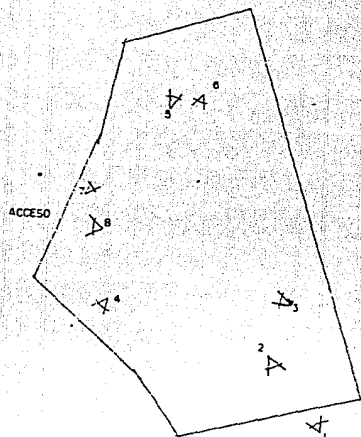

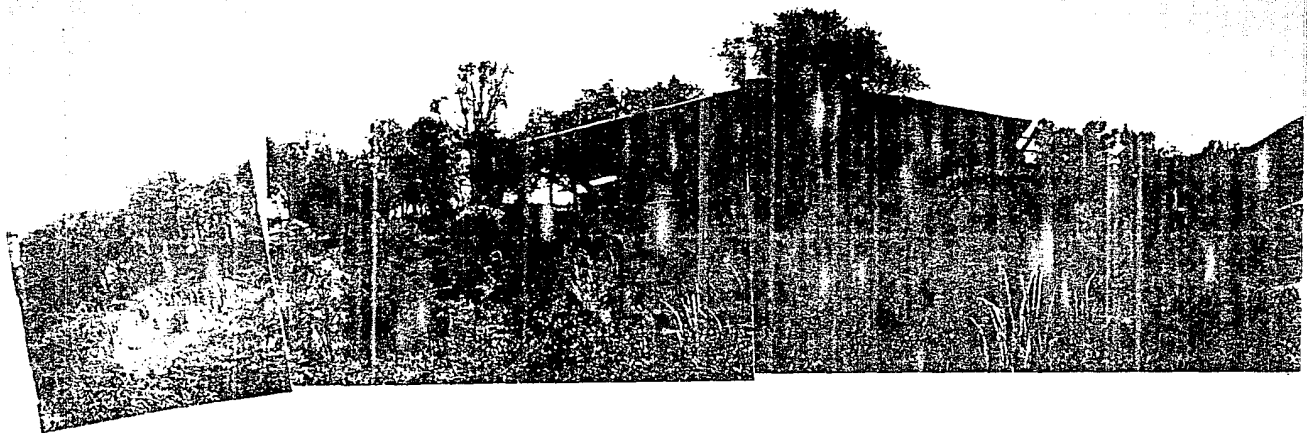

1

ALBERGUE PARA ENFERMOS DE SIDA



18

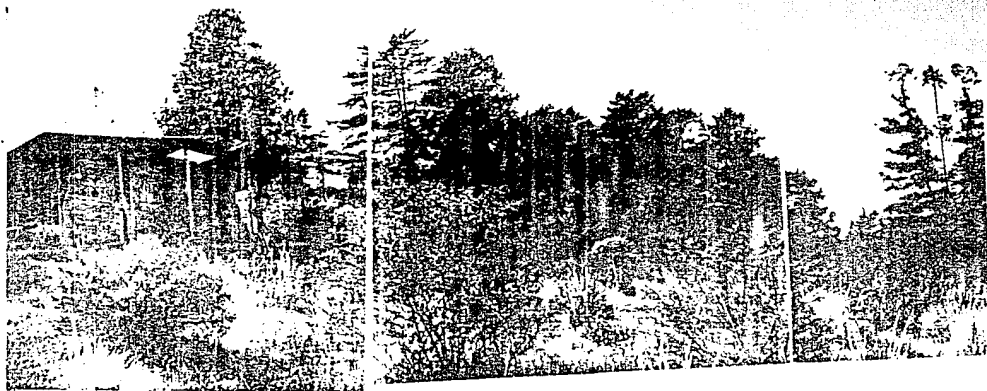

1

ALBERGUE PARA ENFERMOS DE SIDA



19

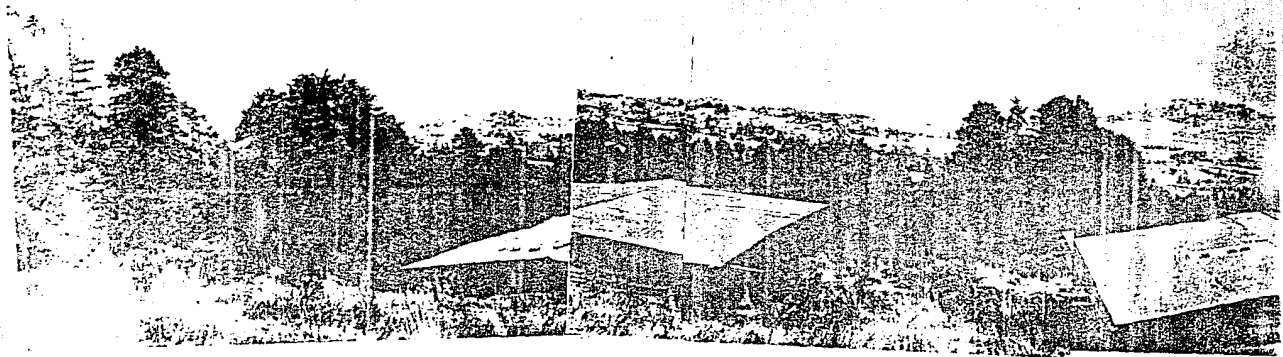

2

ALBERGUE PARA ENFERMOS DE SIDA



20

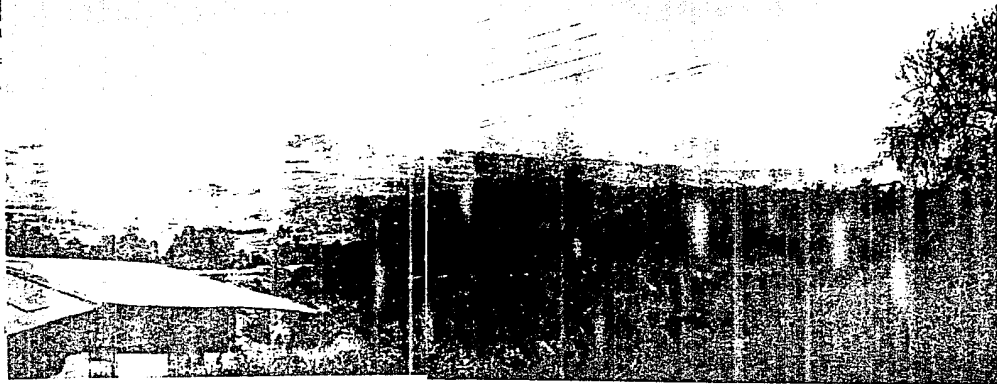

2

ALBERGUE PARA ENFERMOS DE SIDA



21

3

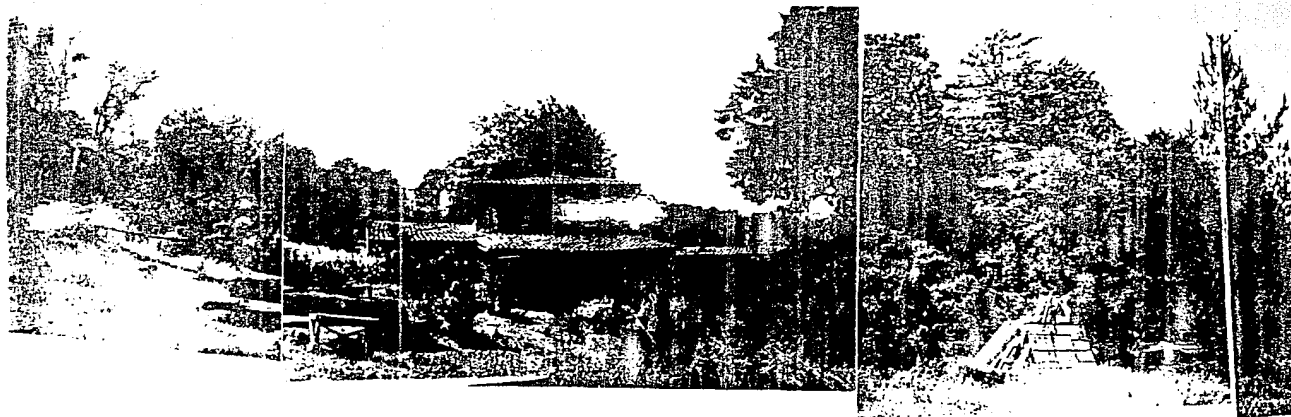

ALBERGUE PARA ENFERMOS DE SIDA



22



4

ALBERGUE PARA ENFERMOS DE SIDA



23



5

ALBERGUE PARA ENFERMOS DE SIDA



24



6

ALBERGUE PARA ENFERMOS DE SIDA



25



7

ALBERGUE PARA ENFERMOS DE SIDA



26



8

ALBERGUE PARA ENFERMOS DE SIDA



27

(VER PLANO ANEXO)

MATERIALES DE LA ZONA:

1. Piedra Braza.
2. Canteras.
3. Block de Tepetate.
4. Block de Concreto.
5. Tabique Aparente.
6. Teja de Barro.
7. Madera.



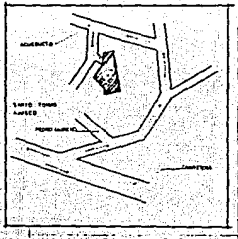
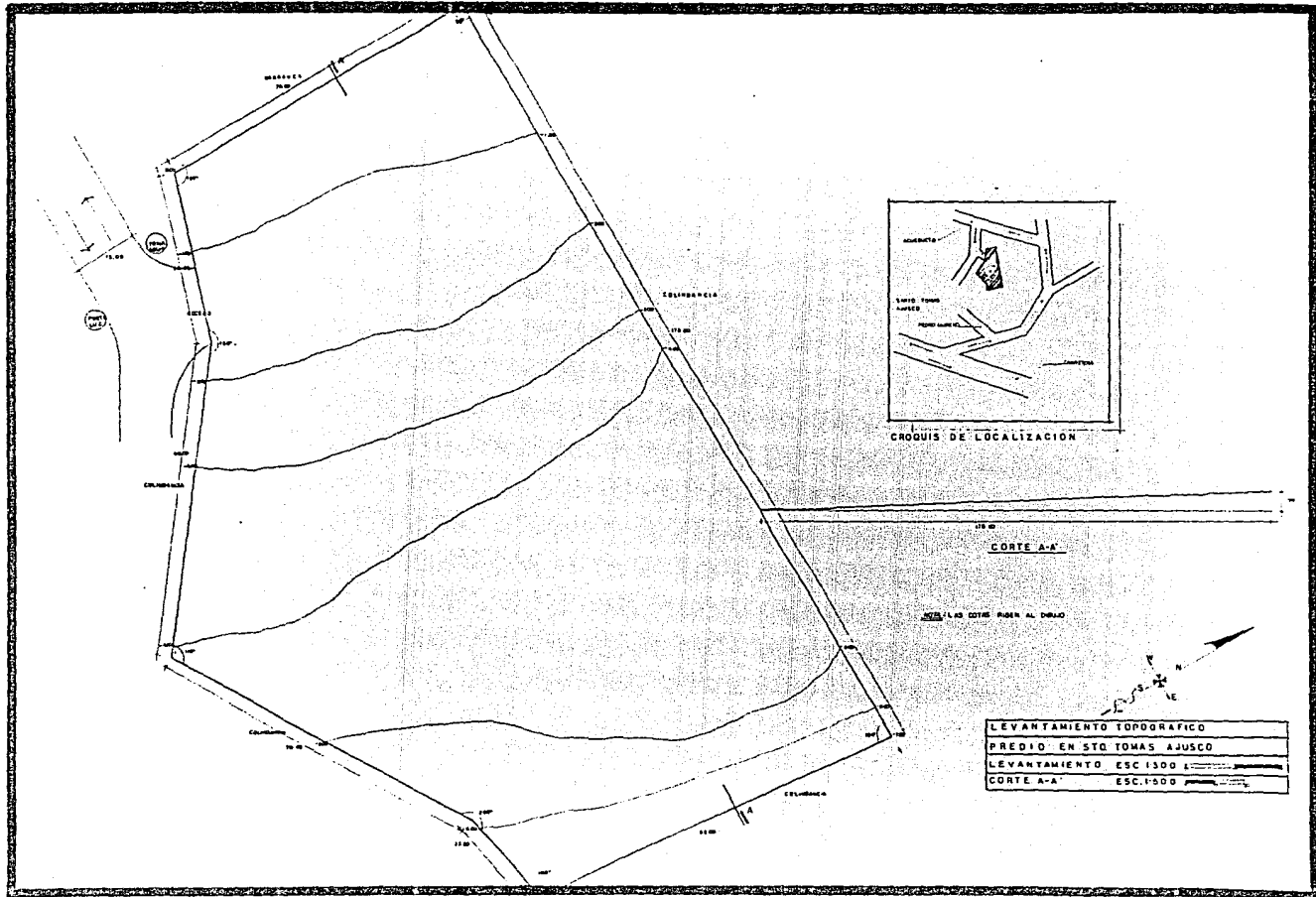

CORTE A-A

LAS COTAS SON AL DIBUJO



LEVANTAMIENTO TOPOGRAFICO
PREDIO EN STO. TOMAS AJUSCO
LEVANTAMIENTO ESC. 1:500
CORTE A-A ESC. 1:500

Para realizar este estudio se visitó el Albergue del Ajusco, propiedad de ALBERGUES DE MEXICO. Es una Casa Habitación a la cual se le agregaron unos cuartos de medidas mínimas, junto con un Baño, así como dos cabañas las cuales sirven tanto de Salones de Uso Múltiple, como de Dormitorios cuando llega un grupo grande. También cuenta con una Capilla para Cuarenta personas.

La Cocina funciona básicamente como de autoservicio, ya que cada quien se prepara sus alimentos y lava sus utensilios. También desempeñan labores de limpieza, cortar leña, etc.

Las condiciones del lugar son precarias (VER FOTOS).

DIAGRAMA DE FUNCIONAMIENTO:

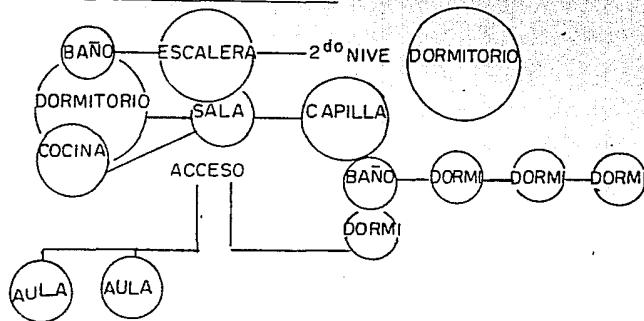

Se visitó asimismo el Albergue de Nezahualcoyotl. Es una casa habitación de tres niveles donada por uno de los enfermos. cuenta con poco mobiliario. Las condiciones del lugar son precarias, tiene una Capilla, Cocina, 2 Baños, Recamaras y Salones de Usos Múltiples.

El mayor problema que tienen ellos es que son rechazados por los vecinos por considerarlos un foco de infección.

DIAGRAMA DE FUNCIONAMIENTO:

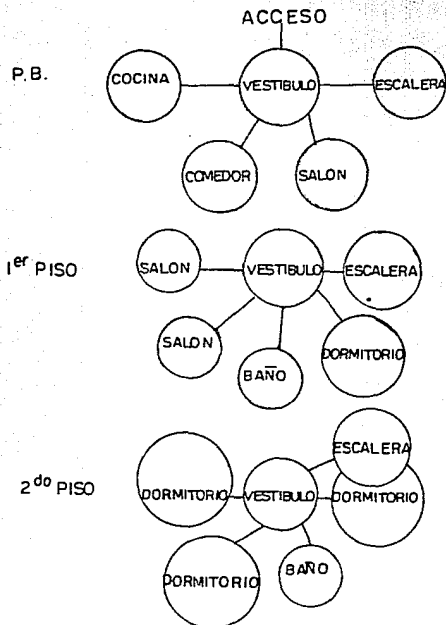

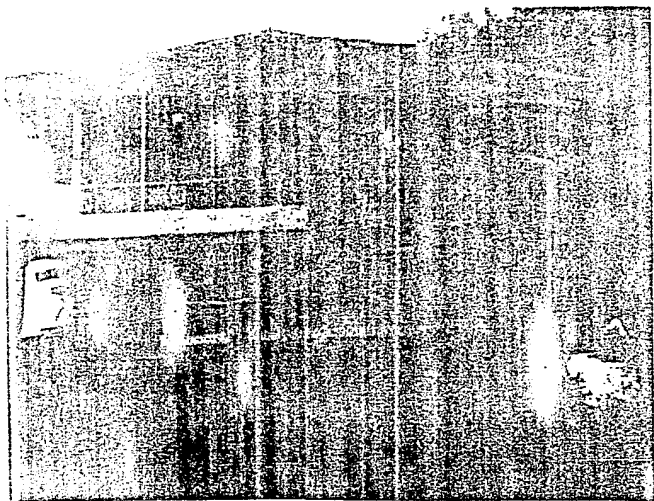

vista exterior caPilla

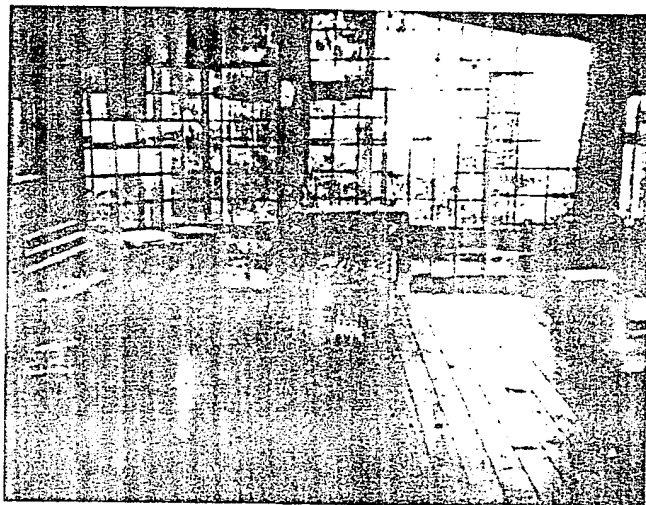

vista interior caPilla





sanitarios

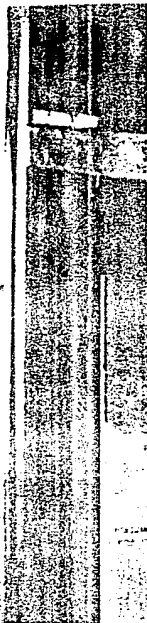

dormitorio



corredor a dormitorios

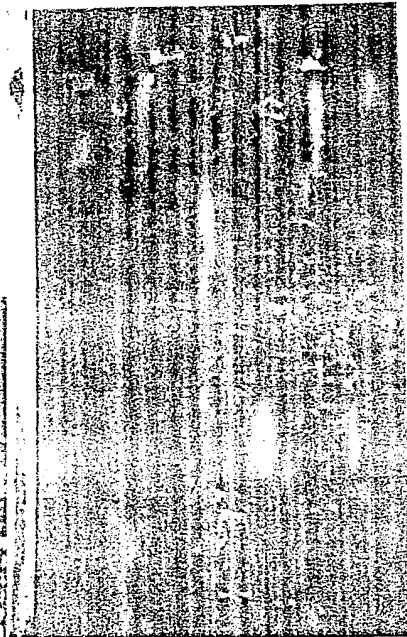

Estos son los dos únicos albergues que existen dedicados exclusivamente a los enfermos de SIDA en nuestra ciudad.

También se realizó la visita a una casa ubicada en la calle de Clavería esquina con Tebas, en la Colonia Clavería donde se llevan a cabo Pláticas de Información y Terapias de Grupo. Además se visitó la casa donde se encuentra la Fundación de Lucha contra el SIDA, ubicada en la Calle 19- 75, Colonia San Pedro de los Pinos, en donde se realizan Análisis Clínicos, Terapias de Grupo, Terapias Individuales y Programas de Información y Detección del SIDA.

NOTA: Todas estas casas son Casas Habitación adaptadas.

Se visitó también el Hospital de Infectología de la Raza, en donde en la Sección de Aulas se dan cursos a pacientes y externos del Hospital.

Por último se visitó el Instituto Nacional de Cancerología, tanto a los pacientes internos como a la sección de Terapia Intensiva.



ESTADISTICAS

México es el Decimo Lugar Mundial y el Tercero en América Latina en cuestión de Número de personas infectadas por el Virus del SIDA. Esta epidemia es el reto más grande que ha enfrentado la Medicina Mundial en la década de 1980 a 1990 y seguramente el más grande en años venideros.

Según estadísticas de la Organización Mundial de la Salud, existen más de Diez millones de infectados en el mundo, y solamente en México hay más de Ochocientos Mil.

Según nos explica el CONASIDA, el número de casos en Fase Terminal que se espera que ocurra entre 1991 y 1992 es superior a Setenta Mil, esto sin contar los miles de contagiados asintomáticos. EN promedio, un Hospital General de Zona, con 200 camas, atiende un promedio de 3 a 5 pacientes con SIDA al mes. Algunos de ellos regresan al siguiente mes y otros serán de nuevo ingreso.

Por esto se espera que en no más de cuatro años el SIDA será una de las principales causas de ingreso hospitalario y de mortalidad en México.

En nuestro país estas cifras rebasan la capacidad instalada para Epidemias de esta naturaleza, los lugares que cuentan con Instituciones Epidemiológicas son: En el Distrito Federal,



Nezahualcoyotl, Tlalnepantla, Cuautitlán; Guadalajara, Monterrey, Tijuana y otros estados fronterizos con los Estados Unidos de Norteamérica.

En el Congreso Mundial de Salud Mental que se llevó a cabo en esta ciudad hace algunos años, el Doctor Michael Merson, Presidente de la División de Lucha contra el SIDA de la Organización Mundial de la Salud informó que para el año 2000 la población mundial de infectados será de Dos Mil Millones, el 80% de los enfermos son abandonados por sus familiares.

En México según las estadísticas de la AIDS SURVAILLANCE IN THE AMERICAS, PANAMERICAN HEALTH ORGANIZATION el promedio anual de SIDA por millón de habitantes es de 27,0%.

TESIS CON
FALLA DE ORIGEN

Los casos de SIDA reportados por Millón de habitantes entre 1990 y 1991 es de Tres Mil Seiscientos Cincuenta y Ocho y el Total acumulativo de Casos Reportados de Muerte por SIDA es de Tres Mil Cuatrocientos Cincuenta y Dos. Esto nos da una idea de que un solo albergue por muy grande que este fuese no sería suficiente para albergar éstas cifras, sin embargo Albergues de México desea que esta construcción sirva de pauta para la edificación de muchos mas.



CONCLUSIONES

Las carencias de todos estos lugares son muchas, pero debido a que Albergues de México es quien tiene ya el terreno y la experiencia en este tema me baso en su programa arquitectónico donde ellos desean que el albergue sea para 50 pacientes máximo, cantidad promedio de enfermos que pueden atender, y que algunas áreas como las Administrativas sean mínimas.

Además complementaré el proyecto basándome en la experiencia de los Psicólogos de la Fundación de Lucha contra el SIDA quienes tienen conocimiento que a la mayoría de los pacientes les desagradan los lugares oscuros, desean que exista un contacto con la naturaleza, que el lugar no parezca un hospital sino que se sienta un ambiente hogareño, etc.



Los internos realizarán los siguientes trabajos como parte de
Terapia Ocupacional:

- * Lavado de Ropa
- * Mantenimiento
- * Cocina
- * Recepción de Abastecimiento
- * Limpieza de Habitaciones y Albergue
- * Cuidado y Mantenimiento de Jardines
- * Cuidado de un Huerto
- * Actividades Manuales en Talleres

El personal que laborará externo al albergue:

- * Secretarías
- * Sacerdotes
- * Psicólogos
- * Conferencistas
- * Abogados
- * Enfermeras
- * Médicos
- * Veladores
- * Voluntarios

NOTA: Estos cuatro últimos trabajarán por turnos y por la noche velarán
por la atención de los Internos.



OBJETIVO

Desarrollar un proyecto arquitectónico con la finalidad de crear un albergue donde las personas infectadas por el VIH (VIRUS DE INMUNODEFICIENCIA HUMANA) cuando ya han desarrollado el SIDA (SINDROME DE INMUNODEFICIENCIA ADQUIRIDA), en la etapa terminal de la enfermedad, puedan recibir atención Psicológica, Moral y Médica junto con su familia, de manera que puedan tener una muerte con Dignidad y Calidad Humana.



PROGRAMA ARQUITECTONICO

CON CAPACIDAD PARA 50 USUARIOS MASCULINOS

ADMINISTRACION:	79,95 mts.cuadrados
Priv. Director con medio baño	12,00 mts cuadrados
Priv. del Coord. de Voluntarios	3,00 mts cuadrados
Priv. del Coord. de Psicólogos	3,00 mts cuadrados
Priv. del Contador o Administrador	3,00 mts cuadrados
Sala de Juntas	17,50 mts cuadrados
Dos Secretarías	11,50 mts cuadrados
Sala de Espera	6,00 mts cuadrados
Baño de Hombres y Mujeres	VER REGLAMENTO
Archivo	4,20 mts cuadrados
Conmutador	2,35 mts cuadrados
AREA PSICOLOGICA:	109,80 mts cuadrados
Dos Cubiculos de Terapia Individual	12,00 mts cuadrados c/u
Salón para Terapia de Grupo	100,00 mts cuadrados
Una Secretaria	7,60 mts cuadrados
Baños de Hombres y Mujeres	VER REGLAMENTO
Sala de Espera	3,00 mts cuadrados
Archivo	3,40 mts cuadrados
AREA MEDICA:	63,00 mts cuadrados
Consultorio Médico	6,00 mts cuadrados
Area de Exploración	9,00 mts cuadrados
Descanso de Médicos con Baño Completo	12,00 mts cuadrados
Cuarto de Curaciones	4,00 mts cuadrados
Sala de Cuidados Terminales de 4 per.	44,00 mts cuadrados
Sala de Espera	3,00 mts cuadrados

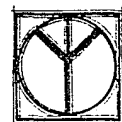

DORMITORIOS:

	692,00 mts cuadrados
Ocho Habitaciones con Baño	44,00 mts cuadrados c/u
Cuatro Habitaciones Residentes Vol.	17,00 mts cuadrados c/u
Diez y seis Habitaciones Individuales	17,00 mts cuadrados c/u
	VER REGLAMENTO

ESTACIONAMIENTO:

40 automoviles

TOTAL APROXIMADO:

1624,75 mts cuadrados

AREAS DE SERVICIOS COMUNES:

630,00 mts cuadrados

Comedor	150,00 mts cuadrados
Cocina	40,00 mts cuadrados
Sodaga y Almacen General	30,00 mts cuadrados
Area de Mantenimiento	33,00 mts cuadrados
Area de Lavanderia y Roperia	20,00 mts cuadrados
Sala de Lectura	45,00 mts cuadrados
Sala de Televisión	30,00 mts cuadrados
Salón de Usos Múltiples	PUEDE SER EL DE T. G.
Dos Aulas para 30 personas c/u	50,00 mts cuadrados
Capilla Ecuménica para 30 personas	100,00 mts cuadrados
Morgue para 3 Cadaveras	30,00 mts cuadrados
Dos Talleres para Actividades Manuales	50,00 mts cuadrados c/u
Area de Refrigeración	
Area de Abastecimiento	

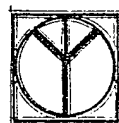

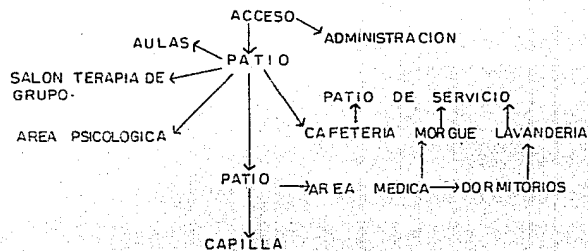

ADMINISTRACION

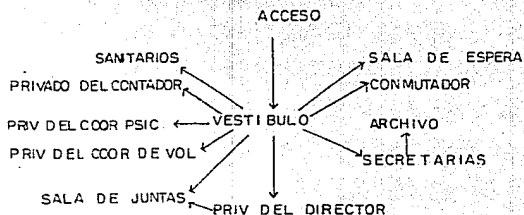

AREA PSICOLOGICA

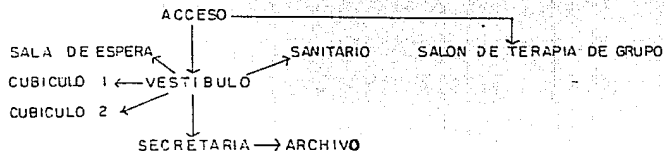

COMEDOR

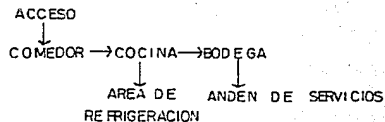

AREA MEDICA

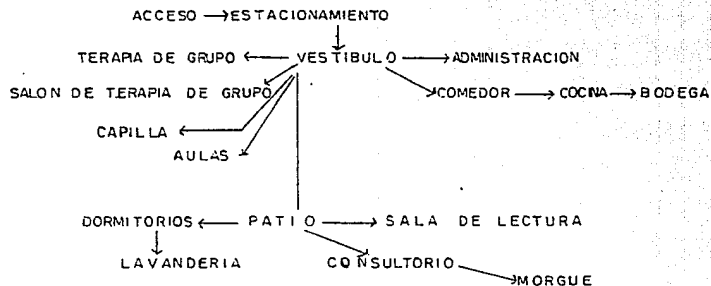
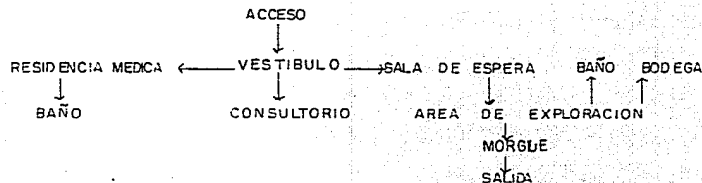

CONCEPTO

RELACION HOMBRE NATURALEZA

COLORES Y MATERIALES CALIDOS NO AGRESIVOS

VISTAS PAISAJES

AREAS PARA DETENERSE Y REFLEXIONAR

AMBIENTE DE HOGAR

TERRAZAS Y JARDINES INTERIORES Y EXTERIORES

LUGARES DE DESCANSO

VENTANAS

QUIZA FUENTES

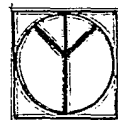
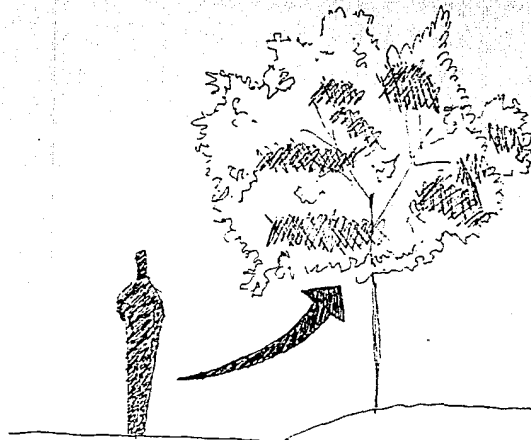

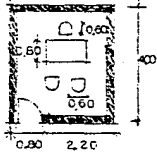
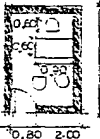
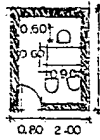
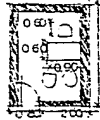
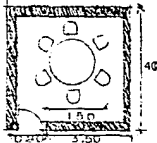
AREA	LOCAL	No DE PERSONA	FUNCION	MOBILIARIO	INSTALACIONES	ANALISIS GRAFICO	AREA M ²	TOTAL
COMUNICACION	PRIVADO DEL DIRECTOR	1	TRABAJO DE OFICINA	1 ESCRITORIO 3 SILLAS	ELECTRICA		12.00 M ²	
	PRIVADO DEL COORDINADOR DE VOLUNTARIOS	1	TRABAJO DE OFICINA	1 ESCRITORIO 3 SILLAS	ELECTRICA		8.00 M ²	
	PRIVADO DEL COORDINADOR DE PSICOLOGOS	1	TRABAJO DE OFICINA	1 ESCRITORIO 3 SILLAS	ELECTRICA		8.00 M ²	
	PRIVADO DEL ADMINISTRADOR	1	TRABAJO DE OFICINA	1 ESCRITORIO 3 SILLAS	ELECTRICA		8.00 M ²	
	SALA DE JUNTAS	6	TRABAJO DE OFICINA	1 MESA 6 SILLAS	ELECTRICA		17.60 M ²	

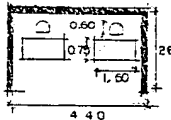
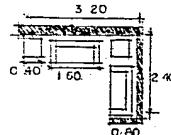
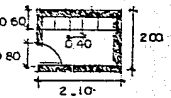
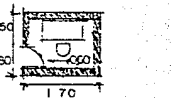
AREA	LOCAL	No DE PERSONA	FUNCION	MOBILIARIO	INSTALACIONES	ANALISIS GRAFICO	AREA M ²	TOTAL
	AREA DE SECRETARIAS	2	TRABAJO DE OFICINA	2 SILLAS 2 ESCRITORIOS	ELECTRICA		11.60 M ²	
	SALA DE ESPERA	0	ESPERAR	2 SOFAS 2 MESAS	ELECTRICA		8.00 M ²	
	ARCHIVO		PAPELERIA	5 ARCHIVEROS	ELECTRICA		4.20 M ²	
	COMUTADOR	1	COMUNICAR	1 MESA 1 SILLA	ELECTRICA TELEFONICA		2.55 M ²	
								70.95 M ²

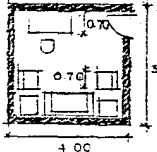
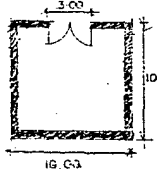
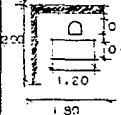
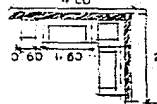
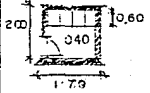
AREA	LOCAL	Nº DE PERSONA	FUNCION	MOBILIARIO	INSTALACIONES	ANALISIS GRAFICO	AREA M ²	TOTAL
PSICOLÓGICA	2 CUBICULOS DE TERAPIA DE GRUPO	6 x CUBICULO	TERAPIA INDIVIDUAL Y FAMILIAR	1 ESCRITORIO 1 SILLA 1 SOFA 2 SILLONES 2 MESAS	ELECTRICA		12 M ² C/U	
	SALON DE TERAPIA DE GRUPO	50	TERAPIA GRUPAL		ELECTRICA		100 M ²	
	SECRETARIA	1	TRABAJO DE OFICINA	1 ESCRITORIO 1 SILLA	ELECTRICA		3.60 M ²	
	SALA DE ESPERA	6	ESPERAR	2 SOFAS 2 MESAS	ELECTRICA		8.00 M ²	
	ARCHIVO		PAPELERIA	4 ARCHIVEROS	ELECTRICA		3.40 M ²	
								1306.00 M ²

TESIS CON
FALLA DE ORIGEN

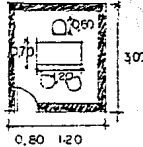
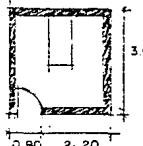
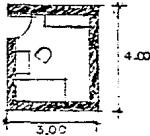
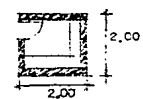
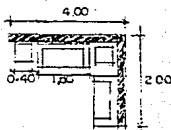
AREA	LOCAL	Nº DE PERSONA	FUNCION	MOBILIARIO	INSTALACIONES	ANALISIS GRAFICO	AREA M ²	TOTAL
MEDICA	CONSULTORIO	1	REVISION MEDICA	1 ESCRITORIO 2 SILLAS	ELECTRICA		6.00 M ²	
	AREA DE EXPLORACION	2	REVISION MEDICA	1 MESA DE EXPLORACIONES BOTIQUINES	ELECTRICA		2.00 M ²	
	DESCANSO DE MEDICOS	1	DESCANSO DEL MEDICO DE GUARDIA	1 CAMA 1 C LOSET 1 MESA 1 SILLA	ELECTRICA		12.00 M ²	
	BODEGA	—	GUARDAR MEDICINAS	ESTANTES	ELECTRICA		4.00 M ²	
	SALA DE ESPERA	6	ESPERAR	2 SOFAS 2 MESAS	ELECTRICA		8.00 M ²	

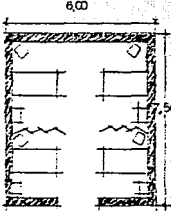
AREA	LOCAL	No DE PERSONA	FUNCION	MOBILIARIO	INSTALACIONES	ANALISIS GRAFICO	AREA M ²	TOTAL
	SALA DE CUIDADOS TERMINALES	4	ATENCION AL ENFERMO TERMINAL	4 CAMAS 4 SILLAS 4 MESAS	ELECTRICA HIDRAULICA		45,00 M ²	3945 M ²

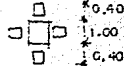
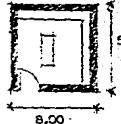
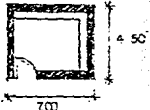
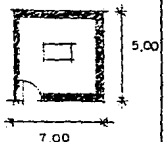
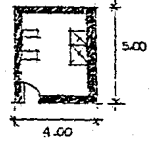
AREA	LOCAL	Nº DE PERSONA	FUNCION	MOBILIARIO	INSTALACIONES	ANALISIS GRAFICO	AREA M ²	TOTAL
COMUN	COMEDOR	50	COMER	14 MESAS 50 SILLAS	ELECTRICA		150.00 M ²	
	COCINA	5	PREPARAR ALIMENTOS	ESTUFA FRIGORIFICO ALACENAS FREGADEROS MESAS	ELECTRICA HIDRAULICA		40.00 M ²	
	BODEGA	—	GUARDAR ALIMENTOS	ESTANTES	ELECTRICA		30.00 M ²	
	MANTENIMIENTO	2	REPARAR Y CONSERVAR	1 MESA DE TRABAJO CLOSET	ELECTRICA		35.00 M ²	
	LAVANDERIA	2	LA VACO DE ROPA	2 LAVADORAS 2 SECADORAS 2 TABLAS DE PLANCHADO	ELECTRICA HIDRAULICA		20.00 M ²	

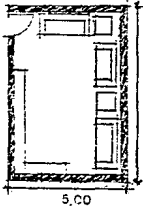
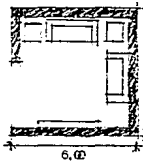
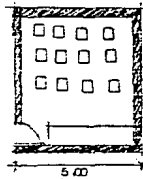
AREA	LOCAL	No DE PERSONA	FUNCION	MOBILIARIO	INSTALACIONES	ANALISIS GRAFICO	AREA M ²	TOTAL
	SALA DE LECTURA	30	ENTRETENIMIENTO	LIBROS SILLONES MESAS	ELECTRICA		4.500 M ²	
	SALA DE TELEVISION	15	ENTRETENIMIENTO	TV SILLONES	ELECTRICA		30.00 M ²	
	2 AULAS	30C/U	PLATICAS DE INFORMACION	30 BANCAS 1 TARIMA	ELECTRICA		25 x 2 50 M ²	

AREA	LOCAL	No DE PERSONA	FUNCION	MOBILIARIO	INSTALACIONES	ANALISIS GRAFICO	AREA M ²	TOTAL
	CAPILLA	50	CELEBRACION RELIGIOSA	BANCAS PARA 50 USUARIOS ALTAS	ELECTRICA		100.00 M ²	
	MORGUE	3	ESPERA DEL CADAVER A SERVICIOS FUNERARIOS	3 PLANCHAS	ELECTRICA HIDRAULICA		30 M ²	
	18 DORMITORIOS	1	DORMIR	1 CAMA 1 BURO 1 ESCRITORIO 1 SILLON	ELECTRICA		17.64 M ² X 18 = 324.52	

AREA	LOCAL	Nº DE PERSONA	FUNCION	MOBILIARIO	INSTALACIONES	ANALISIS GRAFICO	AREA M ²	TOTAL
	DORMITORIOS	4	DORMIR	4 CAMAS 2 BUROS 1 MESA 2 SILLAS	ELECTRICA	<p>5.90 4.00</p> <p>22 M² x 8 = 176</p>		
	2 TALLERES	25	TERAPIA MANUAL	4 MESAS	ELECTRICA	<p>1.50 2.00 1.50 2.00 1.50 2.00 1.50 1.50 1.50 1.50</p> <p>6.50 8.50</p> <p>55,25 x 2 = 110,50</p>		
								1322 M ²

REGlamento DE CONSTRUCCION

ESTACIONAMIENTO:

Art. 232. CLINICA Y CENTROS DE SALUD.

Art. 232.04. CLINICA GENERAL: Un cajón por cada 30 mts cuadrados de area construida.

Art. 233. ASISTENCIA SOCIAL.

Art. 2233.01. CENTROS DE TRATAMIENTO DE ENFERMEDADES CRONICAS: Un cajón por cada 50 mts cuadrados de area construida.

Art. 263. ALBERGUES.

Art. 263.02. ALBERGUES HASTA 100 PERSONAS: Un cajón por cada 50 mts cuadrados de area construida.



ALTURA MINIMA:

Consultorios	2,30 h
Albergues Dormitorios	2,30 h
Comedores	2,30 h
Cocina	2,30 h
Baños	2,10 h
Oficinas hasta 100 mts cuadrados	2,30 h
Asistencia Social Dormitorios	2,30 h
Aulas	2,70 h
Templos	2,50 h



MUEBLES SANITARIOS:

	<u>ESCUSADOS</u>	<u>LAVABOS</u>	<u>REGADERAS</u>
Oficinas hasta 100 personas	2	2	-
Baños públicos de 21 a 50 usuarios	4	4	8
Baños públicos de 11 a 20 usuarios	3	3	4
Centro de Salud de 11 a 25 camas	3	2	2
Centro de Salud de 21 adicionales	1	1	1
Hasta 25 empleados	2	2	-
Alojamiento de 11 a 25 usuarios	2	2	2
Alojamiento cada 25 adicionales	1	2	1



NIVELES DE ILUMINACION:

Oficinas 250 luxes

Clinicas:

Salas de Espera 125 luxes

Consultorios 300 luxes

Sala de Curacion 300 luxes

Educacion y Cultura:

Aulas 250 luxes

Talleres 300 luxes

Templos 75 luxes

Sala de Lectura 250 luxes

Alojamiento Habitacion 75 luxes



ESCALERAS Y RAMPAS:

Oficinas:	Ancho 0,90
Consultorios:	Ancho 1,80
Cuartos de Curación:	Ancho 1,80
Asistencia Social:	Ancho 1,20
Educación y Cultura:	
Aulas:	Ancho 1,20
Ancho Mínimo de Huella:	0,25 cm
Peralte Máximo:	0,18 cm
Rampas Peatonales 10% de pendiente máxima y con Pavimentos Antiderrapantes y Barandal de un lado por lo menos.	

TESIS CON
FALLA DE ORIGEN



SALIDAS DE EMERGENCIA:

Salidas de Emergencia sin atravesar locales de Servicio como Cocinas y Bodegas, y con mecanismo para abrirse desde adentro.

PREVISION CONTRA INCENDIO:

Riesgo Mayor: Edificaciones de más de 25 mts de altura y mas de 200 ocupantes o más de 3000 mts cuadrados.

Riesgo Menor: Edificaciones hasta 25 mts de altura y hasta 200 ocupantes o hasta 3000 mts cuadrados.



ACCESOS Y SALIDAS:

Las salidas a Vía Pública en edificios de Salud contarán con Marquesinas.

Accesos a Oficinas	Ancho 0,90
Acceso a Clinicas	Ancho 1,20
Acceso a Cuartos de Enfermos	Ancho 0,90
Asistencia Social Dormitorios	Ancho 0,90
Educación Acceso Principal	Ancho 1,20
Acceso a Aulas	Ancho 0,90
Acceso a Templos	Ancho 1,20

CIRCULACIONES:

Oficinas Ancho de Pasillo	0,90
Salud Ancho Pasillo en Cuartos y Consultorios	1,80
Educación y Cultura, Corredores Aulas	1,20
Templos Pasillo Lateral	0,90
Templos Pasillo Central	1,20



ESTUDIO ECONOMICO

Albergues de México no cuenta con un fondo económico suficiente que les respalde, sin embargo cuentan con el terreno y la colaboración de Trabajo como de Donativos de cientos de Seropositivos y Voluntarios quienes están deseosos de dar principio a la construcción de este Albergue.



PERIODICOS:

Sociedad y SIDA. Julio 1991.

El Planeta. Diciembre 1991.

Pulsación. Diciembre 1991.

El Heraldó. 2 de Junio 1991.

Excelsior. 9 de Agosto 1991.

REVISTAS:

Contenido. Noviembre 1991.

Justicia y Paz. 1990.

Foro. 1990.

El Hospital. Octubre - Noviembre 1991.

ICYT Información Científica y Tecnológica. Enero 1989.

Boletín Mensual SIDA - ETS. Vol. 5 Núm. 11. 1991.

INFORMACION ANEXA: (AGRUPACIONES)

Fundación Mexicana de Lucha contra el SIDA A.C.

Albergues de México.

CONASIDA.

Mexicanos contra el SIDA.



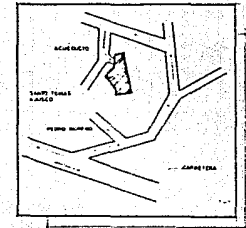
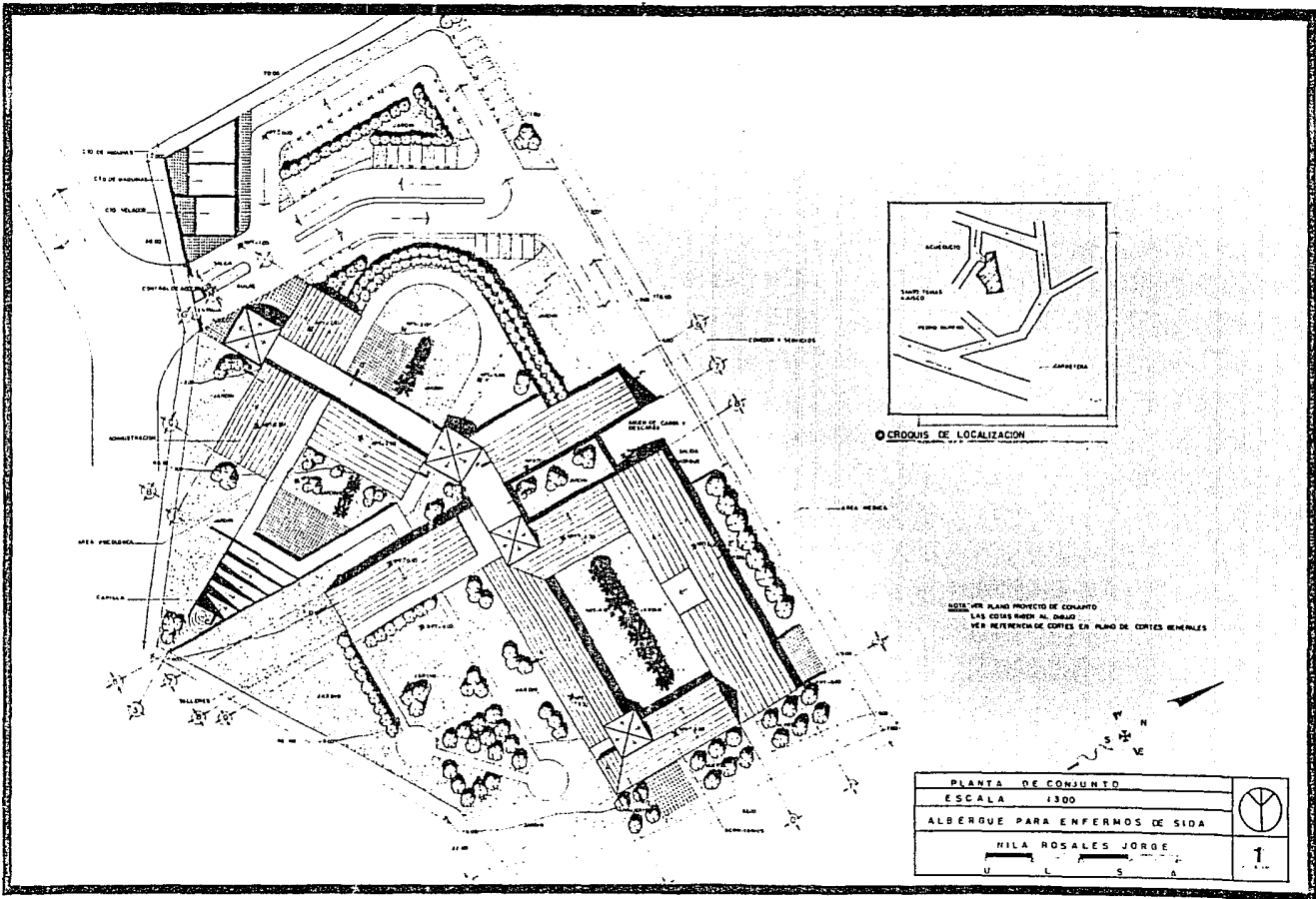

CROQUIS DE LOCALIZACION

VER PLANO PROYECTO DE CONJUNTO
 LAS CORTES EN EL DISEÑO
 VER REFERENCIA DE CORTES EN PLANO DE CORTES GENERALES

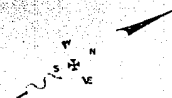

PLANTA DE CONJUNTO		
ESCALA 1:1000		
ALBERQUE PARA ENFERMOS DE SIDA		
HILA ROSALES JORGE		
U L S A		

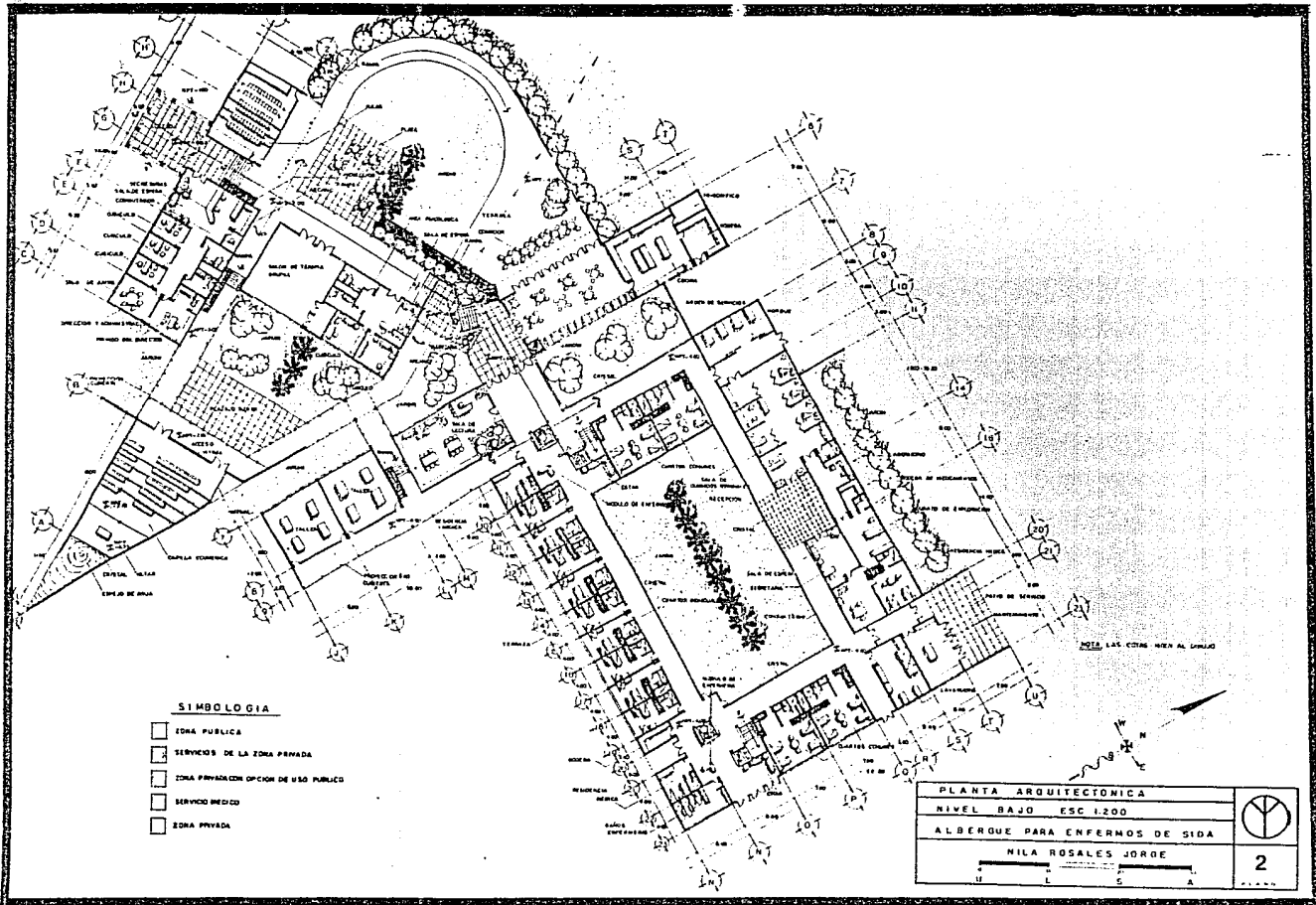

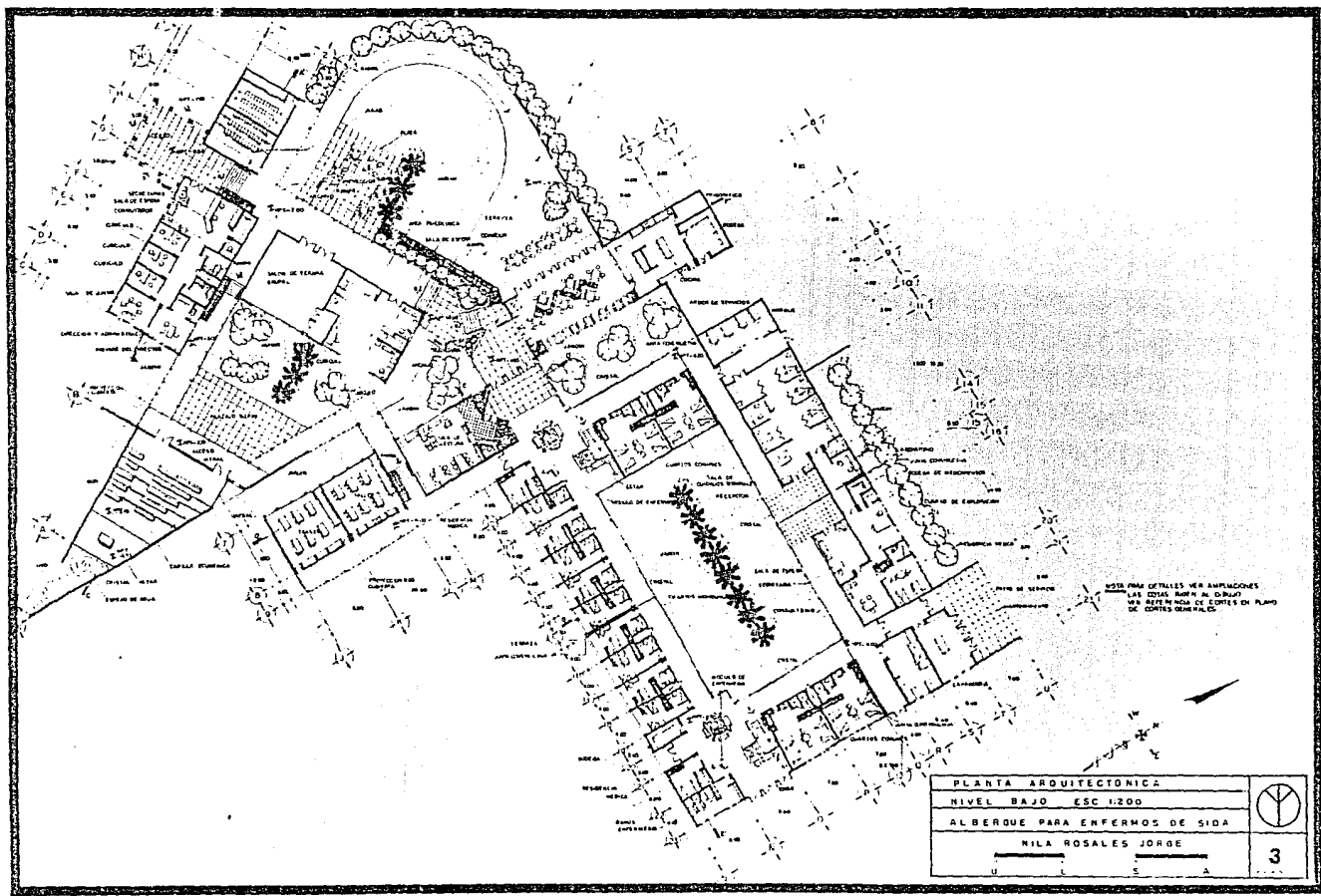

NOTA: PARA DETALLES VER AMPLIACIONES
 LAS COTAS SON EN METROS
 VER DETALLE DE CORTES EN PLANO
 DE CORTES GENERALES

PLANTA ARQUITECTÓNICA		
NIVEL BAJO ESC 1:200		
ALBERQUE PARA ENFERMOS DE SIDA		
NILA ROSALES JORGE		
U L E A		3

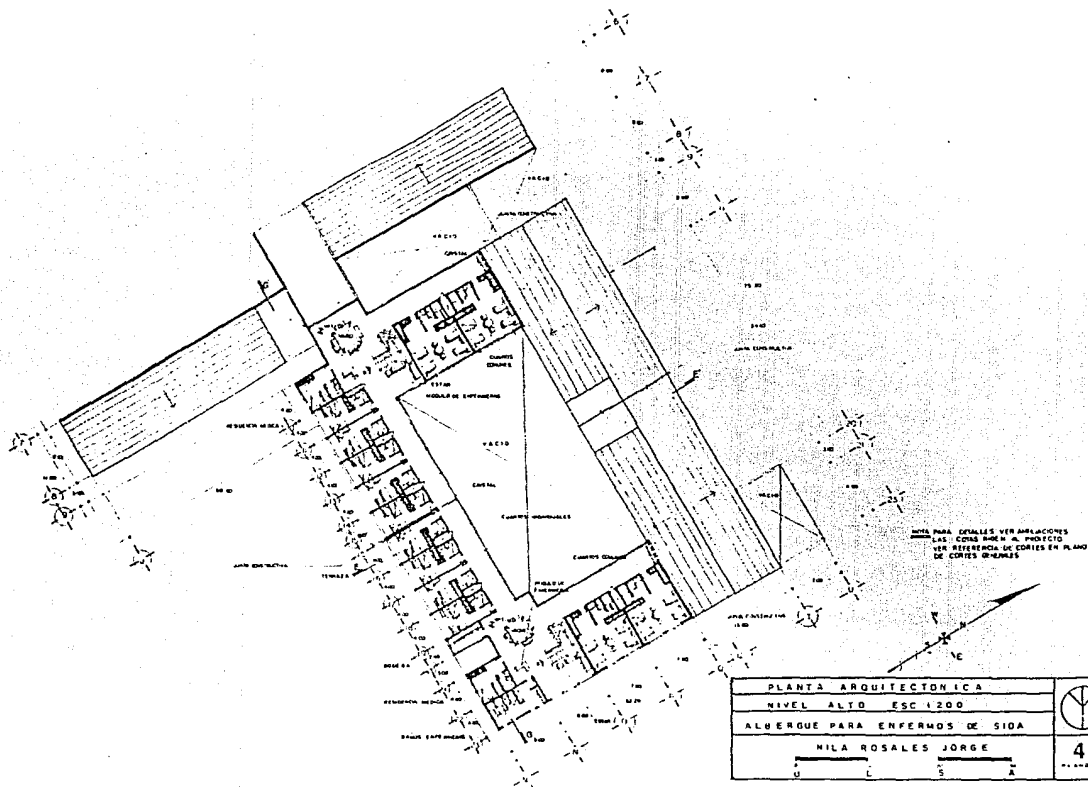

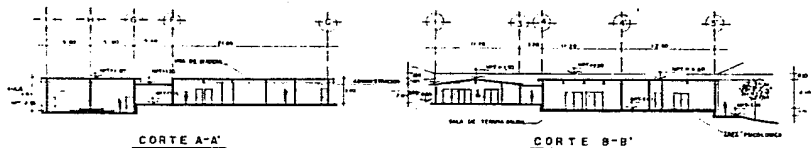

CORTE A-A'

CORTE B-B'

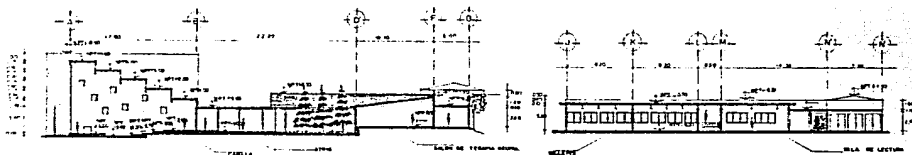

CORTE C-C'

CORTE D-D'

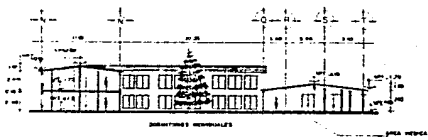

CORTE E-E'

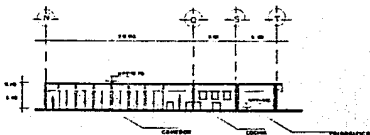

CORTE F-F'

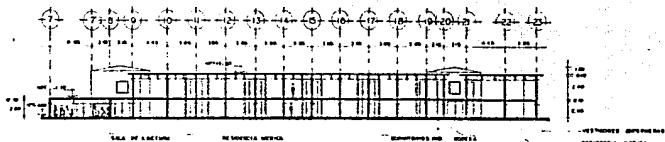

CORTE G-G'

NOTA: PARA DETALLES VER AMPLIACIONES
 LAS COTAS SIEMPRE AL DIBUJO
 VER REFERENCIA EN PLANTA DE COLOCACION Y ARQUITECTONICA

CORTE GENERALES		
ESCALAS 1/200		
ALBERQUE PARA ENFERMOS DE SIDA		
		5
		PL. 1-2-88

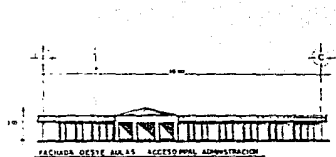

FACHADA OESTE ARIAS ACCESORIAL ADMINISTRACION

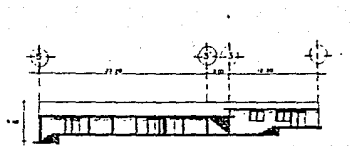

FACHADA NORTE AREA PSICOLOGICA SALUD USOS MIXTOS Y AREA ADMINISTRACION

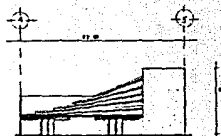

FACHADA NORTE CAPILLA

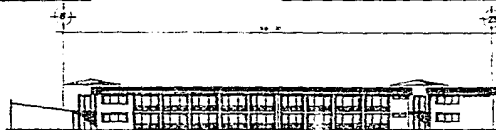

FACHADA SUR DORMITORIOS



FACHADA NORTE DORMITORIOS

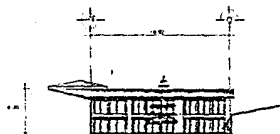

FACHADA ESTE DORMITORIOS

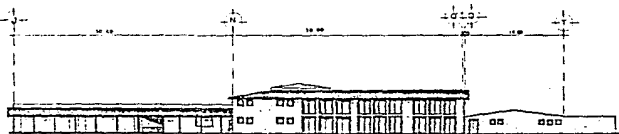

FACHADA ESTE TALLERES SALA DE LECTURA DORMITORIOS AREA MEDICA



FACHADA ESTE COCINA COMEDOR

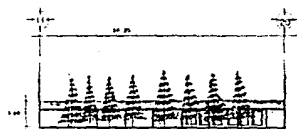

FACHADA SUR AREA MEDICA



FACHADA ESTE SALA DE LECTURA TALLERES

NOTA VER DETALLES EN AMPLIACION
LAS COTAS SIEMPRE AL DIBUJO

FACHADAS GENERALES		
ESCALAS 1:200		
ALBERQUE PARA ENFERMOS DE SIDA		
N. L. ROSALES JORGE U.		6 <small>PLANTA</small>

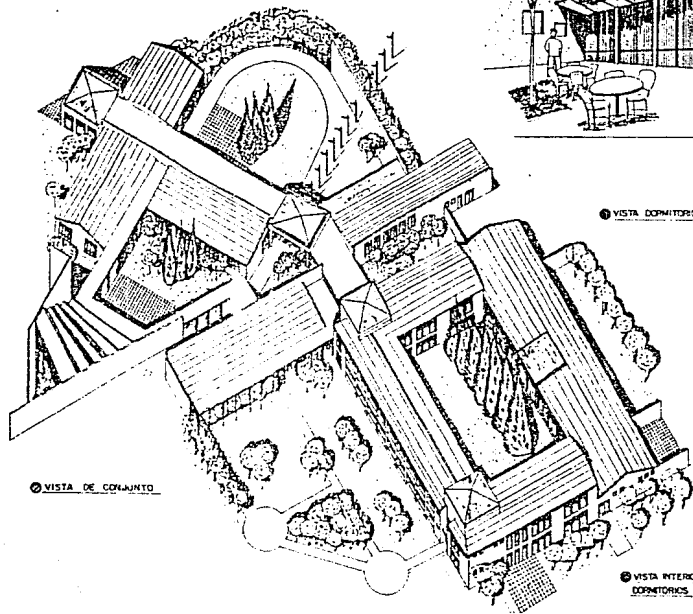

① VISTA DE CONJUNTO

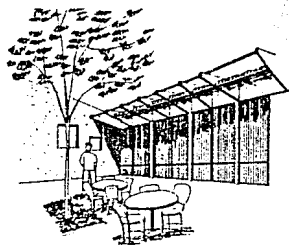

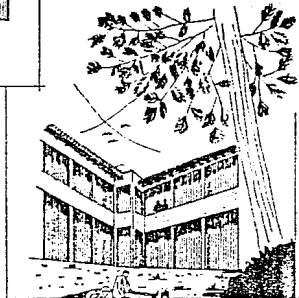

② VISTA TERRAZA COMEDOR

③ VISTA CORRIDORES

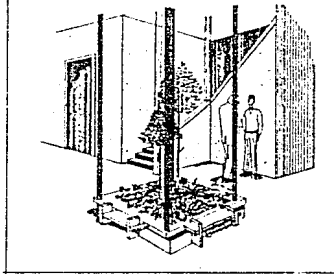

④ VISTA INTERIOR CORRIDORES



PLANTA DE CONJUNTO		
PERSPECTIVA	AXONOMETRICO ESC 1:300	
ALBERGUE PARA ENFERMOS DE SIDA		
NILA ROSALES JORGE		
		7 PLANO

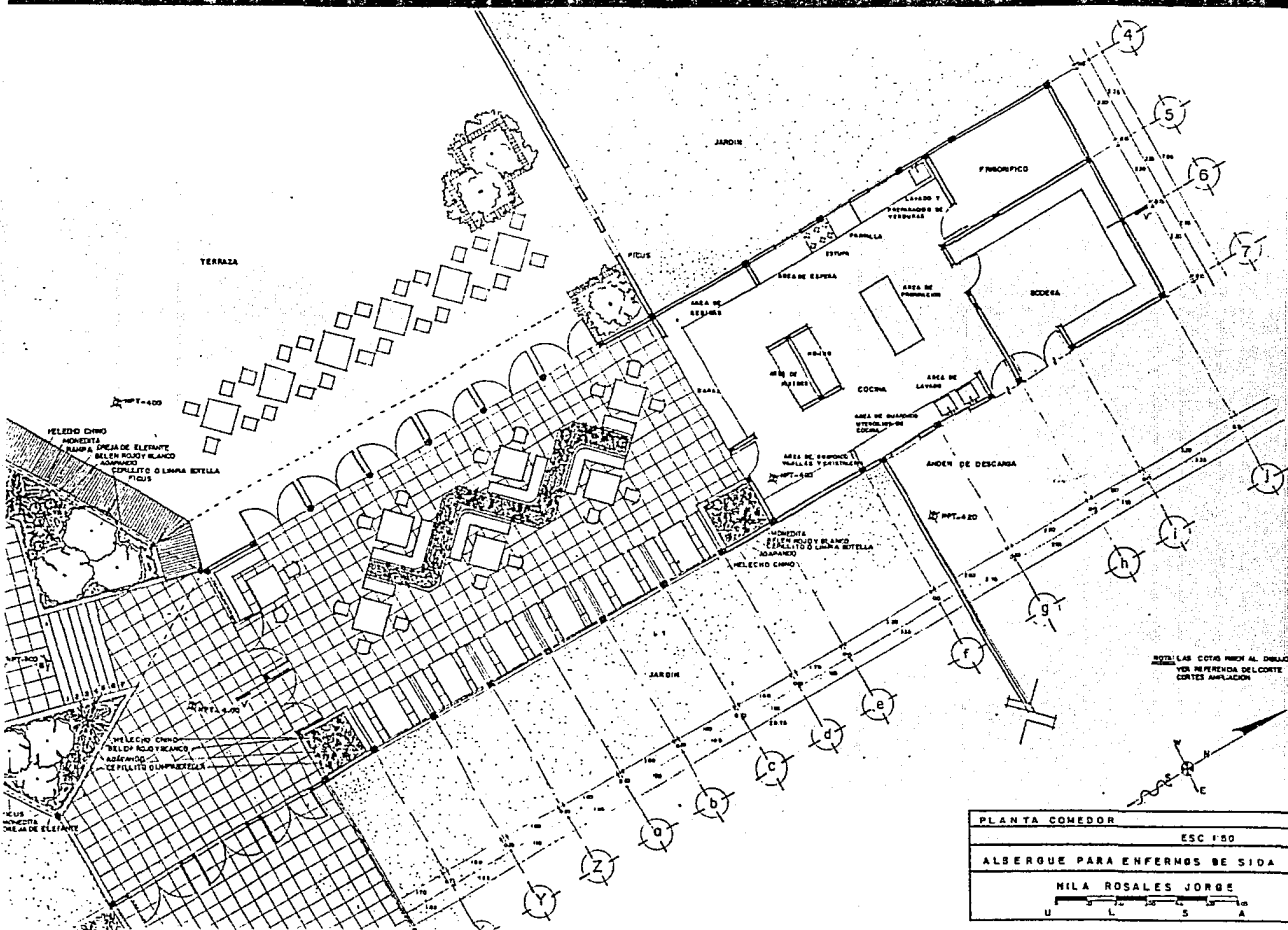

NOTA: LAS COTAS MUESTRAN AL DIBUJO
 POR REFERENCIA DEL CORTES EN PLANO
 CORTES AMPLIADOS

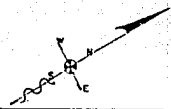

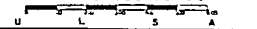
PLANTA COMEDOR		
ESC 1:50		
ALBERQUE PARA ENFERMOS DE SIDA		
NILA ROSALES JORGE		
		8
		PLANO

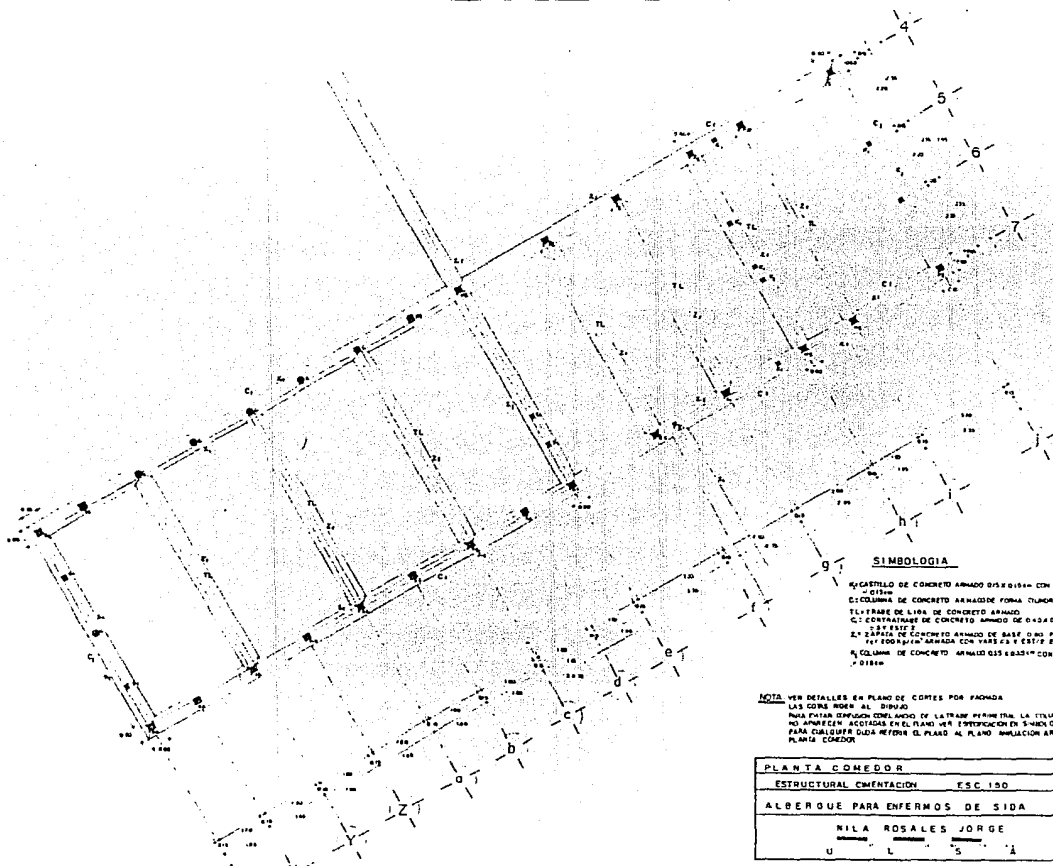

SIMBOLOGIA

- CASTILLO DE CONCRETO ARMADO 0.15x0.15m CON 4 VARILLAS ESTE-2 Ø12mm
- COLUMNA DE CONCRETO ARMADO DE FORMA CUADRADA DE 0.20x0.20
- PLACA DE LIGA DE CONCRETO ARMADO
- C.C. ENTERRADO DE CONCRETO ARMADO DE 0.10x0.10m CON 4 VARILLAS ESTE-2
- LAFRISA DE CONCRETO ARMADO DE BASE 0.10x0.10m PARA 1.00x0.10m ARMADA CON VARILLAS ESTE-2 SUMINISTRADO 0.10x0.10m
- COLUMNA DE CONCRETO ARMADO 0.15x0.15m CON 4 VARILLAS ESTE-2 Ø12mm

NOTA: VER DETALLES EN PLANO DE CORSES POR FACHADA
 LAS CORSES IRON AL DIBUJO
 PARA PUNTA DE CARGA CONFINADO DE LA TRAMPA IRON AL LA TUBERIA AL P.C.
 NO APARECEN ACOTADAS EN EL PLANO VER ESTRUCTURACION EN 3-VISTAS OTRA
 PARA CUALQUIERA DUDA REFERIR EL PLANO AL PLANO IMULACION ARQUITECTONICA
 PLANO COMEDOR

PLANTA COMEDOR		
ESTRUCTURAL CIMENTACION	ESC. 1/50	
ALBERQUE PARA ENFERMOS DE SIDA		
NILA ROSALES JORGE		
U	L	9

LOSA DE CONCRETO ARMADO 110 CM x 110 CM
 ARMADA CON VARAS 3/8" (80 cm x 20 kg/m³)
 CEMENTO TIPO 2 SIN ADITIVOS
 CONTRA FLECHA MÁXIMA LEV. 1

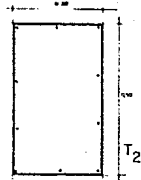

SIMBOLOGÍA

T₁ = TRASE DE CONCRETO ARMADO 0.80 x 0.20 m x 200 kg/m³ ARMADA
 CON VARAS 3/8" (80 cm x 20 kg/m³)
 T₂ = TRASE DE CONCRETO ARMADO 0.80 x 0.20 m x 200 kg/m³ ARMADA
 CON VARAS 3/8" (80 cm x 20 kg/m³)
 C = CEMENTO TIPO 2 SIN ADITIVOS
 VARAS = 3/8" (80 cm x 20 kg/m³)
 MURDO DE CARGA

NOTA:

VER DETALLES EN PLANO DE CORTES POR Fachada
 LAS OBRAS DEBEN ALIGRARSE
 PARA ESTAR CONFORME CON EL ANCHO DEL MURDO DE CARGA
 EN LAS COLUMNAS QUE SE TIENEN QUE APARECER ACOTADAS EN
 EL PLANO. VER ESPECIFICACION EN SIMBOLOGÍA
 PARA CUALQUIER OTRA REFERIR AL PLANO AL PLANO
 IMPLANTACION ARQUITECTONICA PLANTA COMEDOR

PLANTA COMEDOR			
ESTRUCTURAL	ESC 1:50		
ALBERGUE PARA ENFERMOS DE SIDA		10	
NILA ROSALES JORGE			
U	L	S	A

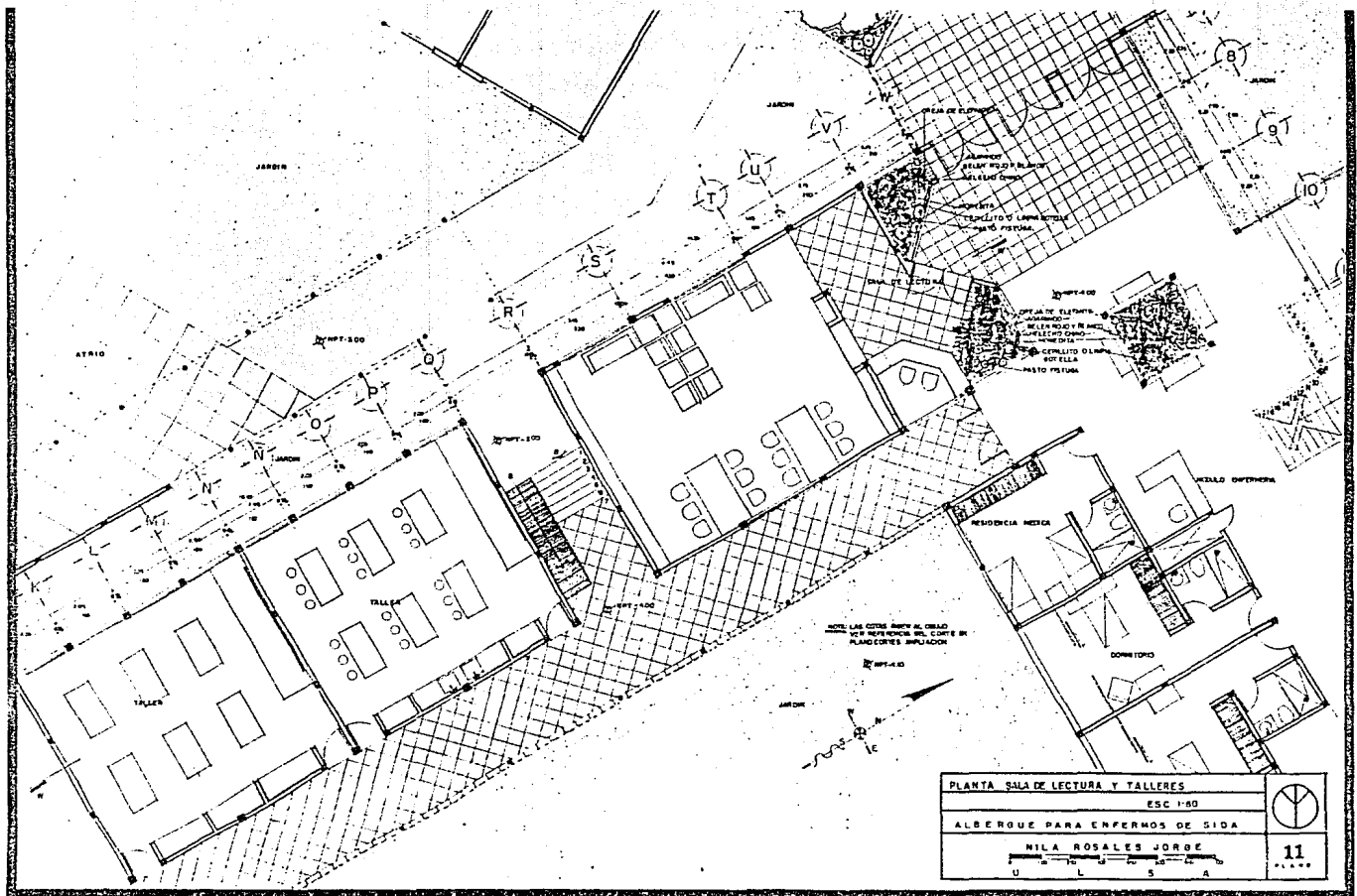

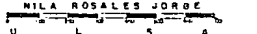
PLANTA SALA DE LECTURA Y TALLERES		
ESC 1:50		
ALBERQUE PARA ENFERMOS DE SIDA		
NILA ROSALES JORGE		
		11
U L S A	

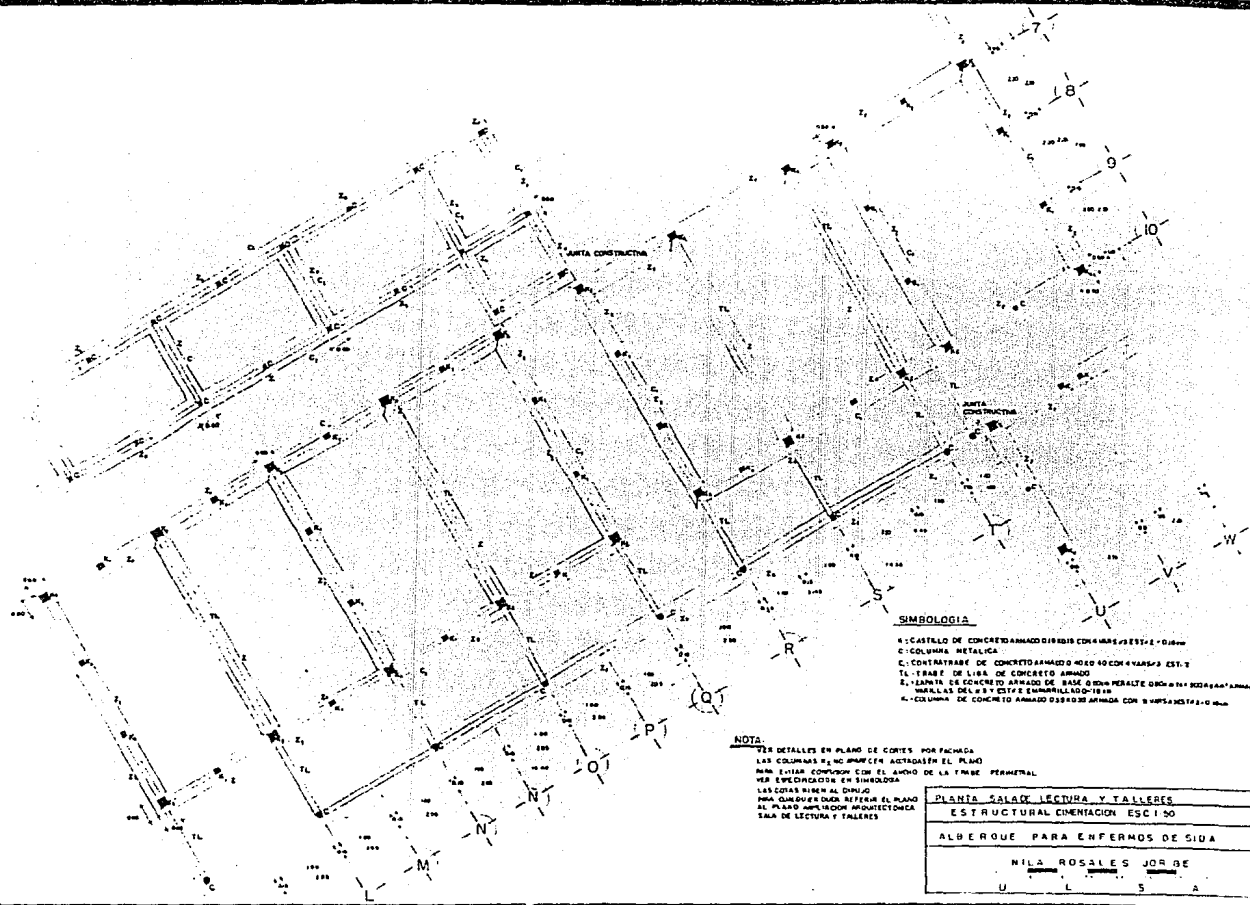

SIMBOLOGIA

- A: CASTILLO DE CONCRETO ARMADO 0,30x0,30x4,00m, 18 ESTE-E. 0,10m
- C: COLUMNA METALICA
- E: CONTRASOSTRE DE CONCRETO ARMADO 0,10x0,30x0,30x4,00m EST-E
- TL: TRABE DE LIGA DE CONCRETO ARMADO
- Z: LAMINA DE CONCRETO ARMADO DE BASE 0,10x0,30m PERALTE 0,10m 18 ESTE-E
- W: MALLAS DEL P.Y. ESTE E INMUEBLES 0,10x0,30m
- X: COLUMNA DE CONCRETO ARMADO 0,30x0,30x4,00m ARMADA CON 8 HRS 18 ESTE-E 0,10m

NOTA:

VER DETALLES EN PLANO DE CORTES POR FACHADA
 LAS COLUMNAS X NO APARECEN ACTUADAS EN EL PLANO
 PARA EVITAR CONFUSION CON EL ANCHO DE LA TRABE PERIMETRAL
 VER EMPEDICIONES EN SIMBOLOGIA
 LAS LETRAS BIEN AL DERECHO
 PARA QUE QUEDEN REFERIR EL PLANO
 AL PLANO POR TALLERES ARQUITECTONICA
 SALA DE LECTURA Y TALLERES

PLANTA SALA LECTURA Y TALLERES		
ESTRUCTURAL CIMENTACION ESCI 50		
ALBERQUE PARA ENFERMOS DE SIDA		
NILA ROSALES JORGE		12
U L S A		

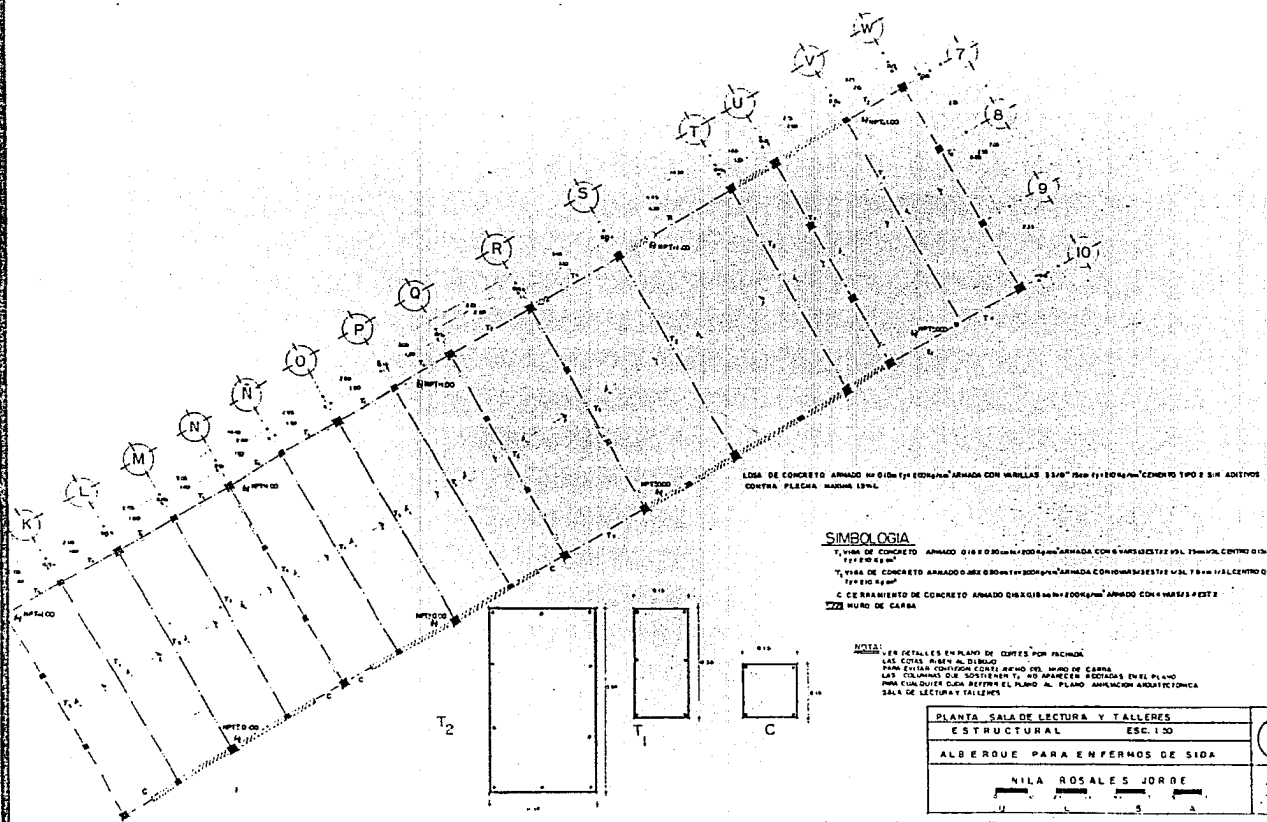

PLANTA SALA DE LECTURA Y TALLERES		
ESTRUCTURAL		
ALBERQUE PARA ENFERMOS DE SIDA		
NILA ROSALES JORJE		
ESC. 1:20		13

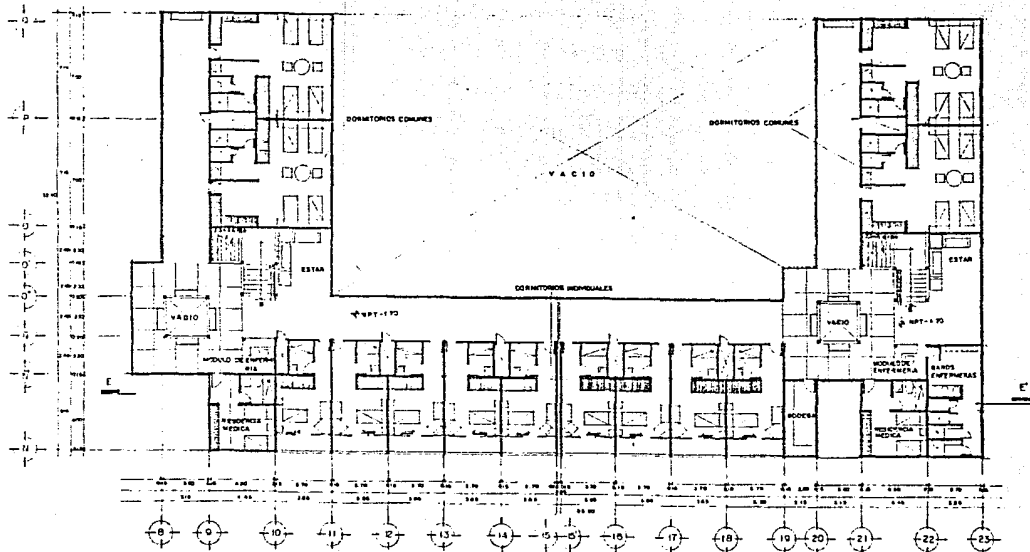

NOTA: LAS COTAS SON AL DIBUJO
VER REFERENCIA EN PLANO AMPLIACION CORTES

PLANTA ALTA DORMITORIOS		
ESC 1:100		
ALBERGUE PARA ENFERMOS DE SIDA		
NILA ROSALES JORGE		
U L S A		15 P. 1.400

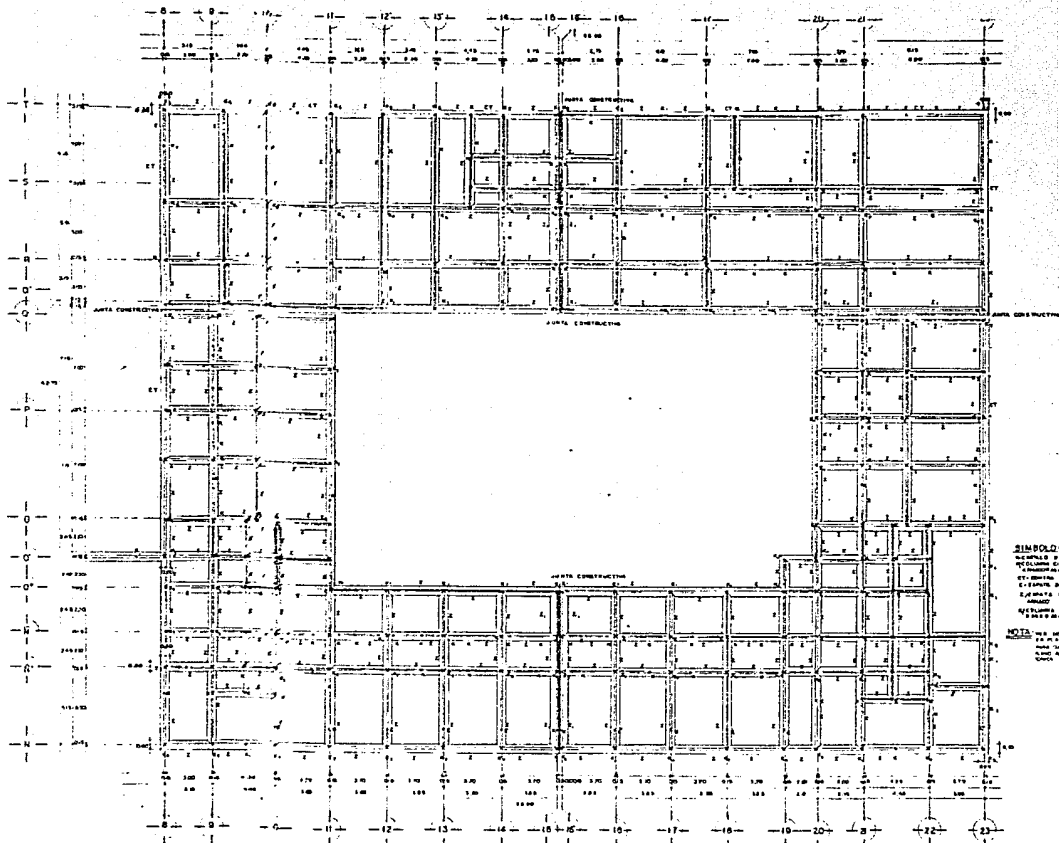

SIMBOLOGIA
 RECTANGULO DE CONCRETO ARMADO
 CIRCULO DE CONCRETO ARMADO
 RECTANGULO DE CONCRETO ARMADO
 CIRCULO DE CONCRETO ARMADO
 RECTANGULO DE CONCRETO ARMADO
 CIRCULO DE CONCRETO ARMADO
 RECTANGULO DE CONCRETO ARMADO
 CIRCULO DE CONCRETO ARMADO
 RECTANGULO DE CONCRETO ARMADO
 CIRCULO DE CONCRETO ARMADO

NOTA
 1. SE HA HECHO UN PLAN DE ALTERNATIVAS
 2. SE HA HECHO UN PLAN DE ALTERNATIVAS
 3. SE HA HECHO UN PLAN DE ALTERNATIVAS
 4. SE HA HECHO UN PLAN DE ALTERNATIVAS
 5. SE HA HECHO UN PLAN DE ALTERNATIVAS

	16 <small>PLANO</small>
ORDENATORIO S ESTRUCTURAL CIVIL ABERQUE PARA ENFERMOS DE BIDA	MILLA ROSALES JORGE <small>3</small> <small>L</small> <small>mm</small> <small>o</small> <small>3</small>

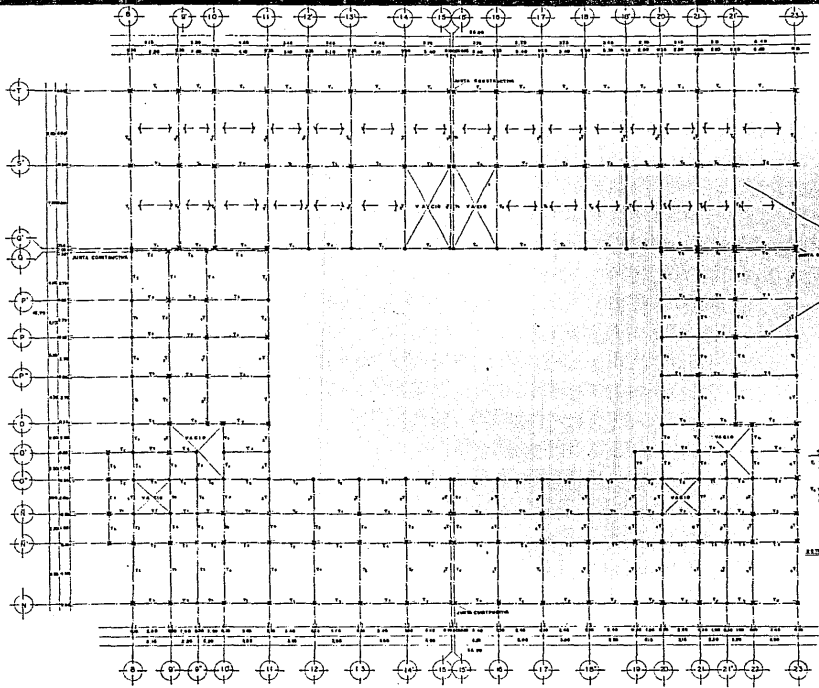

Este es el símbolo usado en el proyecto para indicar que el espacio está destinado a ser un espacio común.

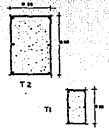

SÍMBOLOS
 T1: Símbolo de espacio común a ser usado para actividades recreativas.
 T2: Símbolo de espacio común a ser usado para actividades deportivas.

Este es el símbolo usado en el proyecto para indicar que el espacio está destinado a ser un espacio común.

PLANTA DORMITORIOS ESTRUCTURAL	ESC. 1/10		17

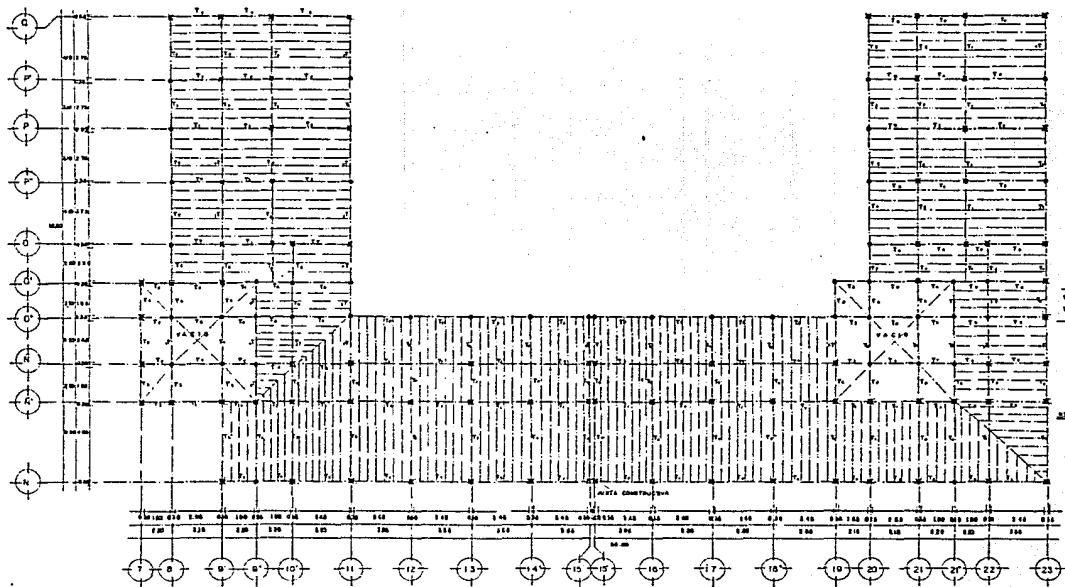

SIMBOLOGIA

V₁ MESA MARCA DE HOMBRES
 V₂ MESA DE HOMBRES QUEBRADA
 V₃ MESA DE MUJERES DE BORDO DE HIERRO
 DE 1700mm ANCHO SEPARACION DE
 1000mm ENTRE COLUMNAS HOMBRES EN
 EL GUNDA

NOTA: LAS COTAS HORIZALES SON LAS
 VERDADERAS EN CASO DE QUE SE
 RECONSTRUYERAN CONFORME A
 LOS DETALLES DE PLANO DE LINDA
 POR PALMERA

PLANTA ALTA DORMITORIOS	
ESTRUCTURAL	
ALBERGE PARA ENFERMOS DE SIDA	
NILA ROSALES JORGE U L S 2 ^m	
18 *****	

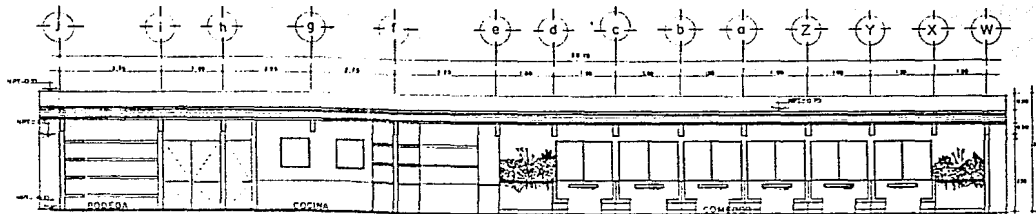

CORTE V-V'

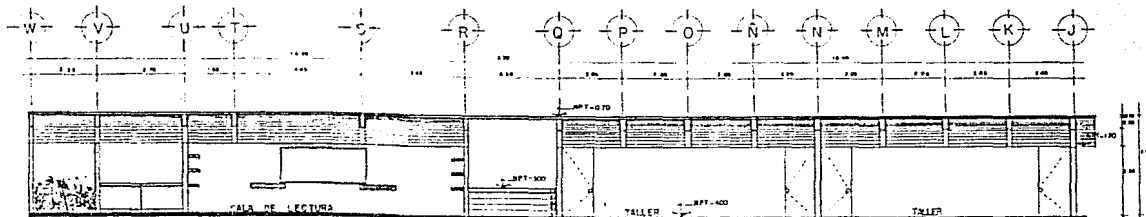

CORTE W-W'

NOTA: LAS COTAS SIEMPRE AL DIBUJO
VER REFERENCIA EN PLANOS AMPLIACION PLANOS ARQUITECTONICOS

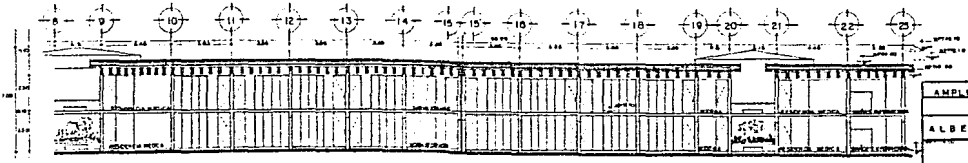

CORTE E-E'

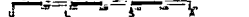
AMPLIACION CORTES		
ESCALAS 1/20 Y 1/100		
ALBERGUE PARA ENFERMOS DE SIDA		19 *****
NILA ROSALES JORGE 		

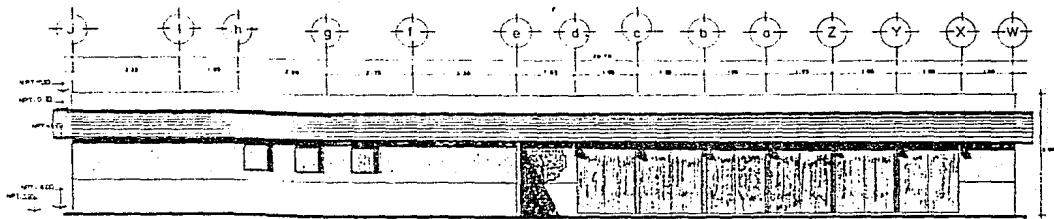

FACHADA TERRAZA CAFETERIA

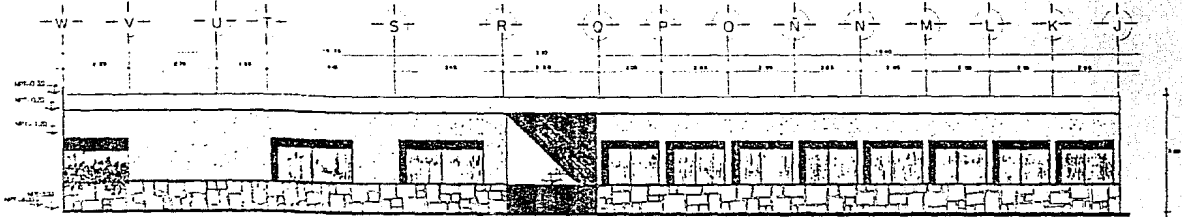

FACHADA A JARDIN TALLERES

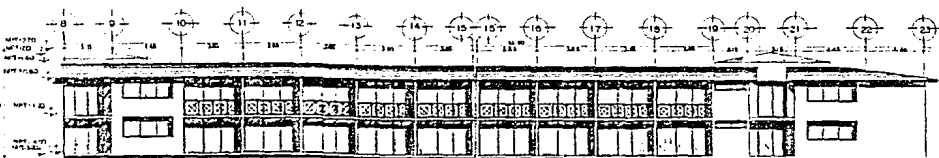

FACHADA A JARDIN POSTERIOR DORMITORIOS

NOTA: LIG. COLOS. FORM. AL. DRUJO

AMPLIACION	FACHADAS	
ESCALAS 1:30 Y 1:100		
ALBERQUE PARA ENFERMOS DE SIDA		
NILA ROSALES JORGE U L S A		
		20 *****

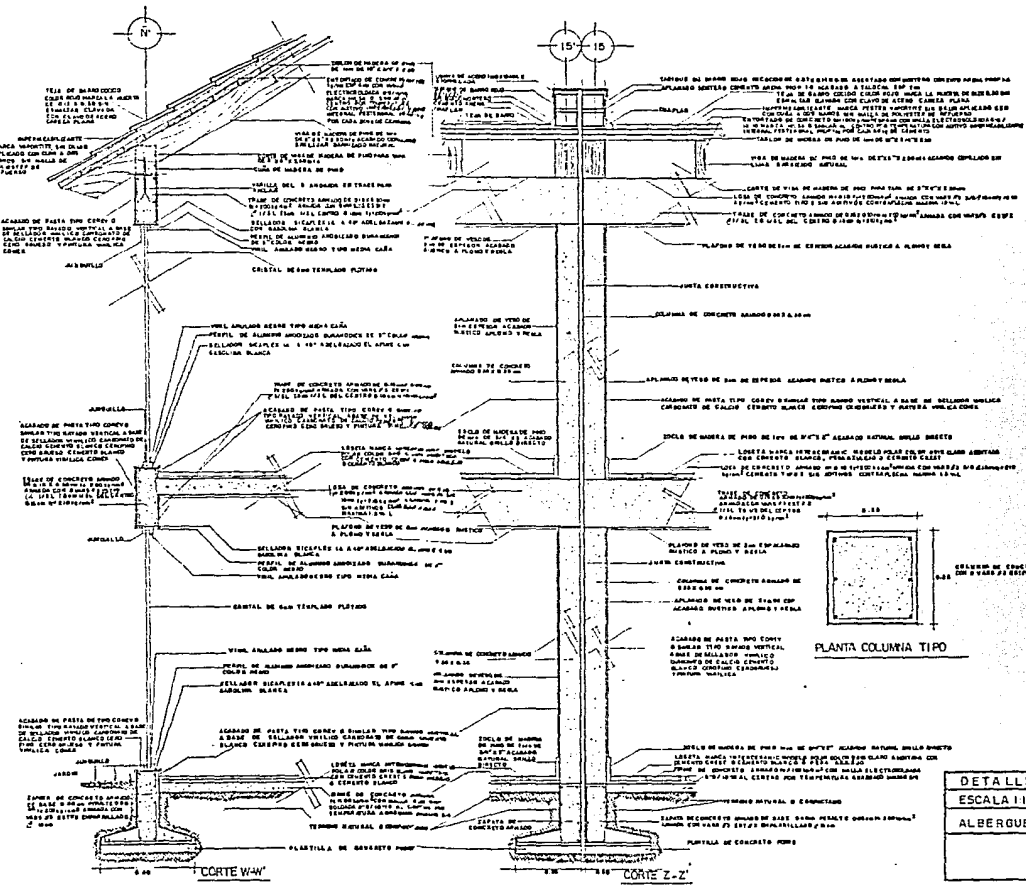

DETALLES CONSTRUCTIVOS		
ESCALA 1:10		
ALBERQUE PARA ENFERMOS DE SIDA		
NILA ROSALES JORGE		22 <small>.....</small>

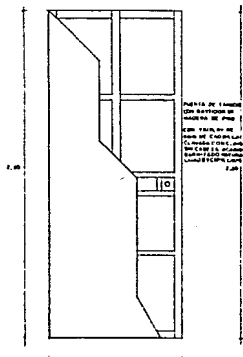

PUERTA TIPO PARA DORMITORIOS Y TIPO DEBES.

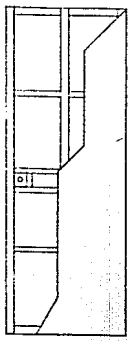

PUERTA TIPO PARA BAÑOS, CONSULTORIO Y DEBODA.

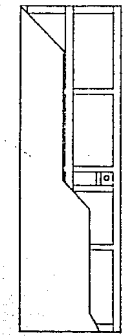

PUERTA TIPO PARA TOILET.

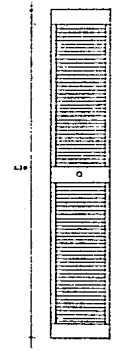

PUERTAS TIPO PARA CLOSET.

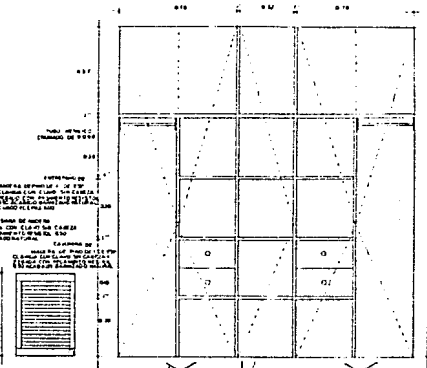

CLOSET PARA RECEPCION MEDICA EN CONSULTORIO.

-MIRA LAS COTAS HACIA EL DIBUJO

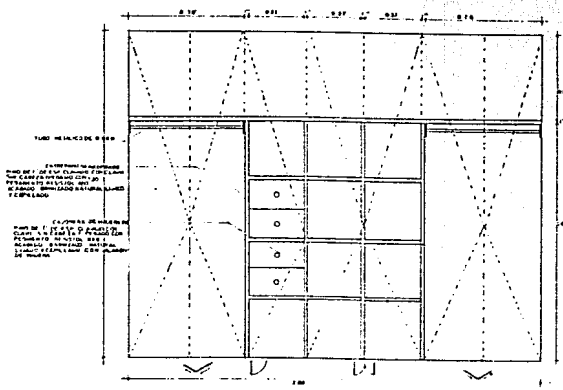

CLOSET PARA DORMITORIOS HABITACIONES.

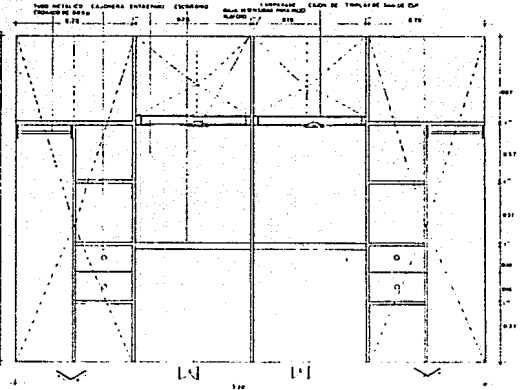

CLOSET PARA RECEPCION MEDICA EN DORMITORIOS.

		23
CARRINTERIA S.C. S.L.		
ALBERQUE PARA ENFERMOS DE SIDA		
MILA ROSALES JORDE		



CANCELERIA TIPO LABORATORIO QUIMICO
TRENDALE 2PZAS



CANCELERIA CONSULTORIO
MEDICO 2PZAS



CANCELERIA OFICINA
ENFERMERA MEDICA 2PZAS



CANCELERIA RECEPCION DEL CONSULTORIO MEDICO
1PZA

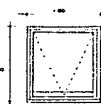

CANCELERIA MANTENIMIENTO COMPLETO
DORMITORIOS COMUNES 8PZAS

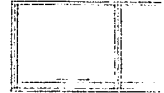

CANCELERIA MANTENIMIENTO
MEDICA 4PZAS

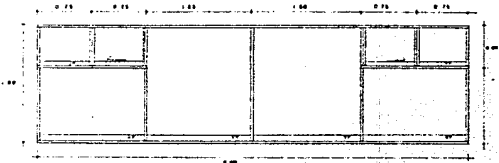

CANCELERIA SALA DE ESPERA Y CONSULTORIO MEDICO DORMITORIOS COMUNES
10PZAS

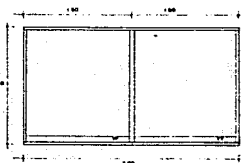

CANCELERIA COMEDOR 8PZAS

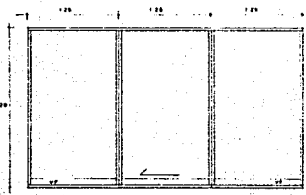

CANCELERIA DORMITORIOS 100 INDIVIDUALES 18PZAS

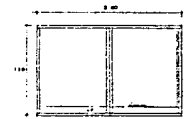

CANCELERIA TALLERES 8PZAS

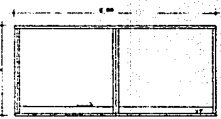

CANCELERIA SALA DE LECTURA 2PZAS



PUERTA DE LAMINA
CALIBRE 16 DE 1.20
PUNTALES METALICOS
PUERTA CON PUNTALES
CERRAJE CILINDRICO

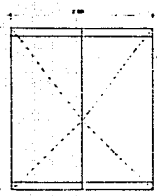

PUERTA DE CRISTAL DE 1.00x2.00
ABATIMIENTOS
CON BARRAS DE 2.00

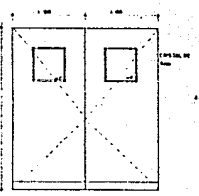

PUERTA DE LAMINA CALIBRE 16 CON BARRAS DE
1.20x2.00 DE 1.00x2.00
CON PUNTALES METALICOS
CERRAJE CILINDRICO
CERRAJE CILINDRICO

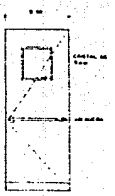

PUERTA DE LAMINA CALIBRE 16 CON
BARRAS DE 1.20x2.00
CERRAJE CILINDRICO
CERRAJE CILINDRICO

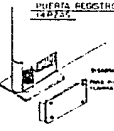

PUERTA ACCESO
TALLERES

PUERTA ACCESO CUBIERTA DOMINICAL
SALA LECTURA MEDICA
CERRAJES METALICOS
CERRAJES METALICOS Y JARDIN
CERRAJES

NOTA: LAS COTAS SON AL DISEÑO
MUEBLES

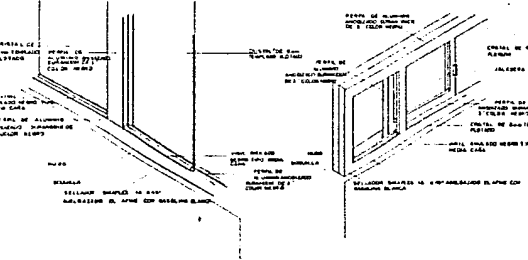

CRISTAL DE
1.20x0.80
CON PUNTALES
METALICOS
CERRAJE CILINDRICO

PUERTA DE LAMINA CALIBRE 16
CON BARRAS DE 1.20x2.00
CERRAJE CILINDRICO

PUERTA DE CRISTAL DE 1.00x2.00
ABATIMIENTOS
CON BARRAS DE 2.00

PUERTA DE LAMINA CALIBRE 16
CON BARRAS DE 1.20x2.00
CERRAJE CILINDRICO

PUERTA ACCESO
TALLERES

PUERTA ACCESO CUBIERTA DOMINICAL
SALA LECTURA MEDICA
CERRAJES METALICOS
CERRAJES METALICOS Y JARDIN
CERRAJES

HERRERIA Y CANCELERIA		
ESC 1:20		
ALBERQUE PARA ENFERMOS DE SIDA		<p>25</p>
<p>NILA ROSALES JORGE</p> <p>U L S A</p>		

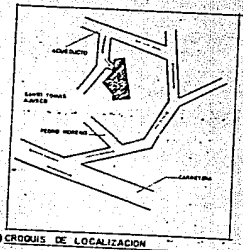
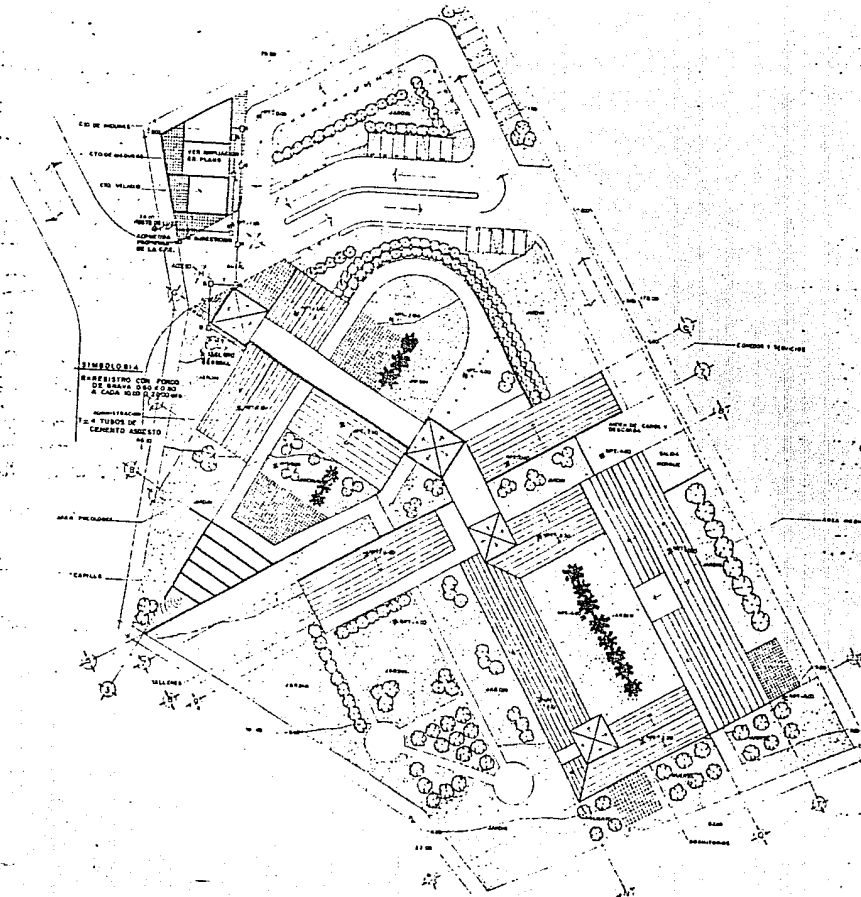



PLANTA DE CONJUNTO
 ESCALA 1:300
 ALBERQUE PARA ENFERMOS DE SIDA
 NILA ROSALES JORGE

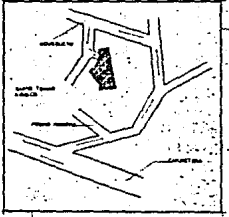
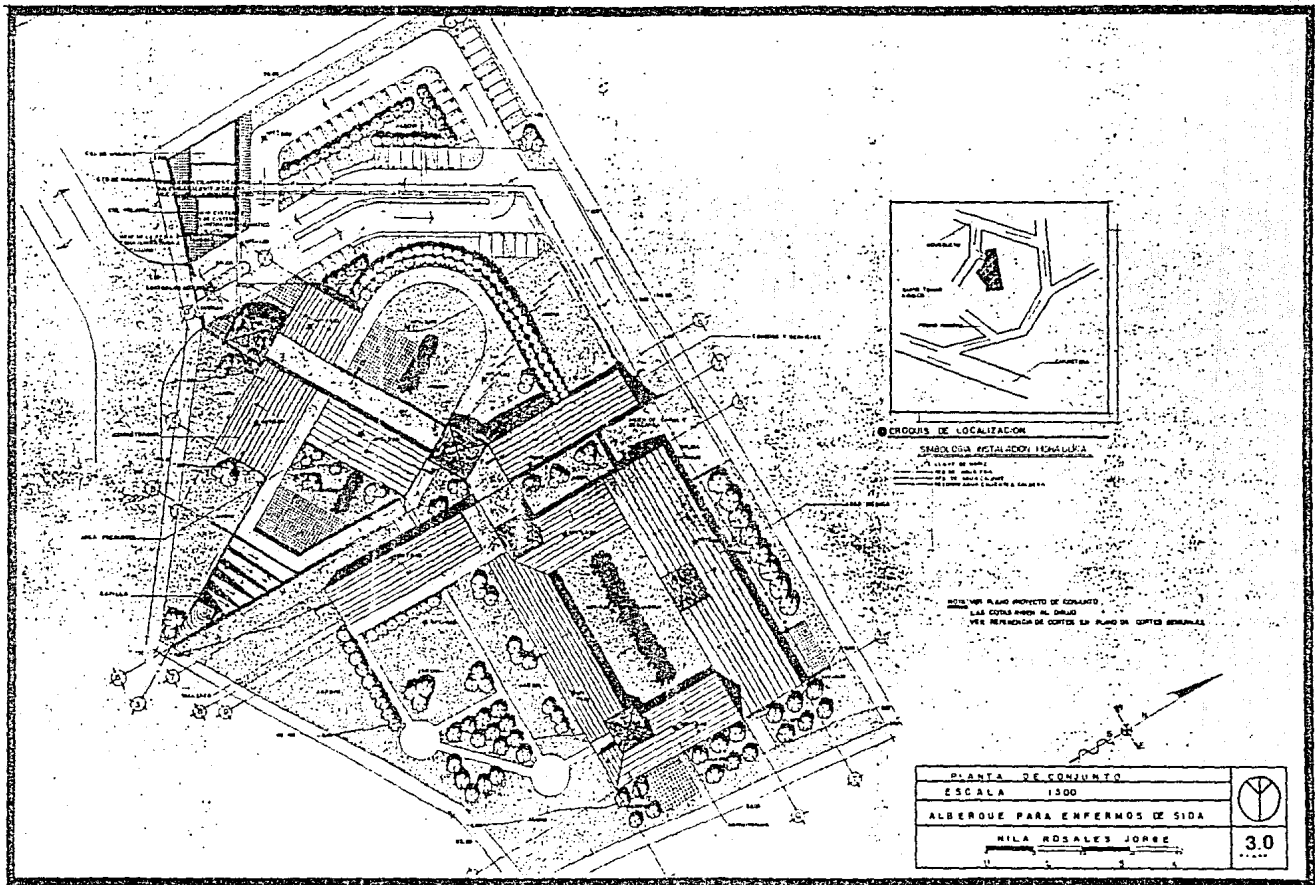



CIRCUITO DE LOCALIZACIÓN
 SINDICATO AGRARIO MONTECASA
 1750 metros cuadrados
 1750 metros cuadrados
 1750 metros cuadrados

NOTA: VER ALBANO PROYECTO DE CONJUNTO
 LAS CORTES SEVEN AL DIBUJO
 VER REFERENCIA DE CORTES EN PLANO DE CORTES SEVERALES

PLANTA DE CONJUNTO		
ESCALA	1:500	
ALBERQUE PARA ENFERMOS DE SIDA		
MILA ROSALES JORGE		
		3.0

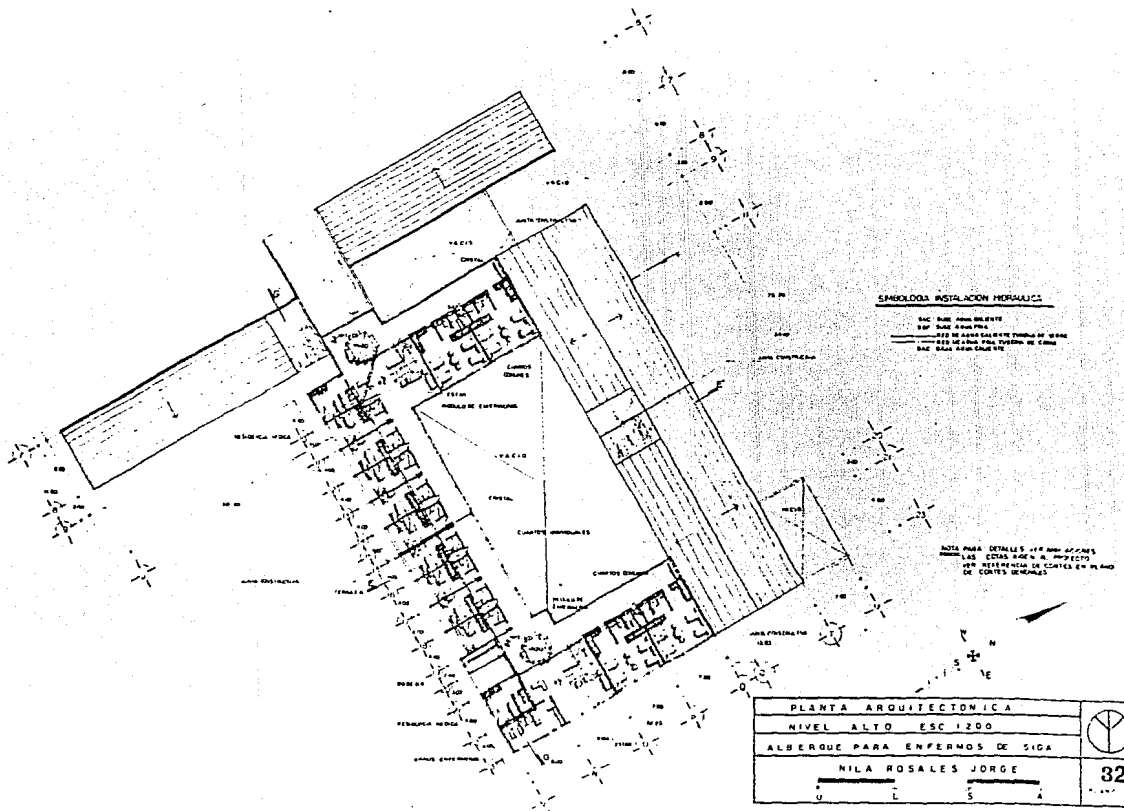

SEMIOLOGIA INSTALACION HIGIENICA

- - - - - LINEA DE BARRERA
 - - - - - LINEA DE BARRERA
 - - - - - LINEA DE BARRERA
 - - - - - LINEA DE BARRERA
 - - - - - LINEA DE BARRERA

NOTA PARA DETALLES: 1/4" = 1'-0" PARA
 HERRAJES, CERRAJES Y PROYECTOS
 VER REFERENCIA DE CORTES EN PLANO
 DE CORTES SECCIONALES

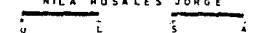
PLANTA ARQUITECTONICA		
NIVEL ALTO ESC 1:200		
ALBERQUE PARA ENFERMOS DE SIDA		
NILA ROSALES JORGE		
		32

