

82
mej



UNIVERSIDAD NACIONAL AUTÓNOMA
DE MÉXICO

FACULTAD DE CONTADURÍA Y ADMINISTRACIÓN

IMPLANTACIÓN DE UN SISTEMA DE COSTEO
BASADO EN ACTIVIDADES EN UNA MICROEMPRESA
DEL RAMO DE LA IMPRESIÓN

SEMINARIO DE INVESTIGACIÓN CONTABLE
QUE PARA OBTENER EL TÍTULO DE:

LICENCIADO EN CONTADURÍA

PRESENTAN:

ELIZABETH OLIVIA MENDIOLA LÓPEZ
ISRAEL PERALTA ELEVEÑO

ASESOR DEL SEMINARIO:

C.P. JULIO CASTELLANOS ELÍAS



MÉXICO, D. F.

1999.

TESIS CON
FALLA DE ORIGEN

278503



Universidad Nacional
Autónoma de México



UNAM – Dirección General de Bibliotecas
Tesis Digitales
Restricciones de uso

DERECHOS RESERVADOS ©
PROHIBIDA SU REPRODUCCIÓN TOTAL O PARCIAL

Todo el material contenido en esta tesis esta protegido por la Ley Federal del Derecho de Autor (LFDA) de los Estados Unidos Mexicanos (México).

El uso de imágenes, fragmentos de videos, y demás material que sea objeto de protección de los derechos de autor, será exclusivamente para fines educativos e informativos y deberá citar la fuente donde la obtuvo mencionando el autor o autores. Cualquier uso distinto como el lucro, reproducción, edición o modificación, será perseguido y sancionado por el respectivo titular de los Derechos de Autor.

PAGINATION

DISCONTINUITY

A mis padres:

Concepción y Honorio

A mis hermanos:

Angélica y Eduardo

A Israel

Elizabeth

A Dios

A mis padres

A mis hermanos y familiares

Israel

Al C.P. Julio Castellanos Elías

Elizabeth e Israel

ÍNDICE

Introducción

CAPÍTULO I Generalidades sobre los costos y su aplicación a microempresas

I.1	Importancia de los costos	4
I.2	Evolución de los sistemas de costos	5
I.1	Posibilidades de aplicación a microempresas	7

CAPÍTULO II Nuevos métodos de costeo

II.1	Costeo Basado en Actividades (Activity Based Costing)	11
II.1.1	Análisis de actividades	14
II.1.2	Metodología del análisis de actividades	14
II.1.3	El costo de la actividad	16
II.1.4	Establecer una relación causal	16
II.1.5	Características de la medida de actividad	17
II.1.6	Cálculo del costo de una actividad	17
II.2	Back-Flush Accounting	18
II.3	Cadena de Valor	19
II.4	Ciclo de Vida del producto	19
II.5	Throughput Accounting	20
II.6	Modelo Matemático	20
II.7	Target Costing	21

CAPÍTULO III Implantación del sistema ABC a una microempresa del ramo de la impresión

III.1	Marco teórico	23
III.2	Generalidades de la empresa	27
III.3	Lista de actividades	29
III.4	Costo de las actividades	29
III.5	Órdenes de trabajo	41
III.6	Valuación real de las órdenes de trabajo y actividades	51
	Consideraciones finales	62
	Anexos	64
	Bibliografía	203

INTRODUCCIÓN

A partir de que asistimos al V Congreso Internacional de costos celebrado en Acapulco, Guerrero del 21 al 24 de julio de 1997, los costos representaron un tema atractivo para nosotros. El asesor de nuestra tesis fue el Presidente de la Academia Mexicana de Costos y Secretario del congreso, y con él hicimos el servicio social en donde realizamos actividades para llevar a cabo dicho congreso; posteriormente, aceptamos su propuesta de hacer una investigación que sería el marco teórico de nuestra tesis y la consecuencia lógica de ello, fue la realización del trabajo.

En la actualidad los costos se han convertido en un factor muy importante dentro de las empresas, si no es que el más importante. Por tal motivo, han surgido, simultáneamente con el desarrollo de la economía, los llamados "nuevos métodos de costeo" dentro de los cuales se ubica el costeo basado en actividades (ABC). Resultó muy interesante investigar este tema dado que en la mayoría de las discusiones sobre costos el aspecto fundamental es justamente los beneficios que este método puede proporcionar a las organizaciones. La razón de hacer la implantación del ABC en una microempresa fue que el asesor de la tesis es socio del negocio en donde realizamos este trabajo, lo cual facilitó su implantación debido a que por su conducto pudimos realizar el trabajo de búsqueda de información, entrevistas, etcétera.

El desarrollo de la tesis se presenta en tres capítulos más las consideraciones finales. En el primero se explica por qué los costos son tan importantes dentro de las empresas ya sean pequeñas, medianas o micro; también se explica cómo los sistemas de costos a partir de las necesidades de las formas de producción evolucionan junto con éstas. Para concluir con este capítulo, se señalan casos de la aplicación de costos en empresas pequeñas.

En el segundo capítulo se hace referencia a los cinco nuevos métodos de costeo que existen según Alfredo Romero Ceceña. El primer método que se presenta es el costeo basado en actividades en el que se parte del supuesto que son las actividades quienes consumen los costos y los productos consumen las actividades; los siguientes métodos tal y como se muestra en el índice, están explicados brevemente en cada apartado.

El tercer y último capítulo es propiamente la implantación del sistema ABC en la empresa Universal, S.A., partiendo del marco teórico; después, incorporamos la lista de actividades y el costo de cada una de ellas así como la manera en la que se determinó dicho

costo. También se encuentran valuadas el total de órdenes que se trabajaron en el mes de julio de 1999 y por último se presentan los anexos con los resultados finales.

Finalmente, a pesar de los diversos problemas que se presentaron, pudimos implantar el sistema. Consideramos que su costo resultó muy elevado para una microempresa. Si bien es cierto que este sistema permite costear los productos con mayor precisión tal vez los beneficios que aporta no justifican su costo. La opinión anterior está basada en el trabajo realizado, lo cual no significa que haya que generalizarla para todas las empresas.

CAPÍTULO I
GENERALIDADES SOBRE LOS COSTOS Y SU
APLICACIÓN A MICROEMPRESAS

I.1 Importancia de los costos

“Como a toda producción de bienes materiales o de servicios le corresponde un costo, el fenómeno del costo es concomitante a todo proceso productivo.”¹ En esta frase que don Sealtiel Alatríste refiere en el capítulo V de su clásico libro “Técnica de los Costos” explica de manera sucinta la esencia de la importancia de los costos. Esta nos lleva a la reflexión que cualquier actividad económica es sujeta de buscar los elementos que integran su costo. Es por eso que en las entidades económicas, desde el siglo pasado, hubo una preocupación creciente por determinar, principalmente en las industrias de fabricación, cuál era el costo de los productos que en ella se elaboraban. Debe reconocerse que aunque la necesidad de ganar mercados obliga a crear las técnicas administrativas para conocer el costo de los productos, lo principal es que dentro de las organizaciones el costo provee de información valiosa para administrar el negocio. Es necesario conocer los costos unitarios de los productos previamente a su fabricación para saber si son competitivos en el mercado al que se pretende entrar. Asimismo, el costo de producción total proporciona elementos a la dirección para determinar necesidades financieras. También el costo unitario sirve para valorar los inventarios de las empresas. Desde el punto de vista del control los costos ayudan a saber qué materiales deben comprarse y a qué precio, qué personal se necesita para operar una organización y cuánto debe pagarse por ello, así como los gastos de fabricación, de venta, de administración que justamente deben realizarse. Por último, ayudan en la toma de decisiones para las políticas de venta.

Como ya se dijo, desde el siglo pasado los costos ayudaban en la administración en todas las fases mencionadas. En la medida en que la economía se desarrolla, todos estos elementos cobran una importancia creciente. Puede suponerse que cuando el mercado es menos competitivo no hay la necesidad vital de tener un sistema de costos, pero debe reconocerse que una organización que los contempla es mejor en varios sentidos, que aquella que no los tiene. Coincide la mayoría de los administradores y tratadistas del tema que hoy en día vivir sin un sistema de costos resulta incomprensible no sólo para las grandes y medianas organizaciones sino también para las pequeñas empresas.

Este siglo desde sus inicios ha sido, con el crecimiento del capitalismo, testigo del desarrollo extraordinario de las empresas sean públicas o privadas, y paralelo a éste, se han

¹ Alatríste, Sealtiel, *Técnica de los Costos*, p.65

desarrollado sistemas administrativos en donde los sistemas de costos juegan un papel preponderante en aquélla. Resulta poco común hoy en día saber de una organización exitosa que no tenga un buen sistema de costos y éstos, se vuelven indispensables en la medida que las organizaciones requieren de mejor información para controlar operaciones y para predeterminar un futuro sólido. Es irremediable correlacionar la vida y la salud de una organización con un sistema de costos cimentado. Esta aseveración encuentra respaldo en las estadísticas que muestran innumerables fuentes de información de que las principales causas de fracaso de las empresas se deben a la falta de sistemas administrativos o de un buen administrador que los sustituya. Damos por entendido, que la parte medular del sistema administrativo, es el sistema de costos porque es éste el que proporciona la principal información para la toma de decisiones en cuanto a qué productos se deben elaborar, qué cantidad, en qué momento, con qué personal y con qué costos. De la respuesta de estos elementos, se derivan las necesidades financieras.

La época actual se caracteriza porque las organizaciones productivas y de servicios están bien administradas, mejor dicho muy bien administradas o fracasan, pues la competencia a pasado a ser el acicate de la supervivencia y del crecimiento. A pesar de que ya se dijo, es importante remarcar que el aspecto más relevante del proceso administrativo es el sistema de costos.

Desde otro punto de vista, los costos son dentro de una organización el punto donde convergen el contador, el economista y el ingeniero. Fueron ingenieros los que crearon la conceptualización de los costos y desarrollaron la teoría de los costos estándar como medida de eficiencia. Los economistas han desarrollado la teoría de los costos desde la perspectiva macroeconómica pero que tiene una relación decisiva a nivel micro en las empresas en cuanto a relaciones oferta-demanda y sus efectos en precios y costos. El contador ha refinado y adaptado a la organización y al sistema contable lo que buenamente hicieron las dos anteriores profesiones.

No está por demás referir dos anécdotas que nos han platicado profesores de la Facultad que ilustran otro aspecto que resalta el por qué los costos pueden tener trascendencia en la vida de las personas y de las empresas. Uno de ellos refirió que a sus 30 años de edad era director de una empresa fabricante de televisores, la más importante de México en la década de los setenta. Dijo que su éxito profesional se lo debía a lo que sabía de costos. Asimismo, nos comentó que su profesor de costos a los 26 años de edad fue director de una fábrica de cigarros e igualmente atribuía dichos alcances a su conocimiento de los costos, pues en esa empresa había implantado un sistema de costos estándar que revolucionó de manera importante las técnicas de producción dentro de la misma, repercutiendo en la mejora de la utilidades. La importancia de estos casos no es sólo lo que lograron las personas citadas sino el avance en los métodos administrativos debidos a la utilización de los sistemas de costos. Valgan estos ejemplos como corolario de este primer apartado.

I.2 Evolución de los sistemas de costos

Los sistemas de costos evolucionan paralelamente a la evolución de las formas de producción. Cuando la producción era manufacturera, es decir, manual, los sistemas de costos centraban su atención y determinación del costo de producción, únicamente en el costo de la materia prima y de la mano de obra, es decir el costo primo, lo que en buena medida facilitaba su determinación porque estos dos elementos pueden identificarse plenamente a un producto. Cuando irrumpen las máquinas en el proceso productivo la

determinación del costo se complica por la dificultad de cargar la parte del costo de la inversión en maquinaria (depreciación) a los productos. Esta dificultad crece en la medida que las máquinas van sustituyendo al hombre en el proceso de fabricación, y como éste ha sido el sino de la fabricación, cada vez los sistemas de costos han tenido que adaptar y buscar mejores métodos para cargar la depreciación correspondiente a los productos y los elementos conexos a ella.

Tomando en consideración los elementos anteriores, reconocen los textos sobre el tema que, en sus orígenes, el costo de los materiales y de la mano de obra que eran la parte más importante del costo total, no tenían especial dificultad en identificarse al producto por lo que resultaba relativamente sencillo determinar el costo del producto. Los Gastos Indirectos de Fabricación eran irrelevantes y podían prorratearse de manera sencilla con base en el costo primo o en las horas laboradas con bastante aproximación a la fuente que los origina. Cuando los Cargos Indirectos adquieren mayor importancia dentro del costo total, el problema principal de la Contabilidad de Costos pasa a ser cómo distribuir tales costos al producto. Pero esto se complica más si reconocemos que no sólo la depreciación aumentó, sino las partidas conexas a ella como serían: el consumo de energía eléctrica, las refacciones, las reparaciones, los lubricantes, etcétera. Mucho tiempo ha pasado en el que la gran mayoría de las empresas que utilizan sistemas de Contabilidad de Costos han utilizado las bases de costo primo o de horas trabajadas para prorratear los Indirectos.

Por otra parte, a finales del siglo pasado y principios de éste, se crean los costos estándar como resultado de la importancia que para una buena administración se tiene de contar con un sistema de costos que tome en cuenta la eficiencia en la producción. La necesidad de conocer previa a su fabricación los costos para la toma de decisiones, ha resultado, de acuerdo con los principales tratadistas del tema, el descubrimiento más importante en costos del siglo actual.

A su vez, igualmente a principios del siglo, como producto de la tecnificación acelerada acompañada de técnicas de producción nuevas y con gran sentido administrativo, nace el costeo directo (o variable) que plantea la necesidad imperiosa de separar los costos en fijos y variables para conocer el efecto importantísimo que tiene el volumen de producción en los costos y que es fundamental para la toma de decisiones. Hay autores, encabezados por Armando Ortega Pérez de León, que siguen refiriendo que es éste el verdadero gran descubrimiento en cuanto a costos se refiere. Las intensas y largas polémicas que se dieron en la década de los cincuenta entre los apoyadores y los detractores del costeo directo que fueron llevados a cabo a través de las principales revistas de la profesión, guardan un lugar histórico en nuestra especialidad pues denotó la importancia que se daba a la investigación en nuestro ámbito.

Estos sistemas, el estándar y el costeo variable, que son fundamentalmente aplicables en el área de producción, fueron prolíficamente utilizados en todas las ramas económicas que surgían con la evolución de la economía. Así, se aplicó al sector petrolero (extracción, producción, refinación petroquímica), al sector eléctrico, al sector de la construcción, al sector informático, al sector agrícola y, a su ámbito tradicional: la fabricación de bienes.

Una derivación fundamental del costeo estándar es la elaboración de los presupuestos. Estos son igualmente una herramienta que facilita la tarea de dirección en todas las áreas de una organización porque contempla las necesidades futuras de recursos materiales y humanos, de estándares de tiempos y de movimientos y de estudios profundos de cada uno de los elementos de la empresa para asegurar el rumbo a seguir. El presupuesto así elaborado, parte fundamental de los costos estándar, no deja a la suerte ningún elemento

que pueda desviar la ruta que se ha trazado por lo que garantiza en buena medida los resultados planeados. Aunque reconocemos que esta aseveración es temeraria no deja de tener razón de ser, con la salvedad de los casos de crisis económicas generales que pueden arrastrar a cualquier entidad o país.

Transcurrieron casi seis décadas en que pareció que estos métodos científicos de costos daban respuesta a las principales inquietudes de los administradores en cuanto a la determinación del costo y a su función como elemento de control y de toma de decisiones.

A principios de la década de los ochenta surgen nuevos métodos de costeo que se adaptan a sectores de la economía que los costos anteriores no lo hacían naturalmente. Por ejemplo: los costos de servicios bancarios, de transporte, de comida rápida, de restaurantes, de hoteles, etcétera. En suma, el sector terciario de la economía que no tiene los elementos tradicionales del costo (materiales, mano de obra y costos indirectos). Estos nuevos sistemas además de resolver de manera natural los problemas de costeo, control y toma de decisiones en este sector han demostrado tener aplicación igualmente en la industria de la fabricación. A. Ortega parece confirmar el punto de vista expuesto, en el siguiente párrafo: "Aunque más adelante veremos cómo la contabilidad de costos puede aplicarse, con ventajas manifiestas, a cualquier tipo de actividad económica y no se circunscribe, como originalmente se creía, a las empresas fabriles o industrias de transformación, es necesario reconocer, dentro de esta fase inicial del estudio, que surgió originalmente en el seno de las organizaciones fabriles y que su aplicación a los otros campos cristalizó en otra época posterior, cuando ya se habían advertido los beneficios que brindaba su técnica y se evidenciaban las ventajas de hacerla extensiva a nuevas áreas."²

I.3 Posibilidades de aplicación a microempresas

A continuación listamos casos que señalan la aplicación de costos en empresas muy pequeñas, o casos que sustentan su incorporación a ellos.

En el primer Congreso Nacional de Costos celebrado los días 28 y 29 de noviembre de 1996 que se llevó a cabo en la Facultad de Contaduría y Administración de la Universidad Nacional Autónoma de México, en la conferencia inaugural que impartió el Dr. David Noel Ramírez Padilla, Rector del Instituto Tecnológico de Estudios Superiores de Monterrey, indicó que ellos implantan el sistema de costos ABC en microempresas y que como el costo es el principal problema, negocian con los clientes no cobrar sino hasta que se determine la utilidad que reportó dicho sistema y sobre ella recibir un porcentaje. De esta aseveración se deriva que los sistemas de costos pueden aplicarse a microempresas. Sin embargo debe reconocerse que como estas entidades están manejadas generalmente por personas con baja escolaridad resulta difícil el acceso a ellas a pesar de las bondades que su implantación pudiera reportar.

Los casos que refiere Nacional Financiera, S.A. de sistemas de costos en microempresas refuerzan la aplicación del ABC.

Desde el punto de vista teórico no se contempla ningún impedimento para que se pueda implantar el sistema de costos ABC en una microempresa, pero como ya se dijo las limitaciones principales parecen ser dos: el costo de implantación que es muy elevado y el nivel de escolaridad de los dueños que no les permite comprender las ventajas que tiene en

² Ortega Pérez de León, Armando, *Contabilidad de Costos*, pp.35 y 36

cuanto a conocimiento de sus costos, los elementos de control y los elementos que proporcionan para tomar decisiones.

En la misma empresa que aplicaremos el sistema ABC, ya tiene un sistema de costos, que está expuesto en la revista Contaduría y Administración de julio de 1996.

En el V Congreso Internacional de Costos celebrado en Acapulco, Guerrero del 21 al 24 de julio de 1997 se abrió un capítulo de sistemas de costos en microempresas recibíendose los siguientes trabajos³:

**SISTEMA DE CONTABILIDAD MATRICIAL (SICOGEMA, V. 4.0):
HOJA DE TRABAJO PARA LA ADMINISTRACIÓN DE LOS EGRESOS E
INGRESOS, DIRIGIDO A LA MICRO Y PEQUEÑA EMPRESA**

JOSÉ LUIS RUIZ GUZMÁN,

UNAM, Facultad de Estudios Superiores Cuautitlán,
Laboratorio Ciencia de los Alimentos, Edificio de Postgrado,
Campo 1, Cuatitlán Izcalli, Edo. México. C.P. 54740

Resumen

El "Sistema de Contabilidad General Matricial, versión 4.0" con orientación a la micro y pequeña empresa, ofrece manejar en un solo documento de trabajo, la administración de los egresos e ingresos de la operación diaria, a través de una lógica matricial que facilita el proceso de capacitación y su aplicación práctica de aquellos usuarios que no tienen formación en el área contable o administrativa. El sistema propuesto permite registrar, planear, programar y controlar el flujo de información sobre costos, ventas, precios y utilidades de la operación diaria de manera sencilla y confiable a través de dos vías, el registro manual sin el empleo de sistemas de cómputo y otra vía es haciendo uso del programa de la hoja de cálculo "Excel" de "Microsoft"

**IMPLEMENTACIÓN DE UN SISTEMA DE COSTOS ESTIMADOS PARA
LA INDUSTRIA DEL JABÓN**

JORGE GÓMEZ JIMÉNEZ

Universidad del Valle de México, Campus Guadalupe

Insurgentes.

Basiliso Romo Anguiano No. 225, Col. Guadalupe Insurgentes

Resumen

El presente trabajo ha tenido como objetivo implantar y/o desarrollar un sistema de costos estimados (el cual es una técnica de costos predeterminados), sistema con el cual se consigue calcular los costos del producto antes de la elaboración del mismo, y en ocasiones durante la producción del mismo.

Con el uso de los costos estimados, básicamente se busca pronosticar el costo del material, los costos fijos y los costos variables que se convierten posteriormente en artículo terminado. Este pronóstico se consigue con mayor exactitud después de realizar las respectivas conciliaciones o comparaciones entre el costo estimado y el costo real, ya que el costo estimado se deberá de ajustar de acuerdo a la realidad.

De lo anterior se desprende que los costos estimados indican lo que pueden costar nuestros materiales, nuestros gastos fijos y nuestros gastos variables, durante un periodo determinado, pronosticado sobre bases no siempre reales totalmente.

³ Cuadernillo de programa y resúmenes del V Congreso Internacional de Costos, 1997

Cabe mencionar que el sistema de costos a implantar está enfocado básicamente a la industria del jabón; el tipo de jabón a producir para relacionar el presente trabajo, es jabón de baño, es decir, jabón para limpieza personal.

GESTIÓN DE REDUCCIÓN DE COSTOS APLICADA A LAS PEQUEÑAS Y MEDIANAS EMPRESAS (PYMES)

CR.MANUEL O. CAGLIOLO

CR.MIGUEL A. LISSARRAGUE

CR.GUSTAVO A. METILLI

Profesores de la Facultad de Ciencias Económicas de la
Universidad Nacional del Centro de la Provincia de Buenos
Aires. - UNICEN -

9 de julio 4421 - 7000 - Tandil - Provincia de Buenos Aires -
Argentina

Resumen

Se parte de la idea de compatibilizar los criterios de racionalización de costos con los de reducción, aplicados a pequeñas y medianas unidades económicas.

Nos pareció sumamente importante bocetar la realidad argentina para ese tipo de empresas y tratar de conciliar criterios que permitan la instalación de programas de reducción de costos tan necesarios en la realidad. La aplicación de principios de gestión, la relación ingreso - costo, la conveniencia de programas que perduren en las empresas nos parecieron pautas comunes adaptables al tipo de empresas a que está dirigida la idea.

En diversas publicaciones de revistas norteamericanas hemos visto que se aplican sistemas de costos en pequeños negocios de servicios, así como que hemos encontrado software en contabilidad de costos que hace pensar que estos sistemas son aplicados masivamente a todo tipo de tamaño de empresas.

A partir de las referencias anteriores, puede concluirse que no se aprecia imposibilidad alguna para la aplicación de sistemas de costos a microempresas.

CAPÍTULO II
NUEVOS MÉTODOS DE COSTEO

Según Alfredo Romero Ceceña⁴ existen los siguientes métodos de costeo: Costeo Basado en Actividades, Back-Flush Accounting, Ciclo de Vida, Throughput Accounting, Cadena de valor, y su propuesta de un modelo matemático.

II.1 Costeo Basado en Actividades (Activity Based Costing)

La mayor parte de las ideas que a continuación exponemos, con respecto al ABC, fueron tomadas básicamente del libro de Brimson⁵, respetamos la estructura que este autor propone para exponer el método. Sin embargo, eliminamos partes que no corresponden al trabajo que nosotros realizamos y que se aplicaría a otro tipo de empresas.

La contabilidad por actividades parte de la base de que las actividades consumen recursos y los productos consumen actividades. Los Materiales, la Mano de Obra y los Gastos Generales son imputados a las actividades y el costo de las actividades es asignado al producto de acuerdo con el uso de cada actividad. La contabilidad por actividades antes de llevar los costos (Materiales, Mano de Obra y Gastos Generales) al producto los imputa a la actividad. Cuando la empresa divide el proceso de producción en actividades desaparecen los costos directos e indirectos, se establece una relación de causa-efecto y muchos de los costos de apoyo son cargados directamente al producto de tal manera que este sistema se enfoca en el costo total de la empresa y no sólo en el costo de producción.

El sistema tradicional en empresas industriales supone que el costo del producto está formado por tres elementos: Materiales Directos, Mano de Obra y Gastos Generales de Producción. Los Materiales y la Mano de Obra Directa son fácilmente identificables con el producto, por el contrario los Gastos Generales no se pueden imputar directamente a los productos por tal motivo se utiliza una base de asignación que se obtiene dividiendo estos gastos entre horas de mano de obra directa u horas máquina y en algunas ocasiones también se utilizan los materiales directos. Una vez que se tiene la base de asignación los Gastos Generales se distribuyen a centros de costos (por lo general departamentos) y a partir de ahí se distribuyen a los productos.

En la contabilidad tradicional los costos de venta y administración no son considerados como parte de los costos generales de producción porque benefician a la empresa en su

⁴ Romero Ceceña, Alfredo, *La contabilidad gerencial y los nuevos métodos de costeo*, pp.7-8

⁵ Brimson, James A., *Contabilidad por actividades*

totalidad. Estos costos están formados por salarios, publicidad, muestras, comisiones, etc. que se requieran para llevar a cabo la venta y la distribución del producto.

La contabilidad tradicional asigna los costos generales en lugar de imputarlos. Esto significa que entre los gastos generales y los productos se puede establecer una relación de causa-efecto esto a través de actividades, por ejemplo dentro del departamento de compras está la actividad de almacenaje de materiales su costo puede ser perfectamente identificado con el producto que se está almacenando lo cual hace innecesaria su asignación puesto que se puede imputar al producto. De esta manera se evita una distorsión en el costo de otros productos que no utilizan dicha actividad ya que la asignación consistiría en repartir este costo entre el total de los productos.

Los costos indirectos (gastos generales) han crecido tanto que se han convertido en un componente significativo del costo total del producto. Esto se debe a la automatización en la producción por lo tanto la mano de obra ya no es el factor predominante de producción por lo que el utilizar las horas de mano de obra como base de asignación de los gastos generales distorsiona el costo del producto. Como ya se mencionó, las actividades permiten imputar directamente el costo al producto y reducir los gastos no imputables y en consecuencia reducir la distorsión.

Se dice que el tratamiento que la contabilidad tradicional da a los gastos de venta y administración es erróneo ya que muchos de estos gastos están directamente relacionados con un producto específico. La publicidad es el caso, cuando se anuncia algún producto se afecta de manera indirecta a toda la empresa pero se considera que la finalidad es aumentar las ventas de un producto específico. A otros costos como atención a clientes, comisiones trámites de venta, etc. se les puede dar un tratamiento similar ya que están relacionados con el producto.

Los gastos generales frecuentemente se asignan en proporción al volumen del producto por lo que los productos de mayor volumen tienen un cargo más alto que los de poco volumen, aquí puede existir una distorsión puesto que los factores que han contribuido al incremento de gastos generales han sido la diversificación y complejidad del producto lo que indica que no precisamente el producto de alto volumen tiene que ser el más complejo. Sin embargo, habrá costos que sí varíen en proporción a la cantidad de producto pero esto es justamente lo que las actividades ayudan a identificar.

Dividir la empresa en actividades permite conocer el funcionamiento de la misma puesto que las actividades describen lo que las personas hacen, también permite analizar el procedimiento para llevar a cabo cada una de ellas y buscar una mejor manera de realizarlas (si es necesario), además es posible detectar tiempos perdidos y buscar como eliminarlos. Sin embargo, esto es muy difícil puesto que en la mayoría de los casos la gente pone resistencia a reportar lo que realmente hace, se dice que llenar un reporte con detalle es muy complicado y requiere demasiado tiempo esto significa que las personas dedicarían más tiempo al reporte que a su trabajo. Algo que siempre debe estar presente dentro de cualquier sistema de costos es que el beneficio no sea menor que el costo. Es innegable que para la gerencia la información que proporcionan las actividades es muy valiosa, es decir, el gerente que conoce las necesidades de la empresa puede definir qué es lo que se tiene que hacer para cumplir con los objetivos corporativos y verificar que lo que se hace realmente contribuye al logro de éstos. Dentro de los objetivos que tiene una empresa seguramente está el ofrecer los precios más bajos y la buena calidad del producto ya que de esto depende la preferencia del cliente.

Al contar con información razonablemente precisa y detallada es más fácil alcanzar los objetivos ya que la identificación de problemas y la solución de ellos es más rápida. Al referirnos a información razonablemente precisa queremos decir que el problema de asignar los costos al producto ha sido y sigue siendo cómo asignar los gastos que no se pueden identificar directamente con el producto, pues a través de las actividades muchos de esos costos indirectos se convierten en directos. Aquellos costos que a pesar de tener información por actividades no es posible identificarlos directamente con el producto se pueden distribuir por medio de los inductores (o direccionadores) de costos que en otras palabras son los motivos que causan la actividad lo cual obliga a rastrear el costo para saber que relación puede tener con el producto y buscar una base adecuada de asignación.

Las actividades son determinadas de acuerdo con los objetivos de información que se requieran los cuales pueden ser los departamentos de la empresa, las ventas, las compras, las finanzas, etcétera. Las actividades se identifican con determinadas funciones, por ejemplo, dentro del departamento de contabilidad el objetivo podría ser obtener información financiera pero para poder cumplir con este objetivo es necesario realizar actividades tales como la revisión de facturas y la elaboración de cheques entre otras, entonces todos los costos ocasionados por estas actividades serán cargados a las mismas puesto los gastos generales se irán imputando a la actividad con la que estén relacionados.

Para imputar los costos al objetivo final (el producto) hay que realizar una lista de todas las actividades identificadas en donde se presenten el costo y la medida de actividad (podrá ser la misma para varias actividades) para cada una de ellas. Según Brimson la contabilidad por actividades se enfoca en el costo de las actividades por lo que determinar el costo del producto resulta secundario pues una vez que se conozca el costo de la actividad resulta más fácil imputarlo al producto ya que se tiene conocimiento de cuánto de una u otra actividad consume el producto. Muchas actividades son imputables directamente porque sus características así lo permiten pero para aquellas que no sea el caso existen los ya mencionados inductores de costos.

En la contabilidad por actividades el costo del producto es la acumulación de los costos de cada actividad que son consumidas por el producto incluyendo aquellas actividades secundarias que sirven de apoyo para la fabricación, lo que quiere decir que el producto no sólo consume materiales y mano de obra sino que para poder fabricarlo hay que utilizar máquinas, instalaciones, energía eléctrica, etcétera. No es necesario acumular el costo de las actividades imputables en una cuenta de gastos generales, las actividades que no estén relacionadas directamente con el producto son no imputables y por lo tanto hay que asignarlas al producto a través de una medida más general como por ejemplo el número de horas de producción.

Para llevar a cabo la contabilidad por actividades hay que:

1. Realizar una lista de actividades que describa el proceso de elaboración del producto, esta lista deberá incluir tanto actividades de producción como de apoyo, cada actividad tendrá medida de actividad, cantidad de actividad y costo de la actividad.
2. Determinar los costos de materiales a través de una lista de materiales que refleje los costos de los materiales adquiridos o fabricados más todos aquellos costos necesarios para trasladar el material en caso de que sea comprado y si fuera producido también habrá que acumular los gastos relacionados con esta actividad.
3. Determinar los costos de mano de obra directa partiendo de la base de que los empleados realizan actividades y que los productos las consumen. Entonces la mano de

- obra se imputa a la actividad y posteriormente al producto, el costo que se cargue al producto dependerá de la cantidad de actividad que éste use.
4. Determinar el costo de las actividades que estén formadas por costos imputables como costos de tecnología, costos de ingeniería que incluyen todos aquellos costos relacionados con el desarrollo del producto y el diseño de nuevos productos, costos de manejo de materiales que se pueden identificar directamente con el producto ya que están formados por los registros, el movimiento y el almacenamiento de materiales y costos de venta que están integrados por los gastos que se realizan para llevar a cabo la investigación de mercado, la publicidad en los medios de información, la atención a clientes, la emisión de información sobre ventas, la elaboración de volantes, catálogos, etcétera.
 5. Determinar el costo de las actividades secundarias para posteriormente asignarlas a las actividades primarias y por último imputarlas al producto.

II.1.1 Análisis de actividades

El análisis de actividades identifica a las actividades más importantes de la entidad, es decir, las operaciones que realiza la empresa. Dicho análisis permite entender como funciona la empresa y por medio de la calidad y oportunidad mejorar el rendimiento de las actividades. Por medio de este análisis de actividades sabemos como se están administrando los recursos y qué consumen las actividades para posteriormente mejorar su costo.

Uno de los objetivos del análisis de actividades es mejorar el aprovechamiento de los recursos que consumen, así como mejorar la manera en que se realizan para hacerlas más eficientes.

Para poder entender el funcionamiento de la empresa es necesario descomponerla en operaciones más elementales (esto se hace bajo la premisa de que es más difícil estudiar a una empresa de forma completa que estudiar sus componentes individuales) y a través de estas operaciones evaluar como está funcionando y así poder mejorar las actividades o en su caso eliminar las actividades despilfarradoras las cuales hacen que el costo se eleve.

La información que comúnmente se relaciona con las actividades son:

- Proceso del negocio
- Factores de producción
 - Material indirecto
 - Mano de obra
 - Tecnología directa
 - Instalaciones
 - Gastos generales
- Tiempo

II.1.2 Metodología del análisis de actividades

El análisis de actividades se realiza de la siguiente manera:

1. Determinar el alcance de las actividades. Se deberá definir que se quiere con el análisis de actividades.

2. Determinar las unidades de análisis de la actividad. La entidad deberá ser dividida en departamentos esto se logra al ubicar el organigrama de la empresa así como el personal que labora dentro de cada área.
3. Definir las actividades. Hacer un inventario de todas las actividades realizadas por la empresa. El nombre de las actividades podrá ser de lugares, personas o cosas que jueguen un papel relevante con respecto a una actividad particular. Para identificar el tiempo consumido por las actividades se recomienda el uso de hojas de trabajo o cuadros de distribución de trabajo. Las actividades se pueden definir por medio del estudio de unidades organizativas (departamentos) con el fin de identificar sus funciones. Este enfoque se basa en el conocimiento de las operaciones de la empresa utilizando el método Delphi en donde se interroga a las personas expertas tales como: jefe de los departamentos, encargados, etc., para identificar las actividades actuales y los recursos utilizados. Los datos se recopilan por medio de entrevistas, cuestionarios, paneles de expertos y la observación. En el análisis organizativo se debe:
 - Analizar la clasificación del trabajo. Se analiza a la organización observando la cantidad de empleados equivalentes al tiempo total empleado por las actividades.
 - Revisión de los registros. Se revisan los registros disponibles para apoyar la veracidad del tiempo consumido por las actividades.
 - Realizar entrevistas al personal clave. La entrevista deberá ser previamente preparada y se aplicará a las personas directamente involucradas. La ventaja de la entrevista es que a través de ella se obtiene un contacto directo de persona a persona logrando una aproximación al puesto de trabajo. Pero una desventaja es que el empleado puede proporcionar información incorrecta al momento de describir sus puestos de trabajo. El cuestionario es un método más económico para reunir información acerca de las actividades. Estos son más eficaces cuando se aplican a los directivos y empleados administrativos. A través de la entrevista se elabora una lista de actividades con su definición respectiva. Otro método útil para obtener información de cada actividad es el diccionario de actividades clasificadas de acuerdo al trabajo.
 - Observar las actividades. La entrevista deberá ser enriquecida con la observación física con el fin de identificar las actividades repetitivas.
 - Revisar diarios y registros. Revisar los formatos que se tiene de los trabajadores para identificar las operaciones que realizan y el porcentaje de tiempo empleado. El llenado de estos registros requiere responsabilidad y habilidad por parte del empleado para registrar sus actividades en lenguaje claro y conciso.
 - Consultar al panel de expertos. Un panel de expertos puede dar una definición más precisa basada en su experiencia esto se hace a través de una reunión de un grupo de empleados del área analizada.
 - Revisar hojas de comprobación. Se registra el número de veces en que ocurre una actividad para saber con qué frecuencia se producen determinados eventos.
4. Racionalizar las actividades. Un paso importante para definir correctamente las actividades es crear una lista de actividades. La actividad debe ser simplificada para hacerla más fácil de entender ya que un análisis de actividades detallado invalida la contabilidad por actividades. Sin embargo un sistema excesivamente simple no proporciona el nivel detallado necesario. La contabilidad por actividades requiere que muchas tareas sean agrupadas en diferentes actividades pero para mejorar el rendimiento de una actividad es necesario conocer las operaciones que la componen esto es porque una actividad es demasiado general para identificar el lugar donde se

pueden implantar cambios para lograr mejoras. Se debe evitar agrupar actividades distintas, el problema más frecuente en el análisis de actividades no es descomponer a la entidad sino agrupar actividades.

5. Clasificar a las actividades en primarias y secundarias. Las actividades deben ser clasificadas en primarias y secundarias, esta clasificación es necesaria para prorratear el costo de las actividades secundarias entre las actividades primarias para que se distribuya el total del costo según las actividades primarias.

II.1.3 El costo de la actividad

El costo de la actividad es el gasto total de todos los factores que son consumidos para realizar dicha actividad.

El costo de la actividad se expresa en términos de medida de actividad por el cual el costo de un proceso varía con respecto a otro. Para que finalmente los costos de la actividad sean asignados a los objetivos del costo como productos, procesos u órdenes de trabajo.

Una actividad es un grupo de tareas que consumen recursos para producir una salida específica (resultado). El enfoque convencional de la contabilidad de costos sólo considera el costo total de la actividad sin tomar importancia a su salida.

La medida de actividad se utiliza para asignar los recursos consumidos por los productos, procesos u órdenes de trabajo. Para una apropiada asignación de los costos a los productos se debe determinar que cantidad de cada actividad consumen los productos.

El modelo de comportamiento del costo de una actividad se define como la variación del costo de una actividad con respecto a los cambios en el volumen de la actividades.

Según el concepto de la asignación directa todos los recursos son inversiones y por lo tanto la dirección debe recuperar todos los costos asociados con la inversión. Se dice que se debe vender a los productos con todos los costos que utilizaron para crear una expectativa en el mercado.

II.1.4 Establecer una relación causal

El costo es imputable cuando se puede establecer una relación causa-efecto entre el factor de producción y una determinada actividad. Cuando un recurso apoya a varias actividades, el recurso se divide por éstas por medio de una relación causal (relación en donde un factor de producción es consumido de manera directa por una actividad).

Las bases causales más típicas son:

- | | |
|-----------------------|------------------|
| - Personas | Tiempo |
| - Tecnología | Horas máquina |
| - Instalaciones | Metros cuadrados |
| - Servicios generales | Kilovatios |

El costo de una actividad incluye todos los factores de producción consumidos, los cuales están compuestos por personas, maquinarias, viajes, suministros, sistemas informáticos y otros recursos, cada factor de producción significativo es incluido en el costo.

La medida de actividad puede ser una entrada, una salida o un atributo físico así tenemos:

- | | |
|---------------------|---------------------|
| Actividad | Medida de actividad |
| - Cuentas por pagar | Facturas / cheques |

- Cuentas por cobrar Pedidos clientes / número de clientes
- Compras Órdenes de compra
- Evaluación de proveedores Cantidad de proveedores

II.1.5 Características de la medida de actividad

1. La medida de actividad ideal es sencilla de comprender fácil de medir, y está relacionada directamente a los factores de producción.
2. Debe existir una relación directa entre los cambios de volumen de medida de actividad y los factores de producción.
3. La medida de actividad puede ser el número de horas de mano de obra directa u otro factor.
4. Por medio de la medida de actividad se puede ver si las actividades se hallan sujetas a prioridades de costo.
5. Cuando se conoce el costo de la actividad se puede planificar, evaluar y lograr presupuestar dicha actividad.

La medida de actividad representa el factor por el cual los costos de un proceso dado varía más directamente, pero no es el inductor de costos. El inductor del costo es un factor que origina un costo, por lo tanto, son las causas primeras del costo y deben ser eliminadas de la actividad analizada.

II.1.6 Cálculo del costo de una actividad

El costo de una actividad es el resultado de asignar el gasto total de todos los factores que se utilizaron en una actividad, y se expresa en función de una medida de actividad razón por la cual el costo de un proceso varía con respecto a otro.

Los pasos para el cálculo del costo del producto son:

1. Determinar el tipo de costo. Para calcular el costo de una actividad lo primero que se tiene que hacer es determinar el tipo de costo ya sea costo real, estándar, presupuestado, planificado o proyectado. El costo real es un costo exacto pagado por un factor de producción en función de una transacción financiera. El costo presupuestado es el costo que refleja la opinión de la dirección, es el escenario más probable o futuro de la empresa, aquí se expresa lo que la dirección quiere que ocurra más que lo que realmente ocurre. El costo estándar es un costo predeterminado que se determina a través de un estudio analítico. El costo planificado es el que deriva de la estrategia de los sistemas operativos y por último el costo proyectado es el que deriva de un estudio de ingeniería industrial que permite ver cómo se ejecuta una actividad y determinar qué mejoras requiere para lograr un rendimiento. Una vez que se elige el tipo de costo se determina el periodo de tiempo en que se utilizará.
2. Imputar los recursos. La fuente principal de datos de costos puede ser el mayor general, un análisis de ingeniería industrial o una relación estimada de actividades similares. Se hacen grupos de costos con los diferentes tipos de gastos relacionados con el mayor general para introducir los gastos en su totalidad a la actividad en vez de ser introducidos por separado. Las categorías de gastos por naturaleza incluyen materiales, mano de obra, tecnología, servicios, plantas e instalaciones, fletes, viajes, impuestos, inventarios, sistemas informáticos, etcétera. Se debe establecer una relación causal la

cual se da cuando se puede demostrar que un factor de producción es consumido de manera directa por una actividad. El tiempo es un elemento común entre el factor de producción y una actividad; algunos ejemplos de relaciones causales son: personal-tiempo, tecnología-horas máquina, instalaciones-metros cuadrados, etcétera. El costo del personal se asigna con base en el tiempo consumido, si los empleados trabajan en varias actividades el tiempo se reparte entre éstas. El tiempo consumido se obtiene por medio de entrevistas, registros, diarios y otras técnicas. El costo del personal es asignado a las actividades multiplicando el costo del mismo por el tiempo utilizado durante el proceso, existen tres métodos para asignar el gasto del personal a las actividades y son:

- Mano de obra total. En este método se tiene el total de los sueldos y el total del tiempo consumido por cada actividad se saca un porcentaje y se multiplica por el total de sueldos.
 - Código laboral. Lo primero que se hace es determinar los grados o niveles de la mano de obra para ponerles un código, ya codificados los puestos se saca el salario promedio para obtener la tarifa horaria (es igual al salario promedio entre las horas trabajadas por actividad). Lo siguiente es multiplicar las horas trabajadas en cada actividad por la tarifa horaria.
 - Método de empleado específico. Se deben tener todas las actividades que realiza un empleado así como el tiempo consumido en ellas. El costo total de las actividades se determina multiplicando el tiempo de cada actividad entre la cuota por hora (sueldo del trabajador entre las horas trabajadas) de cada trabajador que realizó la actividad; el resultado de cada empleado se suma para obtener el costo total de la actividad.
3. Determinar la medición del rendimiento de la actividad. La actividad se expresa en términos de medida de rendimiento estas medidas nos responden las siguientes preguntas ¿cuánto cuesta?, ¿cuánto tiempo toma? y ¿cómo se realiza la actividad?.
 4. Seleccionar la medida de la actividad. La medida de actividad puede ser una entrada, una salida o un atributo, al seleccionarse la medida de la actividad esta debe ser válida.
 5. Asignar las actividades secundarias. Las actividades primarias son las que contribuyen directamente al cometido de la entidad. Las actividades secundarias son las que apoyan a las actividades primarias. Las actividades secundarias son asignadas a las primarias porque asisten a éstas.

De aquí en adelante, es decir, de los apartados que van del II.2 al II.6, tomamos la explicación que expresa Alfredo Romero Ceceña en el texto que ya hemos referenciado.

II.2 Back-Flush Accounting

El método "Back-Flush Accounting" trabaja en un ambiente de inventarios justo a tiempo (just in time), lo que quiere decir que los inventarios tanto de materiales, como de proceso y productos terminados son reducidos al mínimo, y esto justifica que lo que caracteriza este pretendido método es que en la mecánica contable solamente se cargue a la cuenta de Producción en Proceso, el costo de la materia prima utilizada (que por cierto propone que este asiento contable se haga con base en los cálculos que se obtengan de multiplicar los productos terminados a fabricar por el número de materiales que lleva cada

artículo), y por lo que respecta a la Mano de Obra y a los Cargos Indirectos de Fabricación, se contabilice el cargo directamente a la Producción Terminada.

Con base en esto, la eliminación del cargo a Producción en Proceso de la Mano de Obra y de los Gastos de Fabricación, resulta muy elemental para pretender que esto implica un nuevo método de costeo. Desde nuestro punto de vista es exagerado y un error metodológico presentarlo así, pues el alcance de un método incluiría nuevas bases de aplicación, elementos del costo diferentes, etcétera.

II.3 Cadena de Valor

Refiere el autor que según Michael Porter toda empresa debe desarrollar una estrategia competitiva para adquirir una mejor posición en el mercado y que esto se logra principalmente con reducción de costos o con diferenciación de sus productos. Aunque no lo dice textualmente, interpretamos, a partir del ejemplo que da, que este nuevo método de costeo implica que para determinar el costo del producto se incluyan otras actividades adicionales a las del costo de producción y que son aquellas que tienen que ver, entre otras, con que el producto esté en manos del cliente. En resumen, se trata de reafirmar que el costo de un producto no es solamente el costo de fabricación sino que deben de incluirse otros costos que tienen que ver con la concepción del artículo, con su diseño, con la ingeniería del producto y dentro de la producción, con la calidad; además, agregar los costos de distribución, de venta y de publicidad y promoción entre otros.

En el método tradicional los costos de diseño, ingeniería, control de calidad, distribución, publicidad, se cargan a los departamentos responsables de dicho costo. Resulta por lo tanto, una ventaja para efectos del análisis del costo del producto y de la toma de decisiones que deban incluirse todos los costos que tienen que ver con un artículo.

II.4 Ciclo de Vida del producto

Berliner y Brimson, según Romero Ceceña⁶, consideran que una gran cantidad de costos, en la mayoría de los casos más del 90%, no son los costos de elaboración de un producto, sino los que tienen que ver con la fase preoperativa de éste; estos incluyen desde su planeación hasta su entrega: diseños, soportes logísticos, etcétera. Esto le hace justificar que se consideren todos los costos que tienen que ver con la planeación, producción y distribución de un producto para que se carguen a éste. La diferencia con Cadena de Valor, es que en el método de Ciclo de Vida del producto, se determina cuál será el tiempo que estará el artículo en el mercado, para amortizar en él todos los costos que les correspondan. Es claro que este método está emparentado con el método Cadena de Valor, antes reseñado, y que en ambos casos, Romero Ceceña se refiere a ellos como que se llevan a cabo en un ambiente de costeo por actividades.

Vale la pena mencionar que Charles Horngren reputado como la máxima autoridad de costos en Estados Unidos de Norteamérica inicia su texto *Contabilidad de costos: un enfoque gerencial* (en la edición de 1997), con casos en que maneja conjuntamente ABC con Cadena de Valor y Ciclo de Vida, lo que refuerza nuestra idea de que se está hablando de un sólo y mismo método con diversas consideraciones novedosas e interesantes para empresas de importancia en cuanto a su magnitud, o en las que por lo menos, dichas

⁶ Romero Ceceña, Alfredo, *op. cit.*, pp.89-95

empresas son creadoras de nuevos productos y cuentan con la tecnología necesaria para diseñar, producir y vender.

II.5 Throughput Accounting

Según nuestro autor, que toma como base a Galloway y Waldron⁷, el fundamento teórico de este método es que igual a los anteriores, los inventarios deben reducirse al mínimo, y a partir de esto, se considera que sólo la materia prima es costo; y la mano de obra y los cargos indirectos de fabricación son costos fijos, por lo que se llevan a resultados y no a inventarios vía costos. Partiendo de esta premisa, determina el ingreso por facturación (throughput) de un artículo cotejándolo con su costo para determinar cuál o cuáles dejan mejor tasa de ganancia para implicar que aquellos que tienen la más alta son los mejores y viceversa. A su vez, hay que considerar la capacidad productiva de cada uno de los productos, así como la absorción de costos fijos y su efecto en los "cuellos de botella".

Resulta discutible que se pretenda que la mano de obra (MO) siempre se considere como costo fijo. Habrá casos en que tenga un fuerte componente que lo haga conveniente tratarse como tal, pero también hay casos, como el de la empresa en la que aplicaremos nuestra tesis, en que la mano de obra es el elemento más variable de los componentes del costo del producto. Se comprende que al tratar la MO como fija simplifica cálculos y operaciones, pero no es éste el *leit motiv* de un sistema de costos, sino principalmente determinar correctamente el costo de los artículos que se fabrican, con un razonable costo. Lo mismo puede decirse con respecto a algunos Cargos Indirectos de Fabricación que su comportamiento es altamente variable (pensamos en nuestro mismo caso, en el que la energía eléctrica es un elemento muy importante del costo y varía directamente en función de la fabricación de los libros que se elaboran).

Por otro lado, no resulta novedosa la pretensión de determinar utilidad por cada producto y preferir, para toma de decisiones, aquellos que aporten la mejor tasa de ganancia.

II.6 Modelo matemático

Esta es una creación de la iniciativa de Romero Ceceña, procedimiento que dice que es para disminuir los costos de la empresa aprovechando las relaciones existentes entre las actividades. Para el autor no sólo hay que estudiar las actividades para saber en cuál se pueden disminuir costos, sino también las relaciones que existen entre ellas. Ejemplifica con el costo de mantenimiento de una máquina y su propio costo, explica que hay que buscar la relación que haya entre estos elementos para saber cuánto disminuye el costo de la máquina al aumentar el costo de mantenimiento y así saber la conveniencia o inconveniencia de buscar disminuir estos costos. El autor plantea la enorme dificultad y peros que tiene este procedimiento, pues como las condiciones cambian repetidamente no se sabría con precisión por qué se dio dicho cambio y si vale la pena o no disminuir ese costo. Como éste, plantea cinco puntos más que descalifican su "método". Nos parece, otra vez, que éste no es un método de costeo sino una forma de buscar de que manera pueden reducirse costos. Igual que en los casos de Back-Flush Accounting y Throughput

⁷ *Ibidem*, pp.96-113

Accounting pensamos que implica un error metodológico como nuevos métodos de costeo, amén de lo pretencioso que resulta este tratamiento.

II.7 Target Costing

El principio del "Costeo objetivo" es que se eliminen, hasta donde sea posible, los prorrateos. Este método pretende rastrear cualquier costo (gasto, egresos, etc) para cargárselo al producto que lo originó. Este, creemos, es el principio general de la Contabilidad de Costos, pero parece ser que con la utilización de los prorrateos, se olvidó que lo fundamental es identificar la causa (de elaboración de un producto) con su efecto (el costo necesario para fabricarlo). Por esto, el esfuerzo principal del Target Costing es por ver a que producto beneficiará, para su diseño, fabricación o venta, un costo, para cargárselo a él, dejando en segundo término su cargo a un departamento, proceso, u orden. Habremos de reconocer que este es el mejor nuevo método de costeo, pues determina con la mayor precisión el costo de cada artículo. Debe asumirse, sin embargo, la imposibilidad de eliminar los prorrateos de algunos cargos indirectos.

En la conferencia magistral del Dr. Michiharu Sakurai del IV Congreso Internacional de Costos, celebrado en Campinas, Brasil, refirió que en Japón y Alemania se utiliza mucho más este método de costeo que el ABC, en comparación con Estados Unidos de Norteamérica.

CAPÍTULO III

IMPLANTACIÓN DE UN SISTEMA ABC A UNA MICROEMPRESA DEL RAMO DE LA IMPRESIÓN

III.1 Marco teórico

Sealtiel Alatríste define a los costos como "...la suma de esfuerzos y recursos que se han invertido para producir una cosa"⁸. Para Armando Ortega Pérez de León los costos son "...el conjunto de pagos, obligaciones contraídas, consumos, depreciaciones, amortizaciones y aplicaciones atribuibles a un período determinado relacionados con las funciones de producción, distribución, administración y financiamiento."⁹

La primera definición se aplica principalmente al costo unitario de fabricación, mientras que la segunda se refiere más bien al costo total de cualquiera de las cuatro funciones que enumera o, a las cuatro conjuntamente. La diferencia entre estas definiciones es irrelevante porque lo que en la definición de Alatríste puede aplicarse el "una cosa" a la producción en la definición de Ortega para tener el costo unitario bastaría con dividir el costo total por el número de unidades obtenidas a la función correspondiente. La aclaración es innecesaria porque las definiciones se refieren a ámbitos (o momentos) diferentes de la Contabilidad de Costos.

Por lo anterior entendemos que la Contabilidad de Costos es la que determina los costos, unitarios y totales en las entidades, con el propósito dar información para la toma de decisiones.

Charles T. Horngren, clasifica los costos en:

- "Costos directos de un objeto de costos: costos que están relacionados con el objeto de costos y que pueden hacerse su seguimiento de una manera económicamente factible.
- "Costos indirectos de un objeto de costos: costos que están relacionados con el objeto de costos pero que no pueden hacerse su seguimiento en forma económicamente factible. Los costos indirectos son adjudicados al objeto de costos utilizando un método de adjudicación de costos."¹⁰

En un sistema de costos lo primero que se hace es identificar el objeto de costos (el producto) para después aplicar los costos ya sean directos o indirectos. En el caso de los indirectos que no se pueden identificar directamente con un producto se buscan bases de

⁸ Alatríste, Sealtiel, *op. cit.*, p.2

⁹ Ortega Pérez de León, Armando, *op. cit.*, pp.51-52

¹⁰ Horngren, Charles T., *Contabilidad de costos: un enfoque gerencial*, p.27

asignación (prorrates) para así distribuirlos al producto. La diferencia entre ambos costos radica en que los directos se cargan a través de seguimiento (rastreado los costos) y los indirectos se cargan a través de asignaciones (prorrates).

Existen diversas clasificaciones de los sistemas de costos pero la que ha predominado es la que los clasifica en procesos u órdenes.

Nuestro trabajo (microindustria de la impresión) queda dentro del sistema de costos por órdenes de producción porque cumple con las características del sistema ya que el proceso de elaboración de libros inicia con la captura de un texto, bajo un título y continúa con la revisión, cotejo, marcaje, obtención de negativos, de placas, impresión, corte, etc. que permite seguir los cargos de los costos directos que se relacionan con el objeto de costo (el título en cuestión de 1000 o de 5000 ejemplares según el caso). La captura, cotejo, marcaje y revisión del texto, así como la elaboración de negativos, el corte, la impresión, entre otros (costos directos) se cargan a una orden a través de los reportes de producción en donde se muestra el tiempo dedicado a cada obra (orden de trabajo) para aplicar la cuota por hora ya sea departamental o sectorial.

El problema en la Contabilidad de Costos es distribuir los costos indirectos porque se tiene que buscar una base de aplicación que generalmente es en proporción a los cargos directos, esto no siempre es justo ya que hay productos que tienen mayor o menor dificultad para fabricarse dependiendo de la importancia del autor, la trascendencia del tema, el gusto del director editorial, problemas internos con máquinas, etc. lo cual no está reflejado en los cargos directos por lo que la distribución de los indirectos resultaría injusta.

Por los motivos antes expuestos nos parece adecuado implantar el costeo basado en actividades (ABC) que ofrece eliminar este problema.

A continuación se desarrolla la justificación del ABC y su posición actual en la Contabilidad de Costos.

Los creadores del Activity Based Costing (ABC) Kaplan y Johnson, dicen que "En esta época de rápidos cambios tecnológicos, de una vigorosa competencia interna y global y la capacidad de proceso de información que se expande enormemente, los sistemas de *Management Accounting* no están proporcionando información útil y oportuna para el control de los procesos, para el costeo de los productos y para la evaluación del desempeño de los directivos"¹¹. Explican que "...hay una mala interpretación que se ha extendido de que el utilizar información contable para la planeación directiva interna y el control de actividades es un fenómeno nuevo, que fue primeramente sugerido por los libros de costos posteriores a la segunda guerra mundial, así como de cursos y investigaciones. De acuerdo con este punto de vista lo inadecuado de los sistemas actuales surge por un retraso en el reemplazo de los sistemas de Contabilidad de Costos de antes de guerra diseñados para emitir reportes financieros y para propósitos de impuestos, con moderna información y sistemas contables.

"Pero el fenómeno reciente es la pérdida de los sistemas contables. Los sistemas de contabilidad para las decisiones directivas y para el control pueden encontrar sus orígenes desde las empresas de principios del siglo XIX. Presionados por la demanda de reportes externos, las prácticas de Contabilidad Directiva se desarrollaron y florecieron en una variedad amplia en el siglo XIX y principios del siglo XX.

"Solamente en los últimos sesenta o setenta años los sistemas de reportes financieros y de auditoría han realizado la función original de sistemas de Contabilidad Directiva. La

¹¹ Johnson, H. Thomas y Kaplan, Robert S., *Relevance lost-the rise and fall of management accounting*, p.xi

actual inadecuación de los sistemas contables directivos de las empresas puede ser reconocida como un declive en relevancia, relativamente reciente y no como un rezago en adaptar los sistemas de contabilidad antiguos a las necesidades actuales directivas.

“La obsolescencia de los sistemas existentes, combinados con una extraordinaria competencia y retos tecnológicos requiere que todas las organizaciones reexaminen sus prácticas existentes. Deben intentar diseñar sistemas contables completamente nuevos. No ha habido una revolución comparable en la organización y la tecnología de los procesos productivos desde el desarrollo de las líneas de producción en masa y las corporaciones multidivisionales de hace más de sesenta años.”¹²

Por otro lado, Horngren afirma que en “Muchas organizaciones que están afinando sus sistemas actuales de costeo están tomando en cuenta el costeo basado en actividades. Este se enfoca a las actividades como los objetos fundamentales de los costos. Utiliza el costo de estas actividades como la base para la asignación de costos a otros objetos de costos, como productos, servicios o clientes...El ABC no es un sistema alternativo de costeo al costeo por órdenes o por procesos. Al contrario es un enfoque que permite desarrollar las cantidades de costos utilizados en los sistemas de costeo por órdenes o costeo por procesos. La característica distintiva del ABC es su enfoque en las actividades como los objetos fundamentales de costos. En contraste, enfoques más tradicionales al desarrollo de las cantidades de costos utilizados en sistemas de costeo por órdenes o por procesos, se basan en sistemas contables (genéricos) de propósito general, que no están, configurados específicamente para las actividades que se encuentran en organizaciones individuales. El enfoque ABC es más caro que los enfoques tradicionales, sin embargo, el ABC tiene el potencial de proporcionar información que los administradores encuentran más útil para los propósitos de costeo. ¿Por qué? Porque proporciona un costeo más preciso...”¹³

Ventajas del ABC de acuerdo con sus creadores y sus seguidores:

1. La aplicación de los costos indirectos (no imputables) sustituyendo la mano de obra (cuando no tenga una relación causa-efecto) por una base de asignación (direccionador) que tenga una relación más directa con el objeto de costo.
2. Mediante el uso de actividades muchos costos que eran considerados como indirectos se convierten en directos (imputables), a través del nivel de detalle con el que se reportan las actividades, lo que evita el uso de bases de asignación.
3. Los que consumen los costos son las actividades, para posteriormente trasladarlas al producto vía direccionadores. Sin embargo, no puede dejar de mencionarse que lo que se persigue es la determinación del costo de un producto, estos direccionadores resultan prorrateos finales al producto. Seguramente es menos inequitativa, pero es un prorrateo.
4. Clasifica a las actividades en primarias y secundarias, las primeras son las que tienen una relación directa con el proceso productivo mientras que las segundas sirven de apoyo para llevar a cabo las primeras. Como ejemplo de actividades primarias en la industria de la impresión tenemos el cotejo, el marcaje, la lectura, etc. las cuales absorben el costo de las actividades secundarias como son la renta y la energía eléctrica, según el uso que hagan de éstas.

Además de las ventajas antes mencionadas encontramos que el ABC lleva implícito los métodos de “Ciclo de Vida” y “Cadena de Valor” ya que al dividir la empresa en actividades dentro de éstas se encuentra el diseño e investigación de los productos hasta la

¹² *Ibidem*, p.xii

¹³ Horngren, Charles T., *op. cit.*, p.115

venta y mercadotecnia. También toma en consideración la vida útil del producto para que absorba los costos que realmente le corresponden. Lo anterior es la justificación de la implantación del Costeo Basado en Actividades en una microempresa.

No obstante, sería inadecuado decir que para todas las empresas la mano de obra ya no es un factor representativo para hacer los prorrateos ya que en muchas empresas generalmente micro y pequeñas los costos indirectos si se consumen en función de la mano de obra. Por otro lado, es verdad que los direccionadores hacen que el costo sea más preciso pero no quiere decir que eliminen los prorrateos.

Por último, nos parece importante mencionar las opiniones de Horngren acerca del ABC:

INFLUENCIAS BENEFICIOSAS DEL ABC:

1. "El ABC ha generado un entusiasmo enorme en torno a sus ideas básicas. Es más, los investigadores están estudiando las prácticas reales de contabilidad de costos de compañías en número sin precedentes.
2. "El ABC es el intento más desarrollado y caro realizado hasta ahora para identificar y correlacionar causas (generadores de costos) y efectos (cambios en los costos). Amplía la literatura de costos que durante tanto tiempo ha advertido de cómo pueden confundir los promedios amplios.
3. "El ABC nos pide que elijamos bases de asignación de costos con más cuidado. En particular debemos estar alerta en el sentido de que los costos son inducidos por otros muchos factores además de por el volumen de unidades producidas o vendidas..."¹⁴
4. "El ABC ha abogado correctamente por el uso de múltiples bases de asignación de costos que sean generadores de costos apropiados. El ABC ha criticado el abuso de la mano de obra directa como base de asignación de costos, especialmente cuando se utiliza como base única para aplicar costos indirectos a los productos.
5. "El ABC ha recalcado la idea de que los ejecutivos gestionen los costos supervisando actividades en vez de productos. La contabilidad de costos por actividades resalta las interdependencias entre actividades en muchos departamentos o áreas funcionales..."¹⁵
6. "El ABC ha recalcado que los costos de producción se ven afectados por todas las funciones de cadena de valor, no solamente por la fabricación. Los costos del inventario son medidas incompletas de los costos de producción a la hora de adoptar decisiones.
7. "El ABC ha alertado a los directivos de la existencia de subvenciones cruzadas entre los costos de producción cuando hay una amplia gama de actividades operativas y una amplia gama de productos. Es decir, los estudios de casos han demostrado que los sistemas de costos existentes que utilizan amplios promedios cargan con frecuencia costos indirectos demasiado bajos a producto de poco volumen y demasiado altos a productos de gran volumen.
8. "Los partidarios del ABC han empezado a admitir que debe satisfacerse la prueba de costos-beneficios y que las complejidades de un sistema ABC pueden inhibir su uso como sistema de contabilidad de costos."¹⁶

¹⁴ Horngren, Charles T., *III Congreso Internacional de Costos*, p.39

¹⁵ *Idem*

¹⁶ *Ibidem*, pp.39-40

INFLUENCIAS PERJUDICIALES DEL ABC:

1. "Ataque excesivo a los sistemas anteriores y excesivas reivindicaciones con respecto a lo que es nuevo. Apenas se duda en hablar sobre los problemas de contabilidad de costos antigua, pero existe renuencia a hablar sobre los problemas de la nueva. Con frecuencia se tiende a decir que en la nueva contabilidad de costos todo es bueno y en la antigua todo es malo. Sin embargo, en una y otra existen muchas buenas ideas."¹⁷
2. "Muchos eruditos y consultores nunca han tenido ni tiempo ni inclinación para explorar la historia del pensamiento. Sin embargo, si lo hacen, deben evitar inclinarse hacia sus versiones de la historia. Si no lo hacen, deben tener especial cuidado para evitar proclamar que sus ideas son nuevas.
3. "Reivindicaciones monstruosas. Entre estas exageraciones se encuentran declaraciones tales como que todos los costos son variables o que todos son fijos. Considerese igualmente la afirmación de que la mano de obra directa ya no es una categoría de utilidad..."¹⁸
4. "La predisposición a considerar los costos de producción como principal factor de influencia en las decisiones relativas a la fijación de precios, diversificación de productos y venta y fabricación de los mismos. Tal simplificación ignora otras fuentes de información, otros factores con influencia en la fijación de precios y numerosas interdependencias y puntos comunes entre productos y costos.
5. "La proclividad a predicar una cosa y hacer otra..."¹⁹

III.2 Generalidades de la empresa

Aunque en la industria de la impresión se pueden realizar una gran diversidad de productos tales como libros, revistas, calendarios, tarjetas, folletos, etc. la empresa "Universal, S.A." se dedica principalmente a la elaboración de libros (impresión). Esta empresa tiene dos clientes, uno de ellos absorbe cerca del 95% de la producción y el otro la diferencia, ocasionalmente se trabaja para otros clientes, lo que representa que prácticamente se tenga un cliente y la entidad dependa de él. La estructura de la organización se muestra en el Cuadro 1 en donde el primer nivel está formado por el Gerente General, a su cargo están los jefes de Impresión, Prerensa y Administración-Contabilidad quienes ocupan el segundo nivel. En el área de impresión (producción) hay cuatro prensas (Rolland Ultra, Heidelberg, Miller y Solna) en cada una de ellas trabaja un prensista y su ayudante, también hay un cortador, un transportista, un plastificador, un encargado de limpieza y dos personas que realizan la labor de negativar. En el área de Prerensa están cinco personas para lectura, formación, marcaje, correcciones y captura. Por último en el área de Administración-Contabilidad existe una contadora y una secretaria. Las actividades de captura, lectura y corrección de estilo muchas veces se hacen de manera externa.

El sistema de costeo basado en actividades quedó establecido para operarse en el mes de julio de 1999. Para ello fue necesario adquirir el paquete contable "Peachtree Accounting" de EUA porque dentro de éste existe el sistema de costos por órdenes de trabajo, el motivo

¹⁷ *Idem*

¹⁸ *Idem*

¹⁹ *Idem*

UNIVERSAL, S.A.

ORGANIGRAMA GENERAL

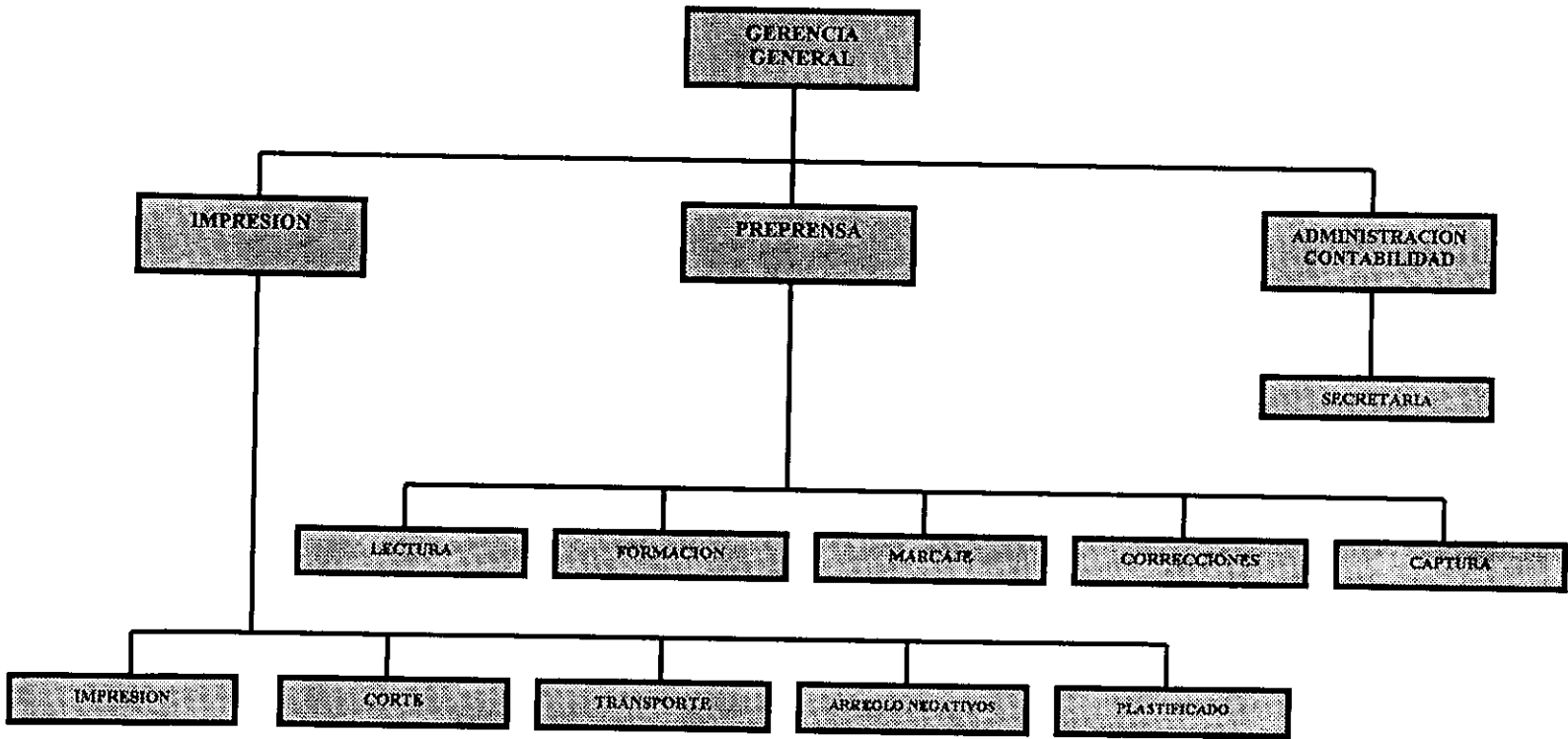

por el cual se utilizó este paquete fue que en México no encontramos ningún otro que tuviera esta característica que era indispensable. Por consecuencia de ello los encabezados aparecen en inglés.

III.3 Lista de actividades

La lista de actividades se obtuvo a través del contacto con los jefes de cada área de la empresa, posteriormente se les solicitaron entrevistas para saber cuáles eran las actividades que realizaban (para poder describirlas) así como observar el trabajo de cada persona que labora en la empresa. Una vez que identificamos las actividades pedimos los reportes que ya se hacían para revisarlos y hacerles las modificaciones pertinentes. Es necesario aclarar que los primeros reportes resultaron muy difíciles de llenar para los trabajadores principalmente los del área de cómputo porque les resultaba muy complicado exponer sus labores con precisión y reportar el tiempo que les llevaba cada una, por lo cual las actividades tuvieron que ser modificadas agrupando las principales y excluyendo las que se consideraban secundarias, por ejemplo, la hora del café. En las entrevistas que hicimos durante cuatro meses para describir las actividades, notamos en los jefes de departamento cierta predisposición que impidió que dieran con claridad y precisión sus actividades, por lo que tuvo que intervenir el gerente para mejorar este aspecto.

Ya que las actividades y su descripción fueron aceptadas por los jefes, la lista definitiva quedó como se muestra en el anexo 1

III.4 Costo de las actividades

Para poder costear las actividades, primero identificamos, a través de los reportes, las horas trabajadas por cada empleado, realizando un acumulado semanal de horas o minutos (cuadro 2) según se reportara (se hace una cédula por cada semana). Teniendo el total de horas o minutos trabajados por empleado, se dividió el sueldo total por el tiempo trabajado. En el sueldo total se incluyeron todas las prestaciones como son: IMSS, INFONAVIT, SAR, 2% sobre nóminas, aguinaldo, vacaciones, prima vacacional, despensas, uniformes y zapatos, días de descanso y cuota sindical (cuadro 3). Para cada una de las prestaciones se determinó un porcentaje fijo sobre su salario base. Las prestaciones para cada trabajador dependen de si éstos son sindicalizados, no sindicalizados o de confianza y en otros casos, de las políticas de la empresa. De acuerdo con la clasificación anterior se determinó para cada categoría (sindicalizados o no, o de confianza) un porcentaje total de prestaciones y después se agrupó a los trabajadores según a la que pertenecieran. Para obtener la media de prestaciones de todos los trabajadores, exceptuando a aquellos que tienen características especiales por políticas de la empresa, el porcentaje que se obtuvo por grupo se multiplicó por el número de trabajadores que pertenecían a él y después se sumaron los totales de cada categoría, dividiéndose por el total de ellos (cuadro 4). El sueldo total se obtuvo multiplicando la media de prestaciones por el sueldo base de cada trabajador para obtener el monto de las prestaciones, a dicho monto, se le suma el salario de la nómina correspondiente. La cifra varía de acuerdo con la cantidad pagada por tiempo extra, premios y otros pagos, así como posibles descuentos por inasistencias u otras partidas. Finalmente para obtener la cuota semanal por trabajador, el sueldo total semanal se dividía por las horas o minutos trabajados (cuadro 5), (se hace una cédula por cada semana).

UNIVERSAL, S.A.
MINUTOS-HORAS TRABAJADOS
SEMANA 27 DEL 1 AL 7 DE JULIO DE 1999

NOMBRE	JUEVES MIN/HR	VIERNES MIN/HR	SABADO MIN/HR	LUNES MIN/HR	MARTES MIN/HR	MIERCOLES MIN/HR	TOTAL MIN/HR
Pastrana Ramos José María							
Rodríguez Chávez José Merced	497	332		314	334	376	1853
Pérez López Israel							
Sánchez Sosa Julio Rúben	283	276		276	324	334	1493
López García Elías Martín							
Castillo Cruz Mario	552	569		440	110		1671
Paredes Flores Quirino de Jesús	650	650	408	396	470	470	3044
Pastrana Dolores José Agustín	720	720		540	540	540	3060
Hernández Carranza Minerva	9	7	4	9	9	9	47
Salas Rodríguez Silvia	9.5	10	5.5	9.5	9.5	9	53
Pérez Pérez Esteban	720	720		540	540	540	3060
Cortés Martínez Pedro	7	12		8.5	7.5	7	42
De la Cruz Martínez Víctor	7	12		1	7.5	8.5	36
Paz Paz Rogelio	11.5	11.5		8.5	8.5	8.5	48.5
Olvera Franco María Irma	9	9	5	9	9	9	50
Salas Rodríguez Eva del Pilar	9	5.5	5	9	8	8	44.5
Abud Elías Emilia	6	5.5		5.5	5	5.5	27.5
Salas Rodríguez Patricia	9	9	5	9	9	9	50
Castellanos Rafful Bárbara	4.5	5	0	7	7	5	28.5
Hernández Galicia Sandra	5	5		5	5.5	5	25.5
Martínez Cortés Martha D.							55
Mendiola López Elizabeth Olivia	5	5.5	6	8	7.5	7	39
Salas Rodríguez Enrique	12	12	2	9	9	9	53
Castellanos Elías Julio	3.5	3		2			8.5

UNIVERSAL, S.A.
MINUTOS-HORAS TRABAJADOS
SEMANA 28 DEL 8 AL 14 DE JULIO DE 1999

NOMBRE	JUEVES MIN/HR	VIERNES MIN/HR	SÁBADO MIN/HR	LUNES MIN/HR	MARTES MIN/HR	MIÉRCOLES MIN/HR	TOTAL MIN/HR
Pastrana Ramos José María							
Rodríguez Chávez José Merced	415	379		433	347	335	1909
Pérez López Israel							
Sánchez Sosa Julio Rúben	282	368		410	410	374	1844
López García Elías Martín							
Castillo Cruz Mario	0	457		451	356		1264
Paredes Flores Quirino de Jesús	540	540		540	540	540	2700
Pastrana Dolores José Agustín	540	540		540	540	540	2700
Hernández Carranza Minerva	9.5	9.5	5.5	9	9	9	51.5
Salas Rodríguez Silvia	9	10	6	9	9	9.5	52.5
Pérez Pérez Esteban	540	540		540	540	540	2700
Cortés Martínez Pedro		4		12	7.5	3.5	27
De la Cruz Martínez Victor	8.5	5.5		11.5	8	5.5	39
Paz Paz Rogelio	8.5	8.5		8.5	8.5	8.5	42.5
Olvera Franco María Irma	9	9	5	9	9	9	50
Salas Rodríguez Eva del Pilar	9	9	5	9	9	9	50
Abud Elías Emilia	5	5.5		5.5	5.3	5.5	21.5
Salas Rodríguez Patricia	9	9	5.5	9	9.5	10	52
Castellanos Rafful Bárbara	4	7		8.5	6	7	32.5
Hernández Galicia Sandra	7	5		6	5	5	28
Martínez Cortés Martha D.							52.5
Mendiola López Elizabeth Olivia	8	11	7	6	8.5	7	47.5
Salas Rodríguez Enrique	9	10		9	9.5	9	46.5
Castellanos Elías Julio	2.5			2			4.5

UNIVERSAL, S.A.
MINUTOS-HORAS TRABAJADOS
SEMANA 29 DEL 15 AL 21 DE JULIO DE 1999

NOMBRE	JUEVES MIN/HRS	VIERNES MIN/HRS	SABADO MIN/HRS	LUNES MIN/HRS	MARTES MIN/HRS	MIERCOLES MIN/HRS	TOTAL MIN/HRS
Pastrana Ramos José María							
Rodriguez Chávez José Merced	310				390	394	1094
Pérez López Israel							
Sánchez Sosa Julio Rúben					345	423	768
López García Elías Martín							
Castillo Cruz Mario	398	275		340	414	414	1841
Paredes Flores Quirino de Jesús	540	540		540	540	540	2700
Pastrana Dolores José Agustín	540	540		540	540	540	2700
Hernández Carranza Minerva	9	9.5	5	9	10	10	52.5
Salas Rodríguez Silvia	10.5	9.5	5	9	14	10	58
Pérez Pérez Esteban	540	540		540	540	540	2700
Cortés Martínez Pedro		9		2	7.5	7.5	26
De la Cruz Martínez Victor	3	3		3	8.5	8.5	26
Paz Paz Rogelio	8.5	8.5		9	8.5	9.5	44
Olvera Franco María Irma	9	9	5	9	10	10	52
Salas Rodríguez Eva del Pilar	9.5	9.5	5	9	10	10	53
Abud Elías Emilia	5.5	5		5.5	5.5	5.5	27
Salas Rodríguez Patricia	9	9	5	9	10.5	11	53.5
Castellanos Rafful Bárbara	6.5	7	1	7.5	6	5	33
Hernández Galicia Sandra	5			5.5	6	6	22.5
Martínez Cortés Martha D.							57
Mendiola López Elizabeth Olivia	6.5	10		5.5	7	7	36
Salas Rodríguez Enrique	9	8	2	12	9	10.5	50.5
Castellanos Elías Julio						2	2

32

Nota: los nombres son ficticios

UNIVERSAL, S.A.
MINUTOS-HORAS TRABAJADOS
SEMANA 30 DEL 22 AL 28 DE JULIO DE 1999

NOMBRE	JUEVES MIN/HR	VIERNES MIN/HR	SÁBADO MIN/HR	LUNES MIN/HR	MARTES MIN/HR	MIÉRCOLES MIN/HR	TOTAL MIN/HR
Pastrana Ramos José María							
Rodríguez Chávez José Merced	503	393		424	172	581	2073
Pérez López Israel							
Sánchez Sosa Julio Rúben	353	328		328	369	425	1803
López García Elías Martín							
Castillo Cruz Mario	409	402		438	397	614	2260
Paredes Flores Quirino de Jesús	540	480		480		590	2090
Pastrana Dolores José Agustín	540	540		540	540	690	2850
Hernández Carranza Minerva	9	10	4.5	10.5	12	11.5	57.5
Salas Rodríguez Silvia	12	11	4.5	11.5	13.5	11.5	64
Pérez Pérez Esteban	540	540		540	540	720	2880
Cortés Martínez Pedro	7.5	7.5		8.5	8.5	11.5	43.5
De la Cruz Martínez Víctor	8.5	8.5		8.5	8.5	11.5	45.5
Paz Paz Rogelio	12.5	11.5		8.5	8.5	11.5	52.5
Olvera Franco María Irma	9	9	5	9	9	10	51
Salas Rodríguez Eva del Pilar	10	10.5	4.5	9.5	11	11.5	57
Abud Elías Emilia	5	6.25		5.75	5.5	6	28.5
Salas Rodríguez Patricia	9.5	9	4.5	9.5	9.5	11	53
Castellanos Rafful Bárbara	7	9	2.5	8	7	5	38.5
Martínez Cortés Martha D.							
Mendiola López Elizabeth Olivia	7.5	6	3.5	6	6.5	6	35.5
Salas Rodríguez Enrique	12	10		9	9	12	52
Castellanos Elías Julio	4	3		4		0.5	11.5

33

Nota: los nombres son ficticios

UNIVERSAL, S.A.

DETERMINACIÓN DEL PORCENTAJE DE PRESTACIONES POR CADA TRABAJADOR

TRABAJADOR	I.M.S.S.										INFO-VIT *3	SAR	2% NOM.	AGUIN. *4	VAC. *5	PRIMA VAC. *6	DESP. *7	ZAP. UNIF.	CUOTA SIND.	SEG. VIDA	DIAS DES.
	ENFER. Y MATER.			R.T	GUAR.	INVAL. VIDA	SUMA SEG.	TOTAL													
	PENS.	PRES.D.	C.F.EX. *1																		
Pastrana Ramos José Ma.	1.05	0.70	7.13	2.33	1.00	1.75	13.956	14.59	5.23	5.38	2.40	5.75	3.84	1.34	5.05	1.78	2.53	0.37	3.56		
Paredes Flores Quirino de J.	1.05	0.70	6.56	2.33	1.00	1.75	13.386	13.99	5.23	5.38	2.40	5.75	4.38	1.53	4.64	0	2.32	3.74	3.56		
Pastrana Dolores José A.	1.05	0.70	7.13	2.33	1.00	1.75	13.956	14.59	5.23	5.38	2.40	5.75	5.48	1.92	5.05	1.78	2.53	3.38	3.56		
Hernández Carranza Minerva	1.05	0.70	5.80	2.33	1.00	1.75	12.626	13.20	5.23	5.38	2.40	5.75	4.38	1.53	4.09	0	0	1.05	3.56		
Salas Rodríguez Silvia	1.05	0.70	5.14	2.33	1.00	1.75	11.966	12.51	5.23	5.38	2.40	5.75	4.93	1.73	1.95	0	0	1.15	3.56		
Pérez Pérez Esteban	1.05	0.70	4.87	2.33	1.00	1.75	11.696	12.23	5.23	5.38	2.40	5.75	4.38	1.53	3.33	1.78	1.66	1.57	3.56		
Rodríguez Chávez José M.	1.05	0.70	5.05	2.33	1.00	1.75	11.876	12.41	5.23	5.38	2.40	5.75	4.38	1.53	2.38	1.78	1.19	0.89	3.56		
Cortés Martínez Pedro	1.05	0.70	6.85	2.33	1.00	1.75	13.676	14.29	5.23	5.38	2.40	5.75	2.74	0.96	4.85	1.78	0	1.03	3.56		
De la Cruz Martínez Victor	1.05	0.70	7.16	2.33	1.00	1.75	13.986	14.62	5.23	5.38	2.40	5.75	2.19	0.77	5.07	1.78	0	1.09	3.56		
Pérez López Israel	1.05	0.70	7.40	2.33	1.00	1.75	14.226	14.87	5.23	5.38	2.40	5.75	2.19	0.77	5.23	1.78	2.61	0.31	3.56		
Paz Paz Rogelio	1.05	0.70	7.99	2.33	1.00	1.75	14.816	15.49	5.23	5.38	2.40	5.75	2.19	0.77	5.66	1.78	2.83	0.30	3.56		
López García Elias M.	1.05	0.70	7.38	2.33	1.00	1.75	14.206	14.85	5.23	5.38	2.40	5.75	2.19	0.77	5.23	1.78	2.61	0.31	3.56		
Castillo Cruz Mario	1.05	0.70	5.00	2.33	1.00	1.75	11.826	12.36	5.23	5.38	2.40	5.75	1.64	0.57	2.38	1.78	1.19	0.42	3.56		
Olvera Franco Ma. Irma	1.05	0.70	####	2.33	1.00	1.75	20.746	21.68	5.23	5.38	2.40	5.75	1.64	0.57	0	0	0	1.53	3.56		
Sánchez Sosa Julio R.	1.05	0.70	4.96	2.33	1.00	1.75	11.786	12.32	5.23	5.38	2.40	5.75	1.64	0.57	0	0	0	2.07	3.56		
Salas Rodríguez Eva del P.	1.05	0.70	5.33	2.33	1.00	1.75	12.156	12.71	5.23	5.38	2.40	5.75	4.38	18.39	3.77	0	0	1.03	3.56		
								x=13.6	x=5.2	x=5.38	x=2.40	x=5.75	x=3.2	x=1.1	x=4.1	x=1.78	x=2.09	x=1.2	x=3.56		

TRABAJADOR	2% NOM.	AGU- NALDO	VAC.	PRIM. VAC.	DES- PENSA	SEGU- ROS	DIAS DESC.	TOTAL PREST.
Abud Elias Emilia	2.40	5.75	4.93	1.73	2.84	13.08	3.56	34.29
Castellanos Rafful Bárbara	2.40	5.75	4.93	1.73	1.03	12.23	3.56	31.63
Hernández Galicia Sandra	2.40	5.75	2.74	0.96	4.76	1.03	3.56	21.20
Salas Rodríguez Patricia	2.40	5.75	2.19	0.77	0	11.4	3.56	26.07
Martínez Cortés Martha D.	2.40	5.75	2.19	0.77	0	16.99	3.56	31.66
Mendiola López Elizabeth O.	2.40	5.75	1.64	0.57	0	0	3.56	13.92

* Las notas de este cuadro se presetan en la siguiente hoja

UNIVERSAL, S.A.

NOTAS AL CUADRO 3 DE DETERMINACIÓN DEL PORCENTAJE DE PRESTACIONES POR TRABAJADOR

- *1 $1\text{SMGDF} \times 7 \text{ días} = 241.15 \times \% \text{ de cuota fija}$
 $= 241.15 \times 14.55\% = 35.09$ para todos los trabajadores
= cuota fija (C.F.)+ excedente (para trajadores que rebasan el limite)
excedente = salario semanal base de cotización (SSBC) - limite ($34.45 \times 3 \text{ veces} \times 7 \text{ días} = 723.45$)
 $\% \text{ de C.F. y excedente} = \text{SSBC}/(\text{C.F.} + \text{excedente})$

- *2 salario diario integrado (SDI) / prestaciones mínimas de ley
 $= \text{SDI} / 1.0452 = 0.956754$ (factor)

- *3 % infonavit / factor
 $5\% / 0.956754 = 5.23$

- *4 salario diario (SD) x días de aguinaldo = X
 $\text{SD} \times 365 \text{ días} = \text{Y}$
 $\text{X} / \text{Y} = \% \text{ de aguinaldo}$

- *5 días de vacaciones x SD = X
 $\text{SD} \times 365 \text{ días} = \text{Y}$
 $\text{X} / \text{Y} = \% \text{ de vacaciones}$

- *6 (días de vacaciones x SD) (% de prima vacacional) = X
 $\text{SD} \times 365 = \text{Y}$
 $\text{X} / \text{Y} = \% \text{ de prima vacacional}$

- *7 $3\text{SMGDF} \times 365 \text{ días} = \text{X}$
 $\text{SD} \times 365 = \text{Y}$
 $\text{X} / \text{Y} = \% \text{ de despensa}$

UNIVERSAL, S.A.

DETERMINACIÓN DEL PORCENTAJE DE PRESTACIONES

PRESTACIONES	%	SINDICALIZADOS S/DESPENSA *2	SINDICALIZADOS *1	NO SINDICALIZADOS C/ZAPATOS Y UNIFORMES *3	CONFIANZA C/IMSS *4
IMSS	13.67	13.67	13.67	13.67	13.67
INFONAVIT	5.23	5.23	5.23	5.23	5.23
SAR	5.38	5.38	5.38	5.38	5.38
2% NÓMINAS	2.40	2.40	2.40	2.40	2.40
AGUINALDO	5.75	5.75	5.75	5.75	5.75
VACACIONES	3.29	3.29	3.29	3.29	3.29
PRIMA VACACIONAL	1.15	1.15	1.15	1.15	1.15
DESPENSA	4.19	-	4.19	4.19	4.19
UNIFORMES Y ZAPATOS	1.78	1.78	1.78	1.78	-
DÍAS DE DESCANSO	3.56	3.56	3.56	3.56	3.56
SEGURO DE VIDA	1.26	1.26	1.26	1.26	1.26
CUOTA SINDICAL	2.09	2.09	2.09	-	-
		45.56	49.75	47.66	45.88

TRABAJADOR

*1 Pastrana Ramos José Ma.	49.75				
*1 Paredes Flores Quirino de J.	49.75				
*1 Pastrana Dolores José A.	49.75				
*1 Rodríguez Cháves José M.	49.75				
*1 Paz Paz Rogelio	49.75				
*1 Pérez López Israel	49.75				
*1 Pérez Pérez Esteban	49.75				
*1 Castillo Cruz Mario	49.75				
*1 López García Elias M.	49.75	447.75			
*2 Sánchez Sosa Julio Ruben		45.56			
*3 Cortés Martínez Pedro	47.66				
*3 De la Cruz Martínez Victor	47.66	95.32			
*4 Hernandez Carranza Minerva	45.88				
*4 Salas Rodríguez Silvia	45.88				
*4 Salas Rodríguez Eva del P.	45.88	137.64	726.27		

$$x = 726.27 / 15 = 48.42\%$$

UNIVERSAL, S.A.
DETERMINACIÓN DE LA CUOTA POR HORA O POR MINUTO DE CADA TRABAJADOR.
SEMANA 27 DEL 01 AL 07 DE JULIO DE 1999

NUM. TRAB.	NOMBRE	SDO. BASE % PREST.	% ** PREST.	PRESTACIONES	PERC. TOTAL	NOM. TMX NOM. CONF.	SUELDO TOTAL	HORAS TRAB.	MINUT. TRAB.	CUOTA POR HORA	CUOTA POR MINUTO
1	Pastrana Ramos José María	470.82	48.42%	227.97	582.71		810.68		1853		0.44
2	Paredes Flores Quirino de Jesús	512.12	48.42%	247.97	621.86		869.83		3044		0.29
3	Pastrana Dolores José Agustín	470.82	48.42%	227.97	571.71		799.68		3060		0.26
4	Hernández Carranza Minerva	581.00	48.42%	281.32	581.00	155.62	1017.94	47.00		21.66	
5	Salas Rodríguez Silvia	1,221.50	48.42%	591.45	1,221.50	1,375.37	3188.32	53.00		60.16	
6	Pérez Pérez Esteban	714.49	48.42%	345.96	867.60		1213.56		3060		0.40
7	Rodríguez Chavez José Merced	999.46	48.42%	483.94	1,234.63		1718.57		1853		0.93
8	Cortés Martínez Pedro	490.00	48.42%	237.26	490.00	105.00	832.26	42		19.82	
9	De la Cruz Martínez Victor	469.00	48.42%	227.09	469.00	345.50	1041.59	36		28.93	
10	Pérez López Israel	455.00	48.42%	220.31	666.45		886.76		1493		0.59
11	Paz Paz Rogelio	420.00	48.42%	203.36	544.45		747.81	48.5		15.42	
12	López García Elías Martín	455.00	48.42%	220.31	617.50		837.81		1671		0.50
13	Castillo Cruz Mario	999.46	48.42%	483.94	1,342.63		1826.57		1671		1.09
14	Olvera Franco María Irma	241.15	46.67%	112.54	487.69		600.23	50.00		12.00	
15	Sánchez Sosa Julio Rubén	826.00	48.42%	399.95	413.00		812.95		1493		0.54
16	Salas Rodríguez Eva del Pilar	630.00	48.42%	305.05	821.25		1126.30	44.50		25.31	
17	Abud Elías Emilia	840.00	34.29%	288.04	990.00		1278.04	27.50		46.47	
18	Salas Rodríguez Patricia	450.00	31.63%	142.34	680.00		822.34	50.00		16.45	
19	Castellanos Rafful Bárbara	2,302.65	21.20%	488.16	2,302.65	3,221.92	6012.73	28.50		210.97	
20	Hernández Galicia Sandra	500.00	26.07%	130.35	510.00		640.35	25.50		25.11	
21	Martínez Cortés Martha D.	292.50	31.66%	92.61	422.50		515.11	55.00		9.37	
22	Mendiola López Elizabeth Olivia	270.00	13.92%	37.58	351.00		388.58	39.00		9.96	
23	Salas Rodríguez Enrique						1555.25	53.00		29.34	
24	Castellanos Elías Julio						7158.00	8.50		842.12	

• DETERMINACION CUOTA CONJUNTA PRENSISTAS Y AYUDANTES

Trabajadores 1 Y 7	1.36
Trabajadores 10 Y 15	1.14
Trabajadores 12 Y 13	1.59

** Ver cuadros 3 y 4

NOTA: Los nombres son ficticios

UNIVERSAL, S.A.
DETERMINACIÓN DE LA CUOTA POR HORA O POR MINUTO DE CADA TRABAJADOR.
SEMANA 28 DEL 08 AL 14 DE JULIO DE 1999

NUM. TRAB.	NOMBRE	SDO. BASE % PREST.	% ** PREST.	PRESTACIONES	PERC. TOTAL	NOM. TMX NOM. CONF.	SUELDO TOTAL	HORAS TRAB.	MINUT. TRAB.	CUOTA POR HORA	CUOTA POR MINUTO
1	Pastrana Ramos José María	470.82	48.42%	227.97	520.82		748.79				
2	Paredes Flores Quirino de Jesús	512.12	48.42%	247.97	512.12		760.09		1909		0.39
3	Pastrana Dolores José Agustín	470.82	48.42%	227.97	470.82		698.79		2700		0.28
4	Hernández Carranza Minerva	581.00	48.42%	281.32	581.00	238.62	1100.94	51.50		21.38	0.26
5	Salas Rodríguez Silvia	1,221.50	48.42%	591.45	1,221.50	1,179.02	2991.97	52.50		56.99	
6	Pérez Pérez Esteban	714.49	48.42%	345.96	748.12		1094.08		2700		0.41
7	Rodríguez Chávez José Merced	999.46	48.42%	483.94	1,098.46		1582.40		1909		0.83
8	Cortés Martínez Pedro	490.00	48.42%	237.26	408.63	52.50	698.39	27.00		25.87	
9	De la Cruz Martínez Victor	469.00	48.42%	227.09	469.00	295.25	991.34	39.00		25.42	
10	Pérez López Israel	455.00	48.42%	220.31	490.00		710.31		1844		0.39
11	Paz Paz Rogelio	420.00	48.42%	203.36	420.00		623.36	42.50		14.67	
12	López García Elías Martín	455.00	48.42%	220.31	506.00		726.31		1264		0.57
13	Castillo Cruz Mario	999.46	48.42%	483.94	1,100.46		1584.40		1264		1.25
14	Olvera Franco María Irma	241.15	46.67%	112.54	618.66		731.20	50.00		14.62	
15	Sánchez Sosa Julio Rubén	826.00	48.42%	399.95	896.00		1295.95		1844		0.70
16	Salas Rodríguez Eva del Pilar	630.00	48.42%	305.05	888.75		1193.80	50.00		23.88	
17	Abud Elías Emilia	840.00	34.29%	288.04	990.00		1278.04	21.50		59.44	
18	Salas Rodríguez Patricia	450.00	31.63%	142.34	680.00		822.34	52.00		15.81	
19	Castellanos Rafful Bárbara	2,302.65	21.20%	488.16	2,302.65	3,221.92	6012.73	32.50		185.01	
20	Hernández Galicia Sandra	500.00	26.07%	130.35	560.00		690.35	28.00		24.66	
21	Martínez Cortés Martha D.	292.50	31.66%	92.61	390.00		482.61	52.50		9.19	
22	Mendiola López Elizabeth Olivia	270.00	13.92%	37.58	450.00		487.58	47.50		10.26	
23	Salas Rodríguez Enrique						1416.61	46.50		30.46	
24	Castellanos Elías Julio						3789.00	4.50		842.00	

* DETERMINACION CUOTA CONJUNTA PRENSISTAS Y AYUDANTES

Trabajadores 1 Y 7	1.22
Trabajadores 10 Y 15	1.09
Trabajadores 12 Y 13	1.83

** Ver cuadros 3 y 4

NOTA: Los nombres son ficticios

UNIVERSAL, S.A.
DETERMINACIÓN DE LA CUOTA POR HORA O POR MINUTO DE CADA TRABAJADOR.
SEMANA 29 DEL 15 AL 21 DE JULIO DE 1999

NUM. TRAB.	NOMBRE	SDO. BASE % PREST.	% ** PREST.	PRESTACIONES	PERC. TOTAL	NOM. T.MX. NOM.CONF.	SUELDO TOTAL	HORAS TRAB.	MINUT. TRAB.	CUOTA POR HORA	CUOTA POR MINUTO
1	Pastrana Ramos José María	470.82	48.42%	227.97	412.35		640.32		1094		0.59
2	Paredes Flores Quirino de Jesús	512.12	48.42%	247.97	530.41		778.38		2700		0.29
3	Pastrana Dolores José Agustín	470.82	48.42%	227.97	470.82		698.79		2700		0.26
4	Hernández Carranza Minerva	581.00	48.42%	281.32	581.00	238.62	1100.94	52.50		20.97	
5	Salas Rodríguez Silvia	1,221.50	48.42%	591.45	1,221.50	1,898.97	3711.92	58.00		64.00	
6	Pérez Pérez Esteban	714.49	48.42%	345.96	713.65		1059.61		2700		0.39
7	Rodríguez Chavez José Merced	999.46	48.42%	483.94	1,038.46		1522.40		1094		1.39
8	Cortés Martínez Pedro	490.00	48.42%	237.26	408.33	-	645.59	26		24.83	
9	De la Cruz Martínez Victor	469.00	48.42%	227.09	469.00	303.62	999.71	26		38.45	
10	Pérez López Israel	455.00	48.42%	220.31	487.25		707.56		768		0.92
11	Paz Paz Rogelio	420.00	48.42%	203.36	435.00		638.36	44.00		14.51	
12	López García Elías Martín	455.00	48.42%	220.31	500.00		720.31		1841		0.39
13	Castillo Cruz Mario	999.46	48.42%	483.94	1,088.46		1572.40		1841		0.85
14	Olvera Franco María Irma	241.15	46.67%	112.54	624.00		736.54	52.00		14.16	
15	Sánchez Sosa Julio Rubén	826.00	48.42%	399.95	858.00		1257.95		768		1.64
16	Salas Rodríguez Eva del Pilar	630.00	48.42%	305.05	956.25		1261.30	53.00		23.80	
17	Abud Elías Emilia	840.00	34.29%	288.04	990.00		1278.04	27.00		47.33	
18	Salas Rodríguez Patricia	450.00	31.63%	142.34	740.00		882.34	53.50		16.49	
19	Castellanos Rafful Bárbara	2,302.65	21.20%	488.16	2,302.65	3,221.92	6012.73	33.00		182.20	
20	Hernández Galicia Sandra	500.00	26.07%	130.35	450.00		580.35	22.50		25.79	
21	Martínez Cortés Martha D.	292.50	31.66%	92.61	448.50		541.11	57.00		9.49	
22	Mendiola López Elizabeth Olivia	270.00	13.92%	37.58	324.00		361.58	36.00		10.04	
23	Salas Rodríguez Enrique						1548.00	50.50		30.65	
24	Castellanos Elías Julio						1684.00	2.00		842.00	

• DETERMINACION CUOTA CONJUNTA PRENSISTAS Y AYUDANTES

Trabajadores 1 Y 7	1.98
Trabajadores 10 Y 15	2.56
Trabajadores 12 Y 13	1.25

** Ver cuadros 3 y 4

NOTA: Los nombres son ficticios

UNIVERSAL, S.A.
DETERMINACIÓN DE LA CUOTA POR HORA O POR MINUTO DE CADA TRABAJADOR.
SEMANA 30 DEL 22 AL 28 DE JULIO DE 1999

NUM. TRAB.	NOMBRE	SDO. BASE % PREST.	% ** PREST.	PRESTACIONES	PERC. TOTAL	NOM. TMDL NOM. CONF.	SUELDO TOTAL	HORAS TRAB.	MINUT. TRAB.	CUOTA POR HORA	CUOTA POR MINUTO
1	Pastrana Ramos José María	470.82	48.42%	227.97	624.71		852.68		2073		0.41
2	Paredes Flores Quirino de Jesús	512.12	48.42%	247.97	640.15		888.12		2090		0.42
3	Pastrana Dolores José Agustín	470.82	48.42%	227.97	512.86		740.83		2850		0.26
4	Hernández Carranza Minerva	581.00	48.42%	281.32	581.00	373.50	1235.82	57.50		21.49	
5	Salas Rodríguez Silvia	1,221.50	48.42%	591.45	1,221.50	1,964.42	3777.37	64.00		59.02	
6	Pérez Pérez Esteban	714.49	48.42%	345.96	791.04		1137.00		2880		0.39
7	Rodríguez Chavez José Merced	999.46	48.42%	483.94	1,319.63		1803.57		2073		0.87
8	Cortés Martínez Pedro	490.00	48.42%	237.26	490.00	52.50	779.76	43.50		17.93	
9	De la Cruz Martínez Víctor	469.00	48.42%	227.09	469.00	295.25	991.34	45.50		21.79	
10	Pérez López Israel	455.00	48.42%	220.31	535.75		756.06		1803		0.42
11	Paz Paz Rogelio	420.00	48.42%	203.36	570.00		773.36	52.50		14.73	
12	López García Elías Martín	455.00	48.42%	220.31	560.75		781.06		2260		0.35
13	Castillo Cruz Mario	999.46	48.42%	483.94	1,219.55		1703.49		2260		0.75
14	Olvera Franco María Irma	241.15	46.67%	112.54	590.66		703.20	51.00		13.79	
15	Sánchez Sosa Julio Rubén	826.00	48.42%	399.95	889.00		1288.95		1803		0.71
16	Salas Rodríguez Eva del Pilar	630.00	48.42%	305.05	990.00		1295.05	57.00		22.72	
17	Abud Elías Emilia	840.00	34.29%	288.04	1,050.00		1338.04	28.50		46.95	
18	Salas Rodríguez Patricia	450.00	31.63%	142.34	710.00		852.34	53.00		16.08	
19	Castellanos Rafful Bárbara	2,302.65	21.20%	488.16	2,302.65	3,221.92	6012.73	38.50		156.17	
21	Martínez Cortés Martha D.	292.50	31.66%	92.61	383.50		476.11	52.00		9.16	
22	Mendiola López Elizabeth Olivia	270.00	13.92%	37.58	319.50		357.08	35.50		10.06	
23	Salas Rodríguez Enrique						1628.78	52.00		31.32	
24	Castellanos Elías Julio						9684.00	11.50		842.09	

• DETERMINACION CUOTA CONJUNTA PRENSISTAS Y AYUDANTES

Trabajadores 1 Y 7	1.28
Trabajadores 10 Y 15	1.13
Trabajadores 12 Y 13	1.10

** Ver cuadros 3 y 4

NOTA: Los nombres son ficticios

La valuación de actividades consistió en tomar del reporte de actividades (cuadro 6) las horas aplicadas a cada actividad para multiplicarlas por la cuota semanal determinada y así hacer los cargos correspondientes. En base al cargo hecho a las actividades primarias se asignaron los montos de las actividades secundarias (cuadros 7 y 8). La distribución de estas últimas se hizo de la siguiente manera:

Primero se distribuyó el importe de la renta con base en los metros cuadrados ocupados por cada una de las áreas del negocio como sigue:

Área	Renta	
	M ² ocupados	Cuota por renta
Taller de impresión	816	\$ 24,500.00
Preprensa	117	3,500.00
Administración	67	2,000.00
Total	1,000	30,000.00

Seguidamente se realizó la distribución del consumo de la energía eléctrica de la siguiente manera:

Área	Energía eléctrica	
	M ² de consumo de energía eléctrica	Cuota por energía
Taller de impresión	80	\$ 6,713.00
Preprensa	10	839.00
Administración	10	839.00
Total	100	8,391.00

Conforme lo anterior cada uno de los cargos realizados a las actividades se observan en el anexo 2. También en el anexo 3 se puede observar el reporte sumariado de los cargos que recibieron las actividades.

III.5 Órdenes de trabajo

Las órdenes de trabajo que se procesaron durante el período de aplicación del sistema (julio-99) se sacaron de los reportes de actividades así como del reporte que se envía a la editorial principal (en donde se especifica el grado de avance que tiene cada una de las obras). Consideramos importante aclarar que la lista de órdenes de trabajo está formada por órdenes que ya se encontraban en proceso y por las que se iniciaron en el mes. De tal manera que la lista de órdenes de producción se puede apreciar en el anexo 4.

UNIVERSAL, S.A.

REPORTE DE PRODUCCIÓN
IMPRESIÓN

Del día 24 de Julio de 1959Título de la obra El problema de la eficacia en México Editorial XMeter placa (s) ✓ Tirada 300 ceratulas azul Pliego No.Frente ✓ Vuelta Tamaño de papel 70 x 47Título de la obra Derecho sindical Editorial XMeter placa (s) ✓ Tirada 600 ceratulas rojo Pliego No.Frente ✓ Vuelta Tamaño de papel 58 x 44Título de la obra Tragedias Editorial XMeter placa (s) ✓ Tirada Pliego No.Frente ✓ Vuelta Tamaño de papel 70 x 47

Título de la obra Editorial

Meter placa (s) Tirada Pliego No.

Frente Vuelta Tamaño de papel

Limpieza de máquina, tiempo Engrasado, tiempo

Mojadores, tiempo Cambio de tamaño de papel, tiempo

Ajuste de pliegos, tiempo Repetición placa, tiempo

UNIVERSAL, S.A.

INFORME DE ACTIVIDADES
CONTADOR

Semana del 15 al 21 de julio de 1999

ACTIVIDAD	JUEVES	VIERNES	SABADO	LUNES	MARTES	MIERCOLES
	HRS	HRS	HRS	HRS	HRS	HRS
Elaboración de nóminas	1.5					
Operaciones bancarias	1.0	1.5		1.5	0.5	0.5
Elaboración *** y revisión de facturas clientes		1.5 ***		0.5 ***		
Revisión de facturas a proveedores					0.5	1.0
Contabilización de transacciones	1.5	0.5		1.5	1.5	1.0
Elaboración de cheques	0.5					1.0
Captura de información	0.5	1.0				0.5
Obtención y Revisión de Edos. Finan. e inf. Finan.		1.0				
Elaboración de reportes fiscales *		1.0		1.5	4.5	0.75
Avisos y visitas oficiales **						1.5
Archivar documentos	0.5	0.5		0.5		0.25
Elaboración de sobres p/nómina y pago	0.5	3.0				
Revisión de tarjetas	0.5					
Otros						0.5

* IMSS, SAR, INFONAVIT, PAGOS PROVISIONALES, BASURA, 2% NOMINA

** IMSS, HACIENDA, ETC.

Ilenes y America

Codigo Civil para Edo. Tamaulipas

Legislación sobre propiedad Industrial

UNIVERSAL, S.A.

INFORME DE ACTIVIDADES
GERENCIA GENERAL

Semana del 12 al 17 de julio de 1999

ACTIVIDAD	OBRA	T I E M P O S					
		LUNES	MARTES	MIÉRCOLES	JUEVES	VIERNES	SÁBADO
REVISION REPORTE EDITORIAL		1	1	1	1		
PROGRAMACION E INFORMACION TALLER		1	1	1	1.5	1.5	
PROGRAMACION E INFORMACION COMPUTO		1	1	1	1.5	0.5	
ATENCION (PADRE) AUTORES		2	1	2	2.5	1.5	
VISITA EDITORIAL		3.5					
FACTURACION						1.5	
OTROS CLIENTES Y PRESUPUESTOS			2	2		2	1
TOTAL		8.5	6.0	7.0	6.5	7.0	1.0

UNIVERSAL, S.A.

REPORTE DE PRODUCCIÓN DE ACTIVIDADES
DEPARTAMENTO DE NEGATIVOS

A 15 de Julio de 1999

OBRAS	FORMAR EN NEGATIVO		FORMAR EN PAPEL		NEGATIVAR		ARREGLO DE NEGATIVOS		CONTROL DE NEGATIVOS		OTROS		TOTAL
		Hrs		Hrs		Hrs		Hrs		Hrs		Hrs	
Apuntes histopat. rutina					1	mínimo							
El parafina pérdida					2	mínimo							
Hematología forase					1	mínimo							
Apuntes histopat. rutina					2	mínimo							
Libros sepea cuantos			32	1									

Horario de 7:00 a 16:00

Realizó:

UNIVERSAL, S.A.
REPORTE DE PRODUCCIÓN
SECRETARIA ADMINISTRATIVA

A 15 de Julio de 1999
 Horario de 7:00 a 19:00

OBRA	CAPTURA		ATN A PROVEEDORES	CONMUTADOR	LECTURA		OTROS		TOTALES
	CARACTERES	TIEMPO	TIEMPO	TIEMPO	PÁGS	TIEMPO	PÁGS	TIEMPO	
Las Garantías Individuales									
Bucros	11,066	1.0							1.0
Nueva legislación de Amparo	53,648	6.5							6.5
Proveedores y Clientes			0.5						0.5
Telefono				1.0					1.0
TOTAL		7.5	0.5	1.0					9.0

OBSERVACIONES:

Hacer perdidas de papel y registrarlas.

REALIZÓ:

UNIVERSAL, S.A.
REPORTE DE PRODUCCIÓN
PREPrensa

A 15 de Julio de 1999
 Horario de 9.00 a 12.00

OBRA	INICIO		FORMACION		CORRECCION		IMPRESIÓN		COTEJO		LECTURA		OTROS		TOTALES
	PAGS.	TIEMPO	PAGS.	TIEMPO	PAGS.	TIEMPO	PAGS.	TIEMPO	PAGS.	TIEMPO	PAGS.	TIEMPO	PAGS.	TIEMPO	
Estaduto de Gobierno y Ley					81	1.5	81	1.5	677	2.5	677	2.5			8.0
El procedimiento Administrativo pub											20	1.0			1.0
TOTAL						1.5		1.5		2.5		3.5			

OBSERVACIONES:

REALIZÓ:

UNIVERSAL, S.A.
INFORME DE ACTIVIDADES
COORDINADORA PREPrensa

Semana del ____ al ____ de ____ de ____

ACTIVIDAD	OBRA	T I E M P O S						OBSERVACIONES
		LUNES	MARTES	MIÉRCOLES	JUEVES	VIERNES	SÁBADO	
MARCODI								
* MARCAJE ORIGINALES	Noches Atica Aulo Gelia	2					3	
	Estaduto Legal de las Extranjeras					2		
* COTEJO	Estaduto de Gobierno y Ley Organiz		5	3				
	Ley Mies Gales de Comunicaci3n	1.5						
	Cod. Pen. Proc. Diaz		1					
* DISEÑO FORROS Y PORTADAS	Los gerent3s individuales Burgos				2			
	Constituci3n de la Nec Cong						1	
* ORDEN IMPRESI3N	Autoburgo B2 / Esp3n3 Can.			2				
* ATENCION AUTORES								
TRABAJO EN PC								
* FORMACION	El encuentro de la Uirca Gpe y I.O	1	3	2	2.5	3.5		
* CORRECCION								
* IMPRESION								
INFORME FACTURACION								
PROGRAMACION E						1.5		
INFORMACION GERENCIA		1	1	1	1.5	1.5		
COORDINACION								
COMPUTO-TALLER		1	1	1				
REPARACION Y MANTENIMIENTO PC	Revisi3n maz. 2		2					
ATENCION CLIENTES		0.5						
SUPERVISION GENERAL		2	1	1	1	1	1	
COMPRAS GENERALES								
CAJA CHICA					1			
OTROS	Exposici3n ger/Buz				2.5			
TRABAJO EXTERNO								
TOTALES		9.0	14.0	10.0	10.5	9.5	5.0	

REALIZ3:

UNIVERSAL, S.A.

DETERMINACIÓN DEL FACTOR DE APLICACIÓN PARA LA DISTRIBUCIÓN DE LOS GASTOS DE PREPrensa A LAS ÓRDENES TRABAJADAS EN ESTE MES

DEL 01 AL 31 DE JULIO DE 1999

A)

Gastos		Actividades	
Renta	3,500.00	Captura	2,451.06
Energía eléctrica	839.00	Adaptacion captura	230.25
Total	<u>\$ 4,339.00</u>	Lectura	972.57
		Correcciones	3,780.37
		Formación	6,545.03
		Cotejo	1,191.18
		Otros cómputo	2,390.16
		Inicio	205.77
		Scanear	288.02
		Total	<u>\$ 18,054.41</u>

$$\text{Factor de aplicación} = \frac{\text{Gastos}}{\text{Actividades}}$$

$$\text{Factor de aplicación} = 4,339.00 / 18,054.41 = 0.24032909$$

B)

Gastos		Actividad	
Artículos cómputo	<u>\$ 1,437.87</u>	Impresión preprensa	<u>\$ 1,941.25</u>

$$\text{Factor de aplicación} = \frac{\text{Gastos}}{\text{Actividades}}$$

$$\text{Factor de aplicación} = 1,437.87 / 1,941.25 = 0.74069285$$

UNIVERSAL, S.A.

DETERMINACIÓN DEL FACTOR DE APLICACIÓN PARA LA DISTRIBUCIÓN DE LOS GASTOS DE IMPRESIÓN Y TRANSPORTE A LAS ÓRDENES TRABAJADAS EN ESTE MES

DEL 01 AL 31 DE JULIO DE 1999

A) Impresión

Gastos		Actividad	
Renta	24,500.00	Impresión	<u>\$ 29,739.63</u>
Energía eléctrica	6,713.00		
Tintas	1,428.40		
Productos auxiliares	900.00		
Lavado de toallas	1,013.58		
Otros	1,195.00		
Mantenimiento	1,950.00		
Pasajes	103.00		
Recolección de basura	700.00		
Agua	490.00		
Total	<u><u>\$ 38,992.98</u></u>		

Factor de aplicación = $\frac{\text{Gastos}}{\text{Actividades}}$

Factor de aplicación = $38,992.98 / 29,739.63 = 1.31116747$

B) Transporte

Gastos		Actividad	
Renta	2,000.00	Transporte	<u>\$ 4,507.00</u>
Energía eléctrica	839.00		
Regranco de láminas	1,364.00		
Total	<u><u>\$ 4,203.00</u></u>		

Factor de aplicación = $\frac{\text{Gastos}}{\text{Actividades}}$

Factor de aplicación = $4,203.00 / 4,507.00 = 0.93254936$

III.6 Valuación real de las órdenes de trabajo y actividades

Para valorar las órdenes de trabajo (O.T.) el costo de las actividades imputables se cargó a éstas, o sea, cuando los reportes de actividades de los empleados permitían identificar en que obra trabajaron. Hasta aquí sólo se ha cargado a las órdenes las actividades imputables.

Las actividades no imputables se asignaron a las O.T. de acuerdo con los siguientes direccionadores:

Cuadro 9

Asignación de actividades no imputables a órdenes de trabajo			
Actividad no imputable	Direccionador	Monto	Cuenta No.
Costo de producción	Importe acum. en O.T. de producción	\$ 323,000.00	10
Programación taller (Gerencia General)	Importe acum. en O.T. de producción	323,000.00	11
Clientes no "Y" (Gerencia General)	No. de facturas al cliente no "Y"	7 (facturas)	12
At'n Director Col. SC (Gerencia Gral.)	Importe acum. en O.T. Col. SC.	249,000.00	13
Facturación (Gerencia General)	Importe facturado a cada orden en el mes	451,000.00	14
Program. prerensa (Gerencia General)	Importe acum. en las O.T. prerensa	243,000.00	15
Diversas actividades	Importe acum. en O.T. trabajadas	154,200.00	16
Diversas actividades (Jefe de Prerensa)	Importe acum. en O.T. prerensa	310,000.00	17

El paquete de contabilidad "Peachtree Accounting" expide el reporte por órdenes de trabajo y dentro de ellas está el desglose de cada cargo hecho de las actividades como se aprecia en el anexo 5. También emite un reporte en donde resume el total de órdenes trabajadas con su respectivo costo (anexo 6). Por último los resultados de los cargos a las órdenes de trabajo y el monto por cada actividad que consumieron dichas órdenes se muestran en el anexo 7 que es la culminación del trabajo.

UNIVERSAL, S.A.

SELECCIÓN Y APLICACIÓN DE DIRECCIONADORES DE GASTOS DE PRODUCCIÓN NO DISTRIBUIDOS A LAS ÓRDENES

DEL 01 AL 31 DE JULIO DE 1999

DIRECCIONADOR: Cargos acumulados del taller de impresión en las órdenes trabajadas en este mes

Factor de aplicación = $\frac{\text{Gastos del taller de impresión no distribuidos a las órdenes trabajadas}}{\text{Cargos acumulados del taller de impresión en las órdenes trabajadas}}$

Factor de aplicación = $5,955.00 / 323,000.00 = 0.0184365$

ORDEN No.	IMPORTE ACUMULADO A ÓRDENES	FACTOR DE APLICACIÓN	MONTO DISTRIBUIDO A ÓRDENES
025-ICOC	6,000.00	0.0184365	109.00
069-EPPE	8,000.00	0.0184365	145.00
096-LMUN	17,000.00	0.0184365	308.00
001-DDPV	24,000.00	0.0184365	450.00
017-CDPP	18,000.00	0.0184365	326.00
045-DORT	22,000.00	0.0184365	415.00
026-JAMP	5,000.00	0.0184365	91.00
021-PTDJ	6,000.00	0.0184365	109.00
035-TRAG	7,000.00	0.0184365	127.00
028-EPEM	4,000.00	0.0184365	72.00
003-PYJN	8,000.00	0.0184365	145.00
053-RONE	11,000.00	0.0184365	199.00
027-CPBR	7,000.00	0.0184365	127.00
082-CCEM	3,000.00	0.0184365	54.00
078-CCEP	3,000.00	0.0184365	54.00
079-CCEA	3,000.00	0.0184365	54.00
080-CCPG	2,000.00	0.0184365	36.00
052-CFPP	3,000.00	0.0184365	54.00
016-HDLL	66,000.00	0.0184365	1,244.00
083-TESA	5,000.00	0.0184365	91.00
036-ESEH	17,000.00	0.0184365	315.00
084-OBCO	14,000.00	0.0184365	253.00
032-PACM	2,000.00	0.0184365	36.00
033-NATI	12,000.00	0.0184365	217.00
010-HFYA	3,000.00	0.0184365	54.00
040-EGLO	31,000.00	0.0184365	580.00
061-EVGI	16,000.00	0.0184365	290.00
Total	\$ 323,000.00	0.0184365	\$ 5,955.00

Integración de los gastos del taller de impresión no distribuidos a las órdenes

Varios producción	628.10	Plastificado	769.11
Entrega de materiales	240.63	Almacenaje de papel	65.73
Reparación y mantenimiento	592.15	Diversos producción	424.72
Compras taller	60.46	Formar en papel	19.82
Impresión	1,035.86	Formar en negativo	56.24
Cambio de tamaño de papel	200.40	Negativar	12.75
Mojadores	433.80	Arreglo de negativos	107.58
Engrasado	272.40	Control de negativos	38.45
Corte de papel	996.80	Total	\$ 5,955.00

UNIVERSAL, S.A.

SELECCIÓN Y APLICACIÓN DE DIRECCIONADORES DE GASTOS DE PROGRAMACIÓN E INFORMACIÓN TALLER NO DISTRIBUIDOS A LAS ÓRDENES

DEL 01 AL 31 DE JULIO DE 1999

DIRECCIONADOR: Cargos acumulados de programación e información taller en las órdenes trabajadas en este mes

Factor de aplicación = Gastos de programación e información taller no distribuidos a las órdenes
Cargos acumulados de programación e información taller en las órdenes trabajadas

Factor de aplicación = $3,483.00 / 323000.00 = 0.010783$

ORDEN No.	IMPORTE ACUMULADO A ÓRDENES	FACTOR DE APLICACIÓN	MONTO DISTRIBUIDO A ÓRDENES
025-ICOC	6,000.00	0.010783	65.00
069-EPPE	8,000.00	0.010783	86.00
096-LMUN	17,000.00	0.010783	183.00
001-DDPV	24,000.00	0.010783	259.00
017-CDPP	18,000.00	0.010783	194.00
045-DORT	22,000.00	0.010783	237.00
026-JAMP	5,000.00	0.010783	54.00
021-PTDJ	6,000.00	0.010783	65.00
035-TRAG	7,000.00	0.010783	75.00
028-EPEM	4,000.00	0.010783	43.00
003-PYJN	8,000.00	0.010783	86.00
053-RONE	11,000.00	0.010783	119.00
027-CPBR	7,000.00	0.010783	75.00
082-CCEM	3,000.00	0.010783	32.00
078-CCEP	3,000.00	0.010783	32.00
079-CCEA	3,000.00	0.010783	32.00
080-CCPG	2,000.00	0.010783	22.00
052-CFPP	3,000.00	0.010783	32.00
016-HDLL	66,000.00	0.010783	712.00
083-TESA	5,000.00	0.010783	54.00
036-ESEH	17,000.00	0.010783	183.00
084-OBCO	14,000.00	0.010783	151.00
032-PACM	2,000.00	0.010783	22.00
033-NATI	12,000.00	0.010783	129.00
010-HFYA	3,000.00	0.010783	32.00
040-EGLO	31,000.00	0.010783	334.00
061-EVGJ	16,000.00	0.010783	175.00
Total	\$ 323,000.00	0.010783	\$ 3,483.00 *

* Programación e información taller

\$ 3,483.00

UNIVERSAL, S.A.

SELECCIÓN Y APLICACIÓN DE DIRECCIONADORES DE GASTOS DE ATENCIÓN A OTROS CLIENTES NO DISTRIBUIDOS A LAS ÓRDENES

DEL 01 AL 31 DE JULIO DE 1999

DIRECCIONADOR: Número de órdenes de otros clientes

Factor de aplicación = $\frac{\text{Gastos de atención a otros clientes no distribuidos a las órdenes}}{\text{Número de órdenes de otros clientes}}$

Factor de aplicación = $2,131.00 / 7 = 304.00$

ORDEN No.	MONTO DISTRIBUIDO A ÓRDENES
091-APRE	304.00
049-CNCA	304.00
075-GOAN	304.00
057-MPDL	304.00
092-CUAD	304.00
085-ORD6	304.00
072-PODU	307.00
Total *	<u>\$ 2,131.00</u>

* Otros clientes **\$ 2,131.00**

UNIVERSAL, S.A.

SELECCIÓN Y APLICACIÓN DE DIRECCIONADORES DE GASTOS DE ATENCIÓN (PADRE) AUTORES NO DISTRIBUIDOS A LAS ÓRDENES

DEL 01 AL 31 DE JULIO DE 1999

DIRECCIONADOR: Cargos acumulados en las órdenes de la colección Sepan Cuantos de este mes

Factor de aplicación = Gastos de atención (padre) autores no distribuidos a las órdenes
Cargos acumulados en las órdenes trabajadas de la colección Sepan Cuantos

Factor de aplicación = $5,357.00 / 249,000.00 = 0.0215140$

ORDEN No.	IMPORTE ACUMULADO A ÓRDENES	FACTOR DE APLICACIÓN	MONTO DISTRIBUIDO A ÓRDENES
035-TRAG	16,000.00	0.0215140	344.00
053-CPBR	32,000.00	0.0215140	688.00
036-ESEH	58,000.00	0.0215140	1,248.00
084-OBCO	14,000.00	0.0215140	301.00
033-NATI	43,000.00	0.0215140	925.00
069-EPPE	8,000.00	0.0215140	172.00
096-LMUN	17,000.00	0.0215140	366.00
087-OTEL	12,000.00	0.0215140	258.00
095-ARCR	11,000.00	0.0215140	237.00
099-LATO	6,000.00	0.0215140	129.00
100-CSGE	7,000.00	0.0215140	151.00
097-MEBA	14,000.00	0.0215140	301.00
098-LATO	11,000.00	0.0215140	237.00
Total	\$ 249,000.00	0.0215140	\$ 5,357.00 *

* Atención (padre) autores

\$ 5,357.00

UNIVERSAL, S.A.

SELECCIÓN Y APLICACIÓN DE DIRECCIONADORES DE GASTOS DE FACTURACIÓN NO DISTRIBUIDOS A LAS ÓRDENES

DEL 01 AL 31 DE JULIO DE 1999

DIRECCIONADOR: Importe facturado en cada orden de este mes

Factor de aplicación = $\frac{\text{Gastos de facturación no distribuidos a las órdenes trabajadas}}{\text{Importe facturado en cada orden de este mes}}$

Factor de aplicación = $1,559.00 / 451,000.00 = 0.0034567$

ORDEN No.	IMPORTE ACUMULADO A ÓRDENES	FACTOR DE APLICACIÓN	MONTO DISTRIBUIDO A ÓRDENES
021-PTDJ	33,000.00	0.0034567	114.00
035-TRAG	16,000.00	0.0034567	55.00
028-EPLM	46,000.00	0.0034567	159.00
003-PYJM	11,000.00	0.0034567	38.00
053-RONE	32,000.00	0.0034567	111.00
027-CPBR	61,000.00	0.0034567	211.00
082-CCEM	3,000.00	0.0034567	10.00
078-CCEP	4,000.00	0.0034567	14.00
079-CCEA	4,000.00	0.0034567	14.00
080-CPPG	2,000.00	0.0034567	7.00
016-HDLL	175,000.00	0.0034567	605.00
083-TESA	6,000.00	0.0034567	21.00
036-ESEH	58,000.00	0.0034567	200.00
Total	\$ 451,000.00	0.0034567	\$ 1,559.00 *

* Facturación

\$ 1,559.00

UNIVERSAL, S.A.

SELECCIÓN Y APLICACIÓN DE DIRECCIONADORES DE GASTOS DE PROGRAMACIÓN E INFORMACIÓN
CÓMPUTO NO DISTRIBUIDOS A LAS ÓRDENES

DEL 01 AL 31 DE JULIO DE 1999

DIRECCIONADOR: Cargos acumulados en las órdenes que tienen cargo por programación e información cómputo

Factor de aplicación = Gastos de programación e información cómputo no distribuidos a las órdenes trabajadas
Cargos acumulados en las órdenes que tienen cargo
por programación e información cómputo

Factor de aplicación = $4,190.00 / 243,000.00 = 0.0172428$

ORDEN No.	IMPORTE ACUMULAD A ÓRDENES	FACTOR DE APLICACIÓN	MONTO DISTRIBUIDO A ÓRDENES
021-PTDJ	16,000.00	0.0172428	276.00
035-TRAG	9,000.00	0.0172428	155.00
028-EPLM	7,000.00	0.0172428	121.00
003-PYJN	22,000.00	0.0172428	379.00
016-HDLL	43,000.00	0.0172428	741.00
036-ESEH	26,000.00	0.0172428	448.00
032-PACM	3,000.00	0.0172428	52.00
033-NATI	20,000.00	0.0172428	345.00
010-HFYA	4,000.00	0.0172428	69.00
040-EGLO	32,000.00	0.0172428	552.00
061-EVGJ	25,000.00	0.0172428	431.00
047-EPAD	6,000.00	0.0172428	103.00
008-SPMG	30,000.00	0.0172428	518.00
Total	\$ 243,000.00	0.0172428	\$ 4,190.00

* Programación e información cómputo

\$ 4,190.00

UNIVERSAL, S.A.

SELECCIÓN Y APLICACIÓN DE DIRECCIONADORES DE GASTOS DE ADMINISTRACIÓN Y VENTA NO DISTRIBUIDOS A LAS ÓRDENES DEL 01 AL 31 DE JULIO DE 1999

DIRECCIONADOR: Importe total cargado a las órdenes trabajadas en este mes

Factor de aplicación = $\frac{\text{Gastos de administración y venta no distribuidos a las órdenes trabajadas en este mes}}{\text{Importe total cargado a las órdenes trabajadas en este mes}}$

Factor de aplicación = $42,516.00 / 154,200.00 = 0.275719$

ORDEN No.	IMPORTE ACUMULADO A ÓRDENES	FACTOR DE APLICACIÓN	MONTO DISTRIBUIDO A ÓRDENES
091-APRE	435.00	0.275719	120.00
054-AHCM	1,866.00	0.275719	514.00
037-AECO	303.00	0.275719	83.00
005-ANER	1,537.00	0.275719	424.00
095-ARCR	494.00	0.275719	136.00
100-CSEG	258.00	0.275719	71.00
081-CCPT	917.00	0.275719	252.00
082-CCEM	1,513.00	0.275719	417.00
079-CCEA	296.00	0.275719	82.00
042-CCEM	18.00	0.275719	5.00
078-CCEP	306.00	0.275719	84.00
017-CDPP	520.00	0.275719	143.00
052-CFPP	1,477.00	0.275719	407.00
093-CFFE	221.00	0.275719	61.00
080-CPPG	264.00	0.275719	73.00
027-CPBR	1,331.00	0.275719	367.00
049-CNCA	2,452.00	0.275719	676.00
039-CCCA	3,926.00	0.275719	1,082.00
077-DEAD	4,449.00	0.275719	1,227.00
076-DEFI	9,780.00	0.275719	2,697.00
073-DPDT	94.00	0.275719	26.00
007-DSLA	174.00	0.275719	48.00
001-DDPV	709.00	0.275719	195.00
045-DORT	1,301.00	0.275719	358.00
089-ESPM	88.00	0.275719	24.00
084-CRIT	107.00	0.275719	30.00
022-EDAM	542.00	0.275719	149.00
065-EDOP	381.00	0.275719	105.00
058-HOMI	1,929.00	0.275719	532.00
026-JAMP	333.00	0.275719	92.00
069-EPPE	3,997.00	0.275719	1,102.00
028-EPEM	735.00	0.275719	203.00
032-PACM	1,970.00	0.275719	543.00
047-EPAD	3,459.00	0.275719	954.00
061-EVGJ	9,101.00	0.275719	2,509.00
036-ESEH	9,848.00	0.275719	2,726.00
040-EGLO	5,281.00	0.275719	1,456.00
066-ELDE	521.00	0.275719	144.00
075-GOAN	1,683.00	0.275719	464.00
010-EFYA	2,214.00	0.275719	610.00

UNIVERSAL, S.A.

SELECCIÓN Y APLICACIÓN DE DIRECCIONADORES DE GASTOS DE ADMINISTRACIÓN Y VENTA
NO DISTRIBUIDOS A LAS ÓRDENES
DEL 01 AL 31 DE JULIO DE 1999

ORDEN No.	IMPORTE ACUMULADO A ÓRDENES	FACTOR DE APLICACIÓN	MONTO DISTRIBUIDO A ÓRDENES
088-IFHS	2,939.00	0.275719	810.00
071-LDGR	656.00	0.275719	181.00
025-ICOC	507.00	0.275719	140.00
099-LATO	236.00	0.275719	65.00
067-LGIN	806.00	0.275719	222.00
096-MLUN	1,115.00	0.275719	307.00
098-LATO	457.00	0.275719	126.00
041-LSPI	4,056.00	0.275719	1,118.00
023-LANP	69.00	0.275719	19.00
056-LDAM	422.00	0.275719	116.00
048-LDSS	990.00	0.275719	273.00
062-LGAH	190.00	0.275719	52.00
070-LOAP	1,041.00	0.275719	287.00
050-LVGC	196.00	0.275719	54.00
016-HDLL	6,373.00	0.275719	1,757.00
051-DMSS	189.00	0.275719	52.00
057-MPDL	1,181.00	0.275719	326.00
009-MSSA	6,693.00	0.275719	1,845.00
059-MTTE	1,284.00	0.275719	354.00
097-MEBA	521.00	0.275719	143.00
092-CUAD	435.00	0.275719	120.00
024-MIDP	4,459.00	0.275719	1,229.00
090-NADX	470.00	0.275719	129.00
033-NATI	6,044.00	0.275719	1,666.00
044-NLAR	2,167.00	0.275719	597.00
084-OBCO	8,900.00	0.275719	2,454.00
085-ORD6	832.00	0.275719	229.00
087-OTEL	3,867.00	0.275719	1,065.00
064-PANH	646.00	0.275719	178.00
021-PTDJ	1,018.00	0.275719	280.00
034-PRDT	694.00	0.275719	191.00
072-PODU	920.00	0.275719	253.00
004-PPAR	2,663.00	0.275719	734.00
003-PYJN	1,175.00	0.275719	324.00
006-RSPA	810.00	0.275719	223.00
101-RPDM	107.00	0.275719	30.00
063-RPDF	133.00	0.275719	36.00
053-RONE	2,257.00	0.275719	622.00
008-SPMG	3,578.00	0.275719	987.00
083-TESA	3,643.00	0.275719	1,004.00
035-TRAG	1,109.00	0.275719	306.00
074-VVNE	901.00	0.275719	248.00
060-VOLA	621.00	0.275719	173.00
Total	\$ 154,200.00	0.275719	\$ 42,516.00

UNIVERSAL, S.A.

SELECCIÓN Y APLICACIÓN DE DIRECCIONADORES DE GASTOS DE ADMINISTRACIÓN Y VENTA NO DISTRIBUIDOS A LAS ÓRDENES

DEL 01 AL 31 DE JULIO DE 1999

Integración de gastos de administración y venta no distribuidos a las órdenes

Revisión de facturas a proveedores	106.62
Contabilización de transacciones	397.82
Elaboración de cheques	126.00
Captura información	262.69
Obtención y revisión de Estados Financieros	396.33
Elaboración de reportes fiscales	819.83
Avisos y visitas oficiales	60.08
Archivar documentos	90.42
Elaboración de sobres p/nómina y pago	209.15
Revisión de tarjetas p/nómina	214.06
Otros contabilidad	383.04
Revisión y firma de cheques	7,578.01
Contabilidad	4,631.07
Atención clientes	1,684.18
Asamblea actas	3,789.41
Atención gerente	2,947.33
Otros cómputo	896.41
Atención proveedores	201.40
Conmutador	309.19
Reporte editorial	182.01
Reportes taller	200.19
Diversos	23.80
Gastos de venta y administración	1,518.00
Teléfono	2,239.00
Seguros	2,429.00
Revisión reporte a editorial	2,990.00
Visita a editorial	2,713.00
Mensajería	2,177.36
Limpieza	2,940.60
Total	<u><u>\$ 42,516.00</u></u>

UNIVERSAL, S.A.

SELECCIÓN Y APLICACIÓN DE DIRECCIONADORES DE GASTOS DE PREPrensa NO DISTRIBUIDOS A ÓRDENES

DEL 01 AL 31 DE JULIO DE 1999

DIRECCIONADOR: Importe acumulado de las órdenes que tienen cargos en preprensa

Factor de aplicación = $\frac{\text{Gastos de preprensa no distribuidos a las órdenes trabajadas}}{\text{Importe total de las órdenes cargadas en preprensa}}$

Factor de aplicación = $7,354.00 / 310,000.00 = 0.02372$

ORDEN No.	IMPORTE ACUMULADO A ÓRDENES	FACTOR DE APLICACIÓN	MONTO DISTRIBUIDO A ÓRDENES
025-ICOC	14,000.00	0.02372	332.00
026-JAMP	5,000.00	0.02372	119.00
022-EDAM	17,000.00	0.02372	403.00
021-PTDJ	16,000.00	0.02372	380.00
035-TRAG	9,000.00	0.02372	214.00
028-EPLM	7,000.00	0.02372	166.00
003-PYJN	22,000.00	0.02372	522.00
016-HDLL	43,000.00	0.02372	1,020.00
036-ESEH	26,000.00	0.02372	617.00
032-PACM	3,000.00	0.02372	71.00
033-NATI	20,000.00	0.02372	474.00
010-HFYA	4,000.00	0.02372	95.00
040-EGLO	32,000.00	0.02372	759.00
061-EVGJ	25,000.00	0.02372	593.00
047-EPAD	6,000.00	0.02372	142.00
044-NLAR	31,000.00	0.02372	735.00
008-SPMG	30,000.00	0.02372	712.00
Total	\$ 310,000.00	0.02372	\$ 7,354.00

Integración de los gastos de preprensa no distribuidos a las órdenes

Informe facturación	329.14
Programación e información gerencia	3,127.41
Coordinación cómputo-taller	1,105.55
Reparación y mantenimiento P.C.	128.00
Atención clientes	589.45
Supervisión general	1,632.25
Compras generales	56.96
Caja chica	180.01
Trabajo externo	205.23
Total	\$ 7,354.00

Consideraciones finales

- 1 Al iniciar nuestra tesis partimos del supuesto de que podría aplicarse el sistema ABC en la empresa Universal, S.A. sin problemas. Hemos de reconocer que en el transcurso de su elaboración muchas veces tuvimos dudas de si sería posible concluirlo. Primero porque nuestra base teórica del ABC era endeble y después porque hacerlo manualmente resultaba un trabajo titánico. Por lo que respecta a lo primero con el estudio dedicado que realizamos en varios textos acerca del tema, fuimos fortaleciendo nuestros conocimientos, así como al aplicarlo y discutirlo con nuestro asesor. En cuanto a su aplicación, lo que nos apoyó para no claudicar fue el paquete de contabilidad "Peachtree Accounting" que incluía el sistema de costos por órdenes de trabajo el que pudimos adaptar satisfactoriamente, no sin ciertos desvelos. Vale la pena mencionar igualmente que hubo ocasiones en que al hacer la descripción de actividades, las personas que ocupan los puestos más altos sintieron que su trabajo sería supervisado y cuestionado y eso originó serios problemas por lo que llegamos a pensar que no se terminaría. Afortunadamente se comprendió, después de varias aclaraciones, que sólo se pretendía identificar con la mayor precisión posible las actividades para costear con exactitud, y que ello redundaría en beneficio de todos.
- 2 Dedicamos doce meses trabajando buena parte de nuestro tiempo a la implantación del sistema. Consideramos que aunque ya presentamos resultados, tanto de costos por actividades como por órdenes de trabajo, todavía hay que depurar muchas partes del sistema para que la información que proporcione sea más precisa y por lo tanto mejor para la toma de decisiones. Las partes que habría que mejorar inmediatamente son:
 - Entre el 15 y el 20% de los reportes de actividades no estaban correctamente llenados. Faltaban o sobraban tiempos.
 - Los reportes de actividades de los niveles jerárquicos altos, reportaban con poca precisión actividades que pueden identificarse con cierta facilidad a las obras que se hacen.
 - En niveles altos deben crearse nuevas actividades que hagan más precisa la asignación a los libros que correspondan.
 - Incorporar rutinas de software que hagan automáticamente la asignación de actividades secundarias a las primarias, y de éstas a las órdenes de trabajo.

- Incorporar rutinas de software que hagan automáticamente la aplicación de direccionadores de las actividades no imputables a las órdenes de trabajo.
 - Imbuir a los jefes de área de la empresa que los reportes de ABC pueden ayudarles a mejorar las funciones de sus subalternos y las propias, que a su vez redundarían en mejorar los informes del sistema de costos.
3. Debido a que empezamos a operar el sistema con reportes de las operaciones del mes de julio de 1999, implicó que los reportes incluyeron muchas órdenes de trabajo (cada orden es un libro) que ya tenían tiempo de haberse iniciado, por lo que los cargos que recibieron son solamente los del mes de julio. Existen otras obras que empezaron en este mes y no se terminaron, por lo que son órdenes en proceso, las que también incluirían las empezadas anteriormente y que no se terminaron en el mes, con la salvedad de que a las primeras les faltan los cargos previos a julio bajo este sistema; por último, están las órdenes que se terminaron en julio, que pudieron ser iniciadas en este mismo mes, que entonces tienen todos los cargos, o las iniciadas anteriormente que les faltan los costos correspondientes a los meses previos. En la medida en que vaya avanzando el tiempo, las órdenes irán teniendo los costos que les corresponden.
 4. El sistema quedó establecido para operarse el mes de julio de 1999. Se utilizó el paquete "Peachtree Accounting" debido a que integra en su contenido el sistema de costos por órdenes de trabajo y de que no se encontró en México ningún paquete que tuviera esta característica que era indispensable para el trabajo. Utilizar este software de los EUA implicó que todos los encabezados, instrucciones y resultados aparezcan en inglés, situación que se maneja sin dificultad.
 5. El anexo 2, costos por actividades, muestra el costo real de cada actividad que servirá para que los niveles de supervisión evalúen la justificación de cada una de ellas, con la gran ventaja que presenta también cuánto se asigna a cada orden. El anexo 5, costos por órdenes, que a su vez desglosa o se desagrega por actividad y por cada persona, es un elemento de gran valor para conocer a detalle qué integra el costo de cada libro.
 6. El cálculo de costo por hora o minuto de cada persona se muestra en el cuadro 5, que incluyen todas las prestaciones que tienen los trabajadores, con sus especificidades.
 7. Los cálculos para las aplicaciones de direccionadores los realizamos manualmente y se pueden ver en los cuadros del 7 al 17.
 8. Nos resulta muy claro que con respecto al costeo tradicional el ABC que utilizamos proporciona un costo más preciso porque las bases de aplicación de los direccionadores rastrean el producto al que debe aplicarse, situación que ignora el costeo tradicional, lo que consideramos la ventaja definitiva del ABC.
 9. Consideramos que el costo de implementación puede ser muy elevado para este tipo de empresas. La gerencia necesita evaluar si las ventajas que obtuvo valen el costo que tendría que pagarse. Estimamos que éste sería aproximadamente de \$ 130,000.00, considerando un director que empleó 200 horas de \$ 300.00 cada una y dos ayudantes de \$ 3,000.00 mensuales durante 12 meses

ANEXOS

ANEXO 1

ESTA TESIS NO DEBE
SALIR DE LA BIBLIOTECA

UNIVERSAL, S.A.**Activities**

Filter Criteria includes: 1) IDs from 500100 to 509300 Report order is by ID Report is printed with Accounts having Zero Amounts and in Detail Format.

Account Description

CAPTURA
ADAPTACION DE CAPTURA
LECTURA
CORRECCIONES
FORMACION
TRANSPORTE
IMPRESION PREPrensa
ELABORACION DE NOMINA
OPERACIONES BANCARIAS
ELABORACION Y REV. DE FACTURAS
REVISION FACTURAS PROVEEDORES
CONTABILIZ. DE TRANSACCIONES
ELABORACION DE CHEQUES
CAPTURA DE INFORMACION
OBTENCION Y REVISION EDOS.FIN.
ELABORACION DE REPORTE FISCAL
AVISOS Y VISITAS OFICIALES
ARCHIVAR DOCUMENTOS
ELAB.SOBRES P/NOMINA Y PAGO
REVISION DE TARJETAS P/NOMINA
MARCODI
TRABAJO EN PC
INFORME FACTURACION
PROGRAM. E INFORM. GERENCIA
COORDINACION COMPUTO-TALLER
REPARACION Y MANTENIMIENTO PC
ATENCION CLIENTES
SUPERVISION GENERAL
COMPRAS GENERALES
MANEJO DE CAJA CHICA
TRABAJO EXTERNO
PRO. Y SUP. NEGATIVOS Y ARREGL
PRO. Y SUP. CORTE TRANS.Y LAMI
COORDINACION COMPUTO-TALLER
ENTREGA DE MATERIALES
REPARACION Y MANTENIMIENTO
COMPRAS TALLER
REVISION REPORTE EDITORIAL
PROGRAM. E INFORMACION TALLER
PROGRAM. E INFORMACION COMPUTO
ATN (PADRE) AUTORES
VISITA EDITORIAL
FACTURACION
OTROS CLIENTES Y PRESUPUESTOS
REVISION Y FIRMA CHEQUES
CONTABILIDAD
ATENCION SINDICATO
FISCAL
ATENCION CLIENTES
INICIO
GASTOS APLICADOS
COTEJO
OTROS COMPUTO
SCANNEAR
ATENCION PROVEEDORES
CONMUTADOR
REPORTE EDITORIAL
REVISION REPORTES TALLER

UNIVERSAL, S.A.**Activities**

Filter Criteria includes: 1) IDs from 500100 to 509300. Report order is by ID. Report is printed with Accounts having Zero Amounts and in Detail Format.

Account Description

DIVERSOS
IMPRESION
CAMBIO DE TAMAÑO DE PAPEL
REPETICION PLACA
HABILITACION DE MOJADORES
AJUSTE DE PLIEGOS
ENGRASADO
CORTE DE PAPEL
PLASTIFICADO
ALMACENAJE DE PAPEL
DIVERSOS PRODUCCION
FORMAR EN PAPEL
FORMAR EN NEGATIVO
NEGATIVAR
ARREGLO DE NEGATIVOS
CONTROL DE NEGATIVOS
MENSAJERIA
DOBLADO DE PAPEL
OTROS CONTABILIDAD
ANALISIS ACTIVIDADES GERENCIA
ACTAS ASAMBLEA
LIMPIEZA
ATENCION GERENTE
GASTOS NO DISTRIBUIDOS
FLETES

UNIVERSAL, S.A.

DESCRIPCION DE ACTIVIDADES

1. Captura

Es la transcripción de un original tal y como se recibe a un procesador de textos utilizando ciertas claves que posteriormente faciliten el reconocimiento de algunas características (versales, versalitas, cursivas, negritas, altas y bajas, etc.) dentro de un paquete de formación.

Cabe señalar que en esta actividad sólo se captura el texto, es decir, no se incluyen ni dibujos, ni gráficas ni otros similares.

2. Adaptación de captura

Actividad en la que se recibe el texto ya capturado en un disquete el cual en muchas ocasiones contiene parámetros (espacios, interlineados, sangrías, etc.) predeterminados por el autor, los cuales deberán ser modificados para poder realizar la formación. En algunos casos esto resulta contraproducente porque implica utilizar más tiempo que el que consumiría la captura.

3. Lectura

Leer los textos para identificar errores y corregirlos. Se hace externa o internamente.

4. Correcciones

Son las modificaciones de errores identificados por el lector, las cuales se hacen al archivo.

5. Formación

Ejecutar las características que se dan en el marcaje, es decir, dentro del paquete de edición (corel ventura) se debe ir acomodando el texto conforme a los parámetros establecidos, cuidando la estética del libro para facilitar su lectura.

En caso de que tengan que incluirse gráficas se elaborarán dentro de esta actividad y cuando se trate de dibujos únicamente se dejarán los blancos necesarios.

6. Transporte

Se cortan los rollos de aluminio de acuerdo con el tamaño de la lámina que se requiera. El tamaño dependerá de la prensa que se vaya a utilizar. Ya cortado el aluminio se manda a granear esto se hace únicamente en el caso de que no se tengan las placas necesarias (las que ya están a la medida y además graneadas). Mediante un proceso de regraneo se puede borrar el grabado de las placas por lo que éstas pueden ser utilizadas varias veces.

Teniendo lista la placa se sensibiliza con un líquido llamado sensibilizador con la finalidad de que la insoladora pueda marcar el texto, una vez que el líquido seca se acomoda el negativo sobre la placa y se lleva a la insoladora en donde primero habrá que cubrir con papel naranja los espacios de la placa que no ocupe el negativo, posteriormente se crea un vacío que permite que la placa y el negativo queden totalmente adheridos esto se hace con el objeto de que el texto no se distorsione, una vez que la placa tenga gravado el negativo se procede a la aplicación de un líquido revelador para poder visualizar el texto gravado. Después será necesario enjuagar la placa con agua para remover los restos de sensibilizador y revelador. Por último se aplica una goma que sirve para proteger y evitar que la placa se vele.

UNIVERSAL, S.A.

DESCRIPCION DE ACTIVIDADES

7. Impresión pre prensa

Es plasmar la huella de un texto o dibujo en un papel o material análogo, a través de una máquina adecuada.

8. Elaboración de nómina

Se calculan los sueldos y salarios que perciba cada trabajador así como INFONAVIT, seguro social, horas extras, prestaciones sociales, etc., tomando como base los reportes de producción y las tarjetas de chequeo. Las horas reportadas deben ir autorizadas por el jefe de taller.

9. Operaciones bancarias

Contempla la asistencia al banco tanto para hacer depósitos como retiros en efectivo o cheque. Así como los pagos que se puedan hacer en esta institución.

10. Elaboración y revisión de facturas

Comprende las transcripción (original y cuatro copias) de los datos en facturas proporcionados por el gerente. Las facturas amparan la entrega de los libros a las editoriales.

11. Revisión facturas proveedores

Conforme se reciben las facturas de los proveedores se revisan los datos contenidos en ellas (fecha, nombre de la entidad, RFC, folio, importe, dirección, vigencia y los cálculos contenidos como los sellos y firmas del material recibido) para entregar a cambio un contrarecibo para el pago de las mismas.

12. Contabilización de transacciones

Consiste en la cuantificación de las operaciones que realiza la entidad, transcribiendo dichas operaciones en pólizas.

13. Elaboración de cheques

De acuerdo con la información que se tiene de las deudas que la empresa debe pagar (pago de nóminas, impuestos, agua, luz, teléfono, proveedores etc.) se elaboran los cheques por la cantidad de dinero requerida anexando los documentos comprobatorios que se requieren. Posteriormente se pasan con el gerente general para que los firme.

14. Captura de información.

De los registros manuscritos se procede a teclear en el paquete contable tales datos, con la finalidad de actualizar la información y posteriormente emitir estados financieros y los listados afines a ellos: diarios, pólizas, mayor, auxiliares, etcétera.

15. Obtención y revisión de estados financieros.

De los archivos que tienen el paquete contable se dan instrucciones a la computadora para imprimir los reportes financieros (auxiliares, estado de resultados, balance general, balanza de

UNIVERSAL, S.A.

DESCRIPCION DE ACTIVIDADES

comprobación etc.) y revisar que los datos sean los correctos para poder cerrar la contabilidad del mes.

16. Elaboración de reporte fiscal

De los datos contables se elaboran los reportes que se entregaran a las dependencias oficiales. Estos son : 2% nóminas, IMSS, INFONAVIT, pagos provisiones de ISR, pago anual de ISR, declaraciones informativas entre otros.

17. Avisos y visitas oficiales

Corresponde a la visita a diversas instituciones (SHCP, IMSS, INFONAVIT, aduana etc.) para aclarar requerimientos, llevar documentación, realizar pagos, despegar dudas etcétera.

18. Archivar documentos

Todos los documentos que se elaboran o se reciben, se ordenan y archivan. Ellos son principalmente: pólizas, reportes fiscales, cheques, documentos oficiales, tarjetas de asistencia.

19. Elaboración de sobres para nómina y pago

Semanalmente se imprime la nómina de los trabajadores para conocer el monto que se debe pagar a cada empleado. Se elabora un sobre para cada trabajador el cual lleva pegado un ticket en donde esta impresa la cantidad que contiene el sobre por conceptos tales como: nómina, horas extras, premios y los descuentos correspondientes.

20. Revisión tarjetas para nómina

Consiste en checar semanalmente las tarjetas de los trabajadores para ver cuantas horas trabajó cada empleado y con base en estos datos elaborar la nómina.

21. Marcodi (marcaje, cotejo y diseño de forros y portadas)

- Marcaje. Consiste en determinar qué características llevará el texto, las cuales dependerán del tamaño del libro, de lo que quiera el autor o la editorial y/o de quien realice el marcaje. Entre estas características encontramos el tamaño de la caja, el interlineado, el cuerpo de las cabezas, el tipo de letra, los colgados, los márgenes, las cornisas, los folios, etc.
- Cotejo. Una vez que el archivo está formado se hace una comparación entre el texto ya corregido y el texto en donde fueron identificados los errores, para verificar que estos efectivamente hayan sido corregidos. Al mismo tiempo que se realiza el cotejo se va revisando que los folios tengan la numeración correcta en cada página y que las cornisas o tituillos no tengan errores.
- Diseño de forros y portadas. Actividad en la que se determinan los elementos gráficos y estéticos de las portadas y los forros, es decir, selección de fotografías, selección de colores, proporción ideal de fotografías y material gráfico en general. Es importante aclarar que antes de realizar el diseño de forros y determinar sus dimensiones es necesario conocer el volumen del libro.

UNIVERSAL, S.A.

DESCRIPCION DE ACTIVIDADES

22. Trabajo en P.C.

Contempla el trabajo que realiza la jefa de Prerensa en el equipo de cómputo.

23. Informe facturación

Consiste en hacer un reporte que se entrega al Gerente para proporcionarle ciertos datos que le servirán como base para determinar qué cantidad se tiene que facturar por cada libro trabajado.

24. Programación e información gerencia

Se elabora un plan de trabajo semanal por parte de la gerencia para las áreas de cómputo y taller.

25. Coordinación cómputo-taller

Son las reuniones que tienen los jefes del área de cómputo y taller con el fin de ponerse de acuerdo de que especificaciones llevarán los libros.

26. Reparación y mantenimiento de P.C.

Cuando se realiza la supervisión del área de cómputo se checa en que estado se encuentran las máquinas para darles mantenimiento en caso de requerirlo traer un especialista para su reparación.

27. Atención clientes.

Consiste en la atención personal por parte de la coordinadora de computo a los clientes para tratar asuntos relacionados con las especificaciones de los libros que se trabajen.

28. Supervisión general.

Se checa como se esta laborando en el área de computo para mejorar el trabajo, aclarar dudas, revisar la maquinas entre otros.

29. Compras generales

Consiste en cotejar precios y calidad de productos con diferentes proveedores para adquirir articulos tales como: plumas, toner, cintas para maquina, jabón, limpiadores papel etcétera.

30. Manejo de caja chica

Es la administración del dinero que se tiene para pagos menores. El dinero que se proporciona cubre gastos tales como pasajes, trabajo externo, agua, refacciones menores, etcétera.

31. Trabajo externo

Es la atención de las personas que físicamente no laboran dentro de la empresa y trabajan para ella, como son: lectura de textos y revisión de estilo. Se revisa el trabajo entregado.

UNIVERSAL, S.A.

DESCRIPCION DE ACTIVIDADES

32. Programación y supervisión negativos y arreglos

Consiste en la supervisión que se hace al trabajo de negativos para evitar que éstos salgan con manchas, borrosos, etc. Esto se hace para cuidar la impresión también se vigila que las correcciones sean las adecuadas.

33. Programación y supervisión corte, transporte y laminado

Comprende checar que el trabajo de corte sea el requerido ya que en caso contrario el papel se atoraría en las máquinas, así como que el área de transporte realice su trabajo correctamente para que las placas salgan bien.

34. Entrega de materiales

El jefe de taller saca los materiales del almacén para entregarlos a los prensistas cuando éstos son requeridos entre los que encontramos: gomas, papel naranja, cintas, etcétera.

35. Reparación y mantenimiento taller

Es el tiempo que dedica el jefe de taller en supervisar que las reparaciones y el mantenimiento a las máquinas se hagan correcta y oportunamente.

36. Compras taller

Contempla la comunicación con distintos proveedores para realizar los pedidos de materiales (papel naranja, cinta adhesiva, reveladores, rollos de aluminio, sensibilizadores, tintas, mantillas, gomas, películas, etc.) considerando calidad en los productos, precios y eficiencia en el servicio. Sin embargo en el caso del papel existe una variante ya que éste en la mayoría de los casos no se compra por lo que únicamente se pide a la editorial la cantidad requerida.

37. Revisión reporte editorial

Antes de entregar el reporte a la editorial se revisa que los datos sean los correctos y determinar si hay problemas de porque alguna obra está retrasada.

38. Programación e información taller

Es la programación semanal del trabajo del área de producción y la información del avance de cada libro a la gerencia, así como cualquier problema que surja con algún empleado, máquina, proveedor, etcétera.

39. Programación e información cómputo

Es la programación semanal del trabajo del área de computo y la información del avance de cada libro a la gerencia.

UNIVERSAL, S.A.

DESCRIPCION DE ACTIVIDADES

40. Atención (padre) autores

Es el tiempo dedicado principalmente por el gerente general a los autores de las obras ya sea por llamadas telefónicas, visitas, comidas etc. en donde el motivo que origina la entrevista es tratar asuntos relacionados con el libro como: diseño, formato, estilo etcétera.

41. Visita a editorial

Comprende la reunión casi siempre semanal entre el gerente y el dueño de la editorial para revisar el avance del reporte, así como para recibir los nuevos libros para imprimir o elaborar en caso de primeras ediciones.

42. Facturación

A través de los datos que se reciben del jefe de taller y de la coordinadora de cómputo en donde se detalla que fue lo que se requirió para elaborar un libro (negativos, pliegos impresos, formación, corrección, etc.) se determina la cantidad que se pondrá en la factura (el precio del libro), se revisan los cálculos y se mecanografía.

43. Otros clientes y presupuestos

Comprende las entrevistas con clientes que no sean la editorial principal para tratar asuntos relacionados con sus obras y en caso de ser necesario entregarles una cotización de cuanto le costaría que se trabajara en una obra específica.

44. Revisión y firma de cheques

El gerente general revisa la documentación que amparan los cheques elaborados y los firma.

45. Contabilidad

Trata de la planeación contable, paquetes de contabilidad, nóminas, costos, etcétera. Asimismo se revisa mensualmente que los reportes financieros estén actualizados y muestren la información requerida y objetiva. Esta actividad incluye la revisión y firma de los cheques cada semana, sean para pagar nóminas, proveedores, acreedores u otros.

46. Atención sindicato

Trata de las relaciones con el sindicato. Su atención permanente; principalmente tener una relación correcta, justa y dentro de las leyes establecidas con los trabajadores para evitar conflictos que provoquen la mala aplicación de normas, también incluye la negociación del contrato colectivo de trabajo.

47. Fiscal

Trata la planeación fiscal que se realiza permanentemente, así como la revisión de declaraciones, pagos provisionales y todas las actividades con las dependencias públicas (S.H.C.P., I.M.S.S., J.L.C.A., S.A.R., S.A.T., etcétera).

UNIVERSAL, S.A.

DESCRIPCION DE ACTIVIDADES

48. Atención clientes

Trata acerca de la relación que se tiene con los clientes, establecidos o nuevos. En muchas ocasiones hay relación social, financiera o legal

49. Inicio

Se refiere exactamente a lo mismo que la actividad de adaptación de captura. Lo que pasó es que se cambió de nombre y la actividad anterior ya había recibido cargos por lo que era muy difícil modificar todo. A partir de que los reportes se modificaron todos los cargos fueron realizados a esta actividad.

50. Cotejo

Es una comparación entre el texto ya corregido y el texto en donde fueron identificados los errores, para verificar que estos efectivamente hayan sido corregidos. Al mismo tiempo que se realiza el cotejo se va revisando que los folios tengan la numeración correcta en cada página y que las cornisas o titulillos no tengan errores.

51. Otros cómputo

Integra todas las actividades que realizan las personas del departamento de cómputo pero que no están desglosadas dentro de su reporte. Entre estas actividades tenemos recibir alguna mercancía, poner el café, lavar las tazas, atender el teléfono, abrir la puerta, atender visitas, etcétera.

52. Scannear

Como su nombre lo indica consiste en scannear fotografías, postales, portadas o cualquier otro similar que se requiera para la elaboración de una obra.

53. Atención a proveedores

Consiste en abrir la puerta, recibir mercancías, entregar cheques y contrarecibos, dar información acerca de horarios de atención, etcétera.

54. Conmutador

Atender las llamadas telefónicas y pasarlas a las extensiones correspondientes, tomar recados y comunicarse con quien solicite el gerente o jefe de algún área.

55. Reporte editorial

Es elaborar la lista en que se clasifican por colección todas las obras que se estén trabajando especificando el nombre del libro, el autor, la edición y la etapa del proceso en que se encuentra cada una. Este reporte se hace semanalmente.

UNIVERSAL, S.A.

DESCRIPCION DE ACTIVIDADES

56. Revisión reportes taller

Se compara el tiempo consumido por los prensistas para imprimir determinado tiraje de una obra con el tiempo que deberían haber ocupado en realizar este trabajo y así poder calcular la productividad.

57. Diversos

Son todas aquellas actividades que se realizan eventualmente o por única vez, es decir, no son actividades repetitivas ni tampoco son realizadas por las mismas personas.

58. Impresión

Es plasmar la huella de un texto o dibujo en un papel o material análogo, a través de una máquina adecuada con la finalidad de obtener uno o varios ejemplares.

59. Cambio de tamaño de papel

Cuando se termina de trabajar una obra y la siguiente tiene pliegos de diferente medida se tiene que poner en el alimentador de la prensa el tamaño de papel que se requiera.

60. Repetición placa

Si existe algún error en la placa que se coloca en las prensas, ésta tiene que volverse a hacer a través de la actividad de transporte para nuevamente imprimirla. Sucede a menudo.

61. Habilitación de mojadores

Cuando las prensas están trabajando los rodillos en donde se colocan las placas deben estar lubricados para que éstas no se manchen, por lo que constantemente hay que estar humedeciendo los mojadores.

62. Ajuste de pliegos

Cada que en las prensas se cambia la placa de una obra que tiene pliegos de diferente tamaño a la anterior se tiene que ajustar la máquina para que los márgenes queden con las medidas establecidas ya que de lo contrario al encuadernar el libro si los espacios no son suficientes se puede cortar parte del texto, o en su caso, dejar las cabezas, los pies o los medianiles, cortos.

63. Engrasado

Poner aceite en las partes que requiera la máquina, es parte del mantenimiento cotidiano que se le debe dar a las prensas y a la cortadora de papel.

64. Corte de papel

Es refinar el papel que entrará a las prensas, cortándolo a la medida sugerida en la máquina de impresión. Implica el emparejar las pilas de papel para que éste no se atore en la máquina.

UNIVERSAL, S.A.

DESCRIPCIÓN DE ACTIVIDADES

65. Plastificado

Se pasan los forros de los libros en la máquina plastificadora para que mediante calor el adhesivo del polipropileno (plástico) se derrita y pegue en los forros.

66. Almacenaje de papel

Se recibe el papel (en ocasiones se descarga del camión) que se utiliza para imprimir las obras, y se acomoda en el almacén.

67. Diversos producción

Son las actividades poco frecuentes (salir a comprar algún material, recoger piezas para compostura de alguna máquina, reparar) que realizan las personas que trabajan en el taller de producción.

68. Formar en papel

Una vez que se define cuantas páginas llevará cada cuadernillo (pliego de papel doblado en determinado número de páginas que podrán ser 8, 16, 32 o múltiplos de 8) se hacen los trazos en los pliegos de papel respetando el marcaje preestablecido para enseguida proceder al acomodo de las páginas de la obra cuidando que la compaginación sea correcta.

69. Formar en negativo

Es una actividad muy similar a la de formar en papel pero aquí se hace con los negativos de las páginas de papel, se acomodan los negativos utilizando exactamente los mismos márgenes que en la formación en papel para posteriormente pasar a la actividad de transporte.

70. Negativar

El pliego ya formado se acomoda en el portante de la cámara fotomecánica, en la que previamente ha sido colocada la película para tomar las fotografías y obtener el negativo. Es necesario contar con un cuarto oscuro y una luz roja que permita introducir la película en los reveladores para ser velada, sin que ésta se dañe.

71. Arreglo de negativos

El arreglo de negativos consiste en modificar solamente parte del libro sin que sea necesario volver a capturarlo todo sólo se cortan las partes de las páginas que hayan cambiado y se sustituyen por las nuevas.

72. Control de negativos

Al terminar de utilizar los negativos se revisa que no estén dañados y que estén completos, posteriormente se ponen en un sobre grande que los proteja y se acomodan en un anaquel en donde se van clasificando por colección.

UNIVERSAL, S.A.

DESCRIPCION DE ACTIVIDADES

73. Mensajería

Es llevar y/o recoger: pruebas a los autores, cheques, facturas, pedidos y vales de papel, libros, etcétera.

74. Doblado de papel

Es doblar los pliegos de papel ya impresos en el número de páginas que se haya predeterminado y en el orden en que las páginas tienen que ir (compaginación).

75. Otros contabilidad

Se refiere a las tareas que rara vez realiza la contadora tales como: recoger cheques, entregar regalos a los clientes, recoger mercancías, etcétera.

76. Análisis actividades gerencia

Describe la discusión con el Gerente General de las actividades que realiza y el nivel de agregación que debe incluir. Incluye la explicación detallada de lo persigue el sistema ABC para que sea el promotor más importante e interesado de éste. Se hace hincapié en que, hasta donde sea posible, debe reportarse también a qué orden, colección o cliente se dedica cada tiempo que se reporta.

77. Actas asamblea

Se refiere a la planeación, programación, ejecución y formalización de las Asambleas de Accionistas. Incluye por lo tanto, la convocatoria, preparar la información requerida para la discusión y aprobación, así como el vaciado en libros de actas y protocolización en su caso.

78. Limpieza

Son todas las labores que tienen que ver con el aseo de la empresa tales como: barrer y/o trapear oficinas, patios o calle; sacudir escritorios y muebles en general; limpiar las puertas; tirar la basura; recoger los sobrantes de papel del área de corte; etcétera.

79. Atención gerente

Describe las actividades que involucran fundamentalmente al gerente, como son asesoría en cuanto a cotizaciones y problemas legales o fiscales. También incluye las reuniones para tratar asuntos financieros y de inversiones o de nuevos clientes. En ocasiones se revisa el trato con los clientes actuales o trabajos con problemas.

80. Fletes

Es el transporte de los pliegos impresos (libros) al taller en donde se van a encuadernar. En ocasiones también se transportan hojas de papel para impresión de los almacenes de la editorial al almacén de la empresa.

ANEXO 2

UNIVERSAL, S.A.

General Ledger

Filter Criteria includes: Report order is by ID Report is printed in Detail Format

Account ID Account Description	Reference	Trans Description	Debit Amt	Credit Amt	Job ID
500100 CAPTURA		Beginning Balance			
	07-0012	Irma 50,118 caracteres	72.00		057-MPDL
	07-0012	Irma 11,362 caracteres	18.00		044-NLAR
	07-0013	Irma 64,453 caracteres	90.00		044-NLAR
	07-0014	Irma 30,213 caracteres	48.00		044-NLAR
	07-0015	Irma 15,006 caracteres	24.00		044-NLAR
	07-0015	Irma 36,655 caracteres	66.00		059-MTTE
	07-0016	Irma 52,007 págs	90.00		059-MTTE
	07-0022	Eva tablas	25.31		047-EPAD
	07-0017	Irma 20,120 caracteres	54.00		059-MTTE
	07-0017	Irma 23,914 caracteres	36.00		044-NLAR
	07-0023	Eva tablas	50.62		047-EPAD
	07-0068	Irma 65872 caracteres	109.65		044-NLAR
	07-0088	Eva tablas	59.70		047-EPAD
	07-0069	Irma 63579 caracteres	109.65		044-NLAR
	07-0070	Irma 31787 caracteres	65.79		044-NLAR
	07-0090	Eva 15 páginas	95.52		008-SPMG
	07-0071	Irma 60529 caracteres	109.65		044-NLAR
	07-0072	Irma 60969 caracteres	109.65		044-NLAR
	07-0073	Irma 32,714 caracteres	65.79		044-NLAR
	07-0073	Irma 27,878 caracteres	43.86		067-LGIN
	07-0074	Irma 11,066 caracteres	14.16		067-LGIN
	07-0074	Irma 53,648 caracteres	92.04		044-NLAR
	07-0075	Irma 63,463 caracteres	106.20		044-NLAR
	07-0076	Irma 30,398 caracteres	63.72		044-NLAR
	07-0077	Irma 59,707 caracteres	106.20		044-NLAR
	07-0079	Irma 11,595 caracteres	14.16		057-MPDL
	07-0079	Irma 4,773 caracteres	7.08		072-PODU
	07-0079	Irma 35,966 caracteres	77.88		071-LGDR
	07-0080	Irma 71,430 caracteres	120.36		071-LGDR
	07-0082	Irma 70,726 caracteres	103.43		071-LGDR
	07-0083	Irma 67,583 caracteres	103.43		071-LGDR
	07-0084	Irma 30,844 caracteres	68.95		071-LGDR
	07-0085	Irma 32,402 caracteres	55.16		071-LGDR
	07-0085	Irma 34,125 caracteres	48.27		056-LDAM
	07-0086	Irma 62,096 caracteres	96.54		056-LDAM
	07-0086	Irma 1,823 caracteres	6.89		039-CCCA
	07-0087	Irma 19,780 caracteres	34.48		056-LDAM
	07-0087	Irma 37,695 caracteres	75.85		073-DPDT
	07-0105	Eva pies fotografias	22.72		008-SPMG
	07-0398	Energía eléctrica y renta Jul-99	17.30		057-MPDL
	07-0398	Energía eléctrica y renta Jul-99	4.33		044-NLAR
	07-0398	Energía eléctrica y renta Jul-99	21.63		044-NLAR
	07-0398	Energía eléctrica y renta Jul-99	11.54		044-NLAR
	07-0398	Energía eléctrica y renta Jul-99	5.77		044-NLAR
	07-0398	Energía eléctrica y renta Jul-99	15.86		059-MTTE
	07-0398	Energía eléctrica y renta Jul-99	21.63		059-MTTE
	07-0398	Energía eléctrica y renta Jul-99	6.08		047-EPAD
	07-0398	Energía eléctrica y renta Jul-99	12.98		059-MTTE
	07-0398	Energía eléctrica y renta Jul-99	8.65		044-NLAR
	07-0398	Energía eléctrica y renta Jul-99	12.17		047-EPAD
	07-0398	Energía eléctrica y renta Jul-99	26.35		044-NLAR
	07-0398	Energía eléctrica y renta Jul-99	14.35		047-EPAD
	07-0398	Energía eléctrica y renta Jul-99	15.81		044-NLAR
	07-0398	Energía eléctrica y renta Jul-99	22.96		008-SPMG
	07-0398	Energía eléctrica y renta Jul-99	26.35		044-NLAR
	07-0398	Energía eléctrica y renta Jul-99	26.35		044-NLAR
	07-0398	Energía eléctrica y renta Jul-99	15.81		044-NLAR
	07-0398	Energía eléctrica y renta Jul-99	10.54		067-LGIN
	07-0398	Energía eléctrica y renta Jul-99	3.40		067-LGIN
	07-0398	Energía eléctrica y renta Jul-99	22.12		044-NLAR
	07-0398	Energía eléctrica y renta Jul-99	25.52		044-NLAR
	07-0398	Energía eléctrica y renta Jul-99	15.31		044-NLAR
	07-0398	Energía eléctrica y renta Jul-99	25.52		044-NLAR
	07-0398	Energía eléctrica y renta Jul-99	3.40		057-MPDL
	07-0398	Energía eléctrica y renta Jul-99	1.70		072-PODU
	07-0398	Energía eléctrica y renta Jul-99	18.72		071-LGDR
	07-0398	Energía eléctrica y renta Jul-99	28.93		071-LGDR

UNIVERSAL, S.A.

General Ledger

Filter Criteria includes: Report order is by ID. Report is printed in Detail Format.

Account ID Account Description	Reference	Trans Description	Debit Amt	Credit Amt	Job ID
	07-0398	Energía eléctrica y renta Jul-99	24.86		071-LGDR
	07-0398	Energía eléctrica y renta Jul-99	24.86		071-LGDR
	07-0398	Energía eléctrica y renta Jul-99	16.57		071-LGDR
	07-0398	Energía eléctrica y renta Jul-99	13.26		071-LGDR
	07-0398	Energía eléctrica y renta Jul-99	11.60		056-LDAM
	07-0398	Energía eléctrica y renta Jul-99	23.20		056-LDAM
	07-0398	Energía eléctrica y renta Jul-99	1.66		039-CCCA
	07-0398	Energía eléctrica y renta Jul-99	8.29		056-LDAM
	07-0398	Energía eléctrica y renta Jul-99	18.23		073-DPDT
	07-0398	Energía eléctrica y renta Jul-99	5.46		008-SPMG
		Current Period Change	3,149.78		
		Ending Balance			
500200 ADAPTACION DE CAPTURA		Beginning Balance			
	07-0039	Patricia adaptación de texto	49.47		006-RSPA
	07-0040	Patricia arreglar notas y tablas	82.45		064-PANH
	07-0041	Patricia anexar notas	74.21		061-EVGJ
	07-0043	Patricia conversión de textos	24.12		064-PANH
	07-0399	Energía eléctrica y renta Jul-99	11.89		006-RSPA
	07-0399	Energía eléctrica y renta Jul-99	19.82		064-PANH
	07-0399	Energía eléctrica y renta Jul-99	17.83		061-EVGJ
	07-0399	Energía eléctrica y renta Jul-99	5.80		064-PANH
		Current Period Change	285.59		
		Ending Balance			
500300 LECTURA		Beginning Balance			
	07-0009	Emilia 73 págs.	116.18		005-ANER
	07-0010	Emilia 140 págs.	232.35		005-ANER
	07-0011	Emilia 78 págs.	185.88		005-ANER
	07-0030	Patricia 10 páginas	15.81		058-HOMI
	07-0049	Minerva 18 páginas	53.45		058-HOMI
	07-0107	Emilia	59.44		005-ANER
	07-0107	Emilia 10 páginas	59.44		058-HOMI
	07-0055	Minerva 677 páginas	52.43		040-EGLO
	07-0055	Minerva 20 páginas	20.97		047-EPAD
	07-0094	Eva 4 páginas	11.90		047-EPAD
	07-0057	Minerva 13 páginas	31.45		067-LGIN
	07-0114	Emilia	23.66		074-VVNE
	07-0059	Minerva 4 páginas	10.49		067-LGIN
	07-0079	Irma	21.24		067-LGIN
	07-0115	Emilia 16 páginas	70.99		037-AECO
	07-0087	Irma	6.89		047-EPAD
	07-0400	Energía eléctrica y renta Jul-99	27.92		005-ANER
	07-0400	Energía eléctrica y renta Jul-99	55.84		005-ANER
	07-0400	Energía eléctrica y renta Jul-99	44.67		005-ANER
	07-0400	Energía eléctrica y renta Jul-99	3.80		058-HOMI
	07-0400	Energía eléctrica y renta Jul-99	12.85		058-HOMI
	07-0400	Energía eléctrica y renta Jul-99	14.29		005-ANER
	07-0400	Energía eléctrica y renta Jul-99	14.29		058-HOMI
	07-0400	Energía eléctrica y renta Jul-99	12.60		040-EGLO
	07-0400	Energía eléctrica y renta Jul-99	5.04		047-EPAD
	07-0400	Energía eléctrica y renta Jul-99	2.86		047-EPAD
	07-0400	Energía eléctrica y renta Jul-99	7.56		067-LGIN
	07-0400	Energía eléctrica y renta Jul-99	5.69		074-VVNE
	07-0400	Energía eléctrica y renta Jul-99	2.52		067-LGIN
	07-0400	Energía eléctrica y renta Jul-99	5.10		067-LGIN
	07-0400	Energía eléctrica y renta Jul-99	17.06		037-AECO
	07-0400	Energía eléctrica y renta Jul-99	1.66		047-EPAD
	07-0417	Lectura externa	755.00		008-SPMG
	07-0417	Lectura externa	755.00		054-AHCM
	07-0417	Lectura externa	445.50		034-PRET
		Current Period Change	3,161.82		
		Ending Balance			

UNIVERSAL, S.A.

General Ledger

Filter Criteria includes: Report order is by ID Report is printed in Detail Format

Account ID Account Description	Reference	Trans Description	Debit Amt	Credit Amt	Job ID
500400 CORRECCIONES		Beginning Balance			
	07-0001	Minerva forro	10.83		036-ESEH
	07-0007	Emilia 30 págs.	23.23		036-ESEH
	07-0007	Emilia 52 págs.	46.47		034-PRET
	07-0018	Eva 2 planas	12.65		
	07-0018	Eva 21 págs	25.31		009-MSSA
	07-0019	Eva 15 págs	12.65		039-CCCA
	07-0025	Patricia 53 págs	32.90		049-CNCA
	07-0026	Patricia 25 págs	16.45		049-CNCA
	07-0009	Emilia 73 págs.	23.23		005-ANER
	07-0021	Eva 8 págs.	12.65		009-MSSA
	07-0021	Eva 77 págs.	37.97		032-PACM
	07-0021	Eva 6 págs.	12.65		039-CCCA
	07-0027	Patricia 6 págs.	32.90		049-CNCA
	07-0028	Patricia 53 págs.	49.35		034-PRET
	07-0006	Minerva 12 págs.	21.66		040-EGLO
	07-0029	Patricia 21 págs.	24.67		060-VOLA
	07-0030	Patricia 183 páginas	55.34		006-RSPA
	07-0049	Minerva forro	10.69		036-ESEH
	07-0049	Minerva 50 páginas	64.14		058-HOMI
	07-0107	Emilia 200 páginas	118.88		005-ANER
	07-0031	Patricia forro	15.81		016-HDLL
	07-0031	Patricia 30 páginas	7.91		024-MIDP
	07-0050	Minerva 38 páginas	32.07		058-HOMI
	07-0050	Minerva 187 páginas	64.14		040-EGLO
	07-0089	Eva 35 páginas	83.58		008-SPMG
	07-0032	Patricia 100 páginas	23.72		054-AHCM
	07-0032	Patricia 30 páginas	7.91		024-MIDP
	07-0051	Minerva 184 páginas	106.90		040-EGLO
	07-0070	Irma	7.31		
	07-0090	Eva 17 páginas	23.88		008-SPMG
	07-0052	Minerva 124 páginas	85.52		040-EGLO
	07-0052	Minerva 187 páginas	32.07		066-ELDE
	07-0091	Eva 69 páginas	59.70		008-SPMG
	07-0034	Patricia 15 páginas	7.91		062-LGAH
	07-0053	Minerva 19 páginas	21.38		066-ELDE
	07-0092	Eva 24 páginas	11.94		052-CFPP
	07-0092	Eva tablas	167.16		047-EPAD
	07-0093	Eva	23.88		047-EPAD
	07-0093	Eva 6 páginas	11.94		052-CFPP
	07-0055	Minerva 81 páginas	31.45		040-EGLO
	07-0094	Eva 33 páginas	47.60		047-EPAD
	07-0094	Eva 48 páginas	71.40		008-SPMG
	07-0056	Minerva 8 páginas	10.49		040-EGLO
	07-0056	Minerva 5 páginas	10.49		067-LGIN
	07-0095	Eva 146 páginas	214.20		008-SPMG
	07-0057	Minerva 10 páginas	10.49		067-LGIN
	07-0096	Eva 145 páginas	119.00		008-SPMG
	07-0039	Patricia 40 páginas	57.71		049-CNCA
	07-0058	Minerva capítulo 4	62.91		061-EVGJ
	07-0058	Minerva forro	10.49		033-NATI
	07-0058	Minerva	10.49		057-MPDL
	07-0097	Eva 85 páginas	119.00		008-SPMG
	07-0097	Eva 30 páginas	23.80		050-LVGC
	07-0059	Minerva 14 páginas	10.49		057-MPDL
	07-0059	Minerva 18 páginas	10.49		067-LGIN
	07-0098	Eva 111 páginas	166.60		008-SPMG
	07-0115	Emilia 104 páginas	141.98		072-PODU
	07-0060	Minerva 63 páginas	20.97		040-EGLO
	07-0099	Eva 120 páginas	166.60		008-SPMG
	07-0116	Emilia 185 páginas	212.98		072-PODU
	07-0061	Minerva forro	10.74		040-EGLO
	07-0061	Minerva 15 páginas	21.49		057-MPDL
	07-0061	Minerva 70 páginas	21.49		058-HOMI
	07-0100	Eva 201 páginas	136.32		047-EPAD
	07-0062	Minerva 110 páginas	42.98		058-HOMI

UNIVERSAL, S.A.

General Ledger

Filter Criteria includes: Report order is by ID. Report is printed in Detail Format

Account ID Account Description	Reference	Trans Description	Debit Amt	Credit Amt	Job ID
	07-0062	Minerva forro	10.74		033-NATI
	07-0118	Emilia 38 páginas	152.59		061-EVGJ
	07-0045	Patricia corrección de archivos	48.24		060-VOLA
	07-0064	Minerva forro	10.74		084-OBCO
	07-0064	Minerva forro	10.74		069-EPPE
	07-0103	Eva 30 páginas	56.80		059-MTTE
	07-0103	Eva tablas	68.16		047-EPAD
	07-0119	Emilia	46.95		061-EVGJ
	07-0046	Patricia 63 páginas	16.08		062-LGAH
	07-0065	Minerva 10 páginas	10.75		066-ELDE
	07-0065	Minerva 3 páginas	21.49		070-LOAP
	07-0104	Eva 71 páginas	56.80		047-EPAD
	07-0066	Minerva 6 páginas	10.74		067-LGIN
	07-0105	Eva 40 páginas	34.08		047-EPAD
	07-0121	Emilia índice	23.47		005-ANER
	07-0401	Energía eléctrica y renta Jul-99	2.60		036-ESEH
	07-0401	Energía eléctrica y renta Jul-99	5.58		036-ESEH
	07-0401	Energía eléctrica y renta Jul-99	11.17		034-PRET
	07-0401	Energía eléctrica y renta Jul-99	3.04		
	07-0401	Energía eléctrica y renta Jul-99	6.08		009-MSSA
	07-0401	Energía eléctrica y renta Jul-99	3.04		039-CCCA
	07-0401	Energía eléctrica y renta Jul-99	7.91		049-CNCA
	07-0401	Energía eléctrica y renta Jul-99	3.95		049-CNCA
	07-0401	Energía eléctrica y renta Jul-99	5.58		005-ANER
	07-0401	Energía eléctrica y renta Jul-99	3.04		009-MSSA
	07-0401	Energía eléctrica y renta Jul-99	9.12		032-PACM
	07-0401	Energía eléctrica y renta Jul-99	3.04		039-CCCA
	07-0401	Energía eléctrica y renta Jul-99	7.91		049-CNCA
	07-0401	Energía eléctrica y renta Jul-99	11.86		034-PRET
	07-0401	Energía eléctrica y renta Jul-99	5.20		040-EGLO
	07-0401	Energía eléctrica y renta Jul-99	5.93		060-VOLA
	07-0401	Energía eléctrica y renta Jul-99	13.30		006-RSPA
	07-0401	Energía eléctrica y renta Jul-99	2.57		036-ESEH
	07-0401	Energía eléctrica y renta Jul-99	15.41		058-HOMI
	07-0401	Energía eléctrica y renta Jul-99	28.57		005-ANER
	07-0401	Energía eléctrica y renta Jul-99	3.80		016-HDLL
	07-0401	Energía eléctrica y renta Jul-99	1.90		024-MIDP
	07-0401	Energía eléctrica y renta Jul-99	7.71		058-HOMI
	07-0401	Energía eléctrica y renta Jul-99	15.41		040-EGLO
	07-0401	Energía eléctrica y renta Jul-99	20.09		008-SPMG
	07-0401	Energía eléctrica y renta Jul-99	5.70		054-AHCM
	07-0401	Energía eléctrica y renta Jul-99	1.90		024-MIDP
	07-0401	Energía eléctrica y renta Jul-99	25.69		040-EGLO
	07-0401	Energía eléctrica y renta Jul-99	1.75		
	07-0401	Energía eléctrica y renta Jul-99	5.74		008-SPMG
	07-0401	Energía eléctrica y renta Jul-99	20.55		040-EGLO
	07-0401	Energía eléctrica y renta Jul-99	7.71		066-ELDE
	07-0401	Energía eléctrica y renta Jul-99	14.35		008-SPMG
	07-0401	Energía eléctrica y renta Jul-99	1.90		062-LGAH
	07-0401	Energía eléctrica y renta Jul-99	5.14		066-ELDE
	07-0401	Energía eléctrica y renta Jul-99	2.87		052-CFPP
	07-0401	Energía eléctrica y renta Jul-99	40.14		047-EPAD
	07-0401	Energía eléctrica y renta Jul-99	5.74		047-EPAD
	07-0401	Energía eléctrica y renta Jul-99	2.87		052-CFPP
	07-0401	Energía eléctrica y renta Jul-99	7.56		040-EGLO
	07-0401	Energía eléctrica y renta Jul-99	11.44		047-EPAD
	07-0401	Energía eléctrica y renta Jul-99	17.16		008-SPMG
	07-0401	Energía eléctrica y renta Jul-99	2.52		040-EGLO
	07-0401	Energía eléctrica y renta Jul-99	2.52		067-LGIN
	07-0401	Energía eléctrica y renta Jul-99	51.48		008-SPMG
	07-0401	Energía eléctrica y renta Jul-99	2.52		067-LGIN
	07-0401	Energía eléctrica y renta Jul-99	28.60		008-SPMG
	07-0401	Energía eléctrica y renta Jul-99	13.86		049-CNCA
	07-0401	Energía eléctrica y renta Jul-99	15.12		061-EVGJ
	07-0401	Energía eléctrica y renta Jul-99	2.52		033-NATI
	07-0401	Energía eléctrica y renta Jul-99	2.52		057-MPDL
	07-0401	Energía eléctrica y renta Jul-99	28.60		008-SPMG
	07-0401	Energía eléctrica y renta Jul-99	5.72		050-LVGC

UNIVERSAL, S.A.

General Ledger

Filter Criteria includes: Report order is by ID. Report is printed in Detail Format

Account ID Account Description	Reference	Trans Description	Debit Amt	Credit Amt	Job ID
	07-0401	Energía eléctrica y renta Jul-99	2.52		057-MPDL
	07-0401	Energía eléctrica y renta Jul-99	2.52		067-LGIN
	07-0401	Energía eléctrica y renta Jul-99	40.04		008-SPMG
	07-0401	Energía eléctrica y renta Jul-99	34.14		072-PODU
	07-0401	Energía eléctrica y renta Jul-99	5.04		040-EGLO
	07-0401	Energía eléctrica y renta Jul-99	40.04		008-SPMG
	07-0401	Energía eléctrica y renta Jul-99	51.18		072-PODU
	07-0401	Energía eléctrica y renta Jul-99	2.58		040-EGLO
	07-0401	Energía eléctrica y renta Jul-99	5.16		057-MPDL
	07-0401	Energía eléctrica y renta Jul-99	5.16		058-HOMI
	07-0401	Energía eléctrica y renta Jul-99	32.76		047-EPAD
	07-0401	Energía eléctrica y renta Jul-99	10.33		058-HOMI
	07-0401	Energía eléctrica y renta Jul-99	2.58		033-NATI
	07-0401	Energía eléctrica y renta Jul-99	36.67		061-EVGJ
	07-0401	Energía eléctrica y renta Jul-99	11.59		060-VOLA
	07-0401	Energía eléctrica y renta Jul-99	2.58		084-OBCO
	07-0401	Energía eléctrica y renta Jul-99	2.58		069-EPPE
	07-0401	Energía eléctrica y renta Jul-99	13.65		059-MTTE
	07-0401	Energía eléctrica y renta Jul-99	6.38		047-EPAD
	07-0401	Energía eléctrica y renta Jul-99	11.28		061-EVGJ
	07-0401	Energía eléctrica y renta Jul-99	3.86		062-LGAH
	07-0401	Energía eléctrica y renta Jul-99	2.58		066-ELDE
	07-0401	Energía eléctrica y renta Jul-99	5.16		070-LOAP
	07-0401	Energía eléctrica y renta Jul-99	13.65		047-EPAD
	07-0401	Energía eléctrica y renta Jul-99	2.58		067-LGIN
	07-0401	Energía eléctrica y renta Jul-99	8.19		047-EPAD
	07-0401	Energía eléctrica y renta Jul-99	5.64		005-ANER
		Current Period Change	4,678.81		
		Ending Balance			
500500 FORMACION		Beginning Balance			
	07-0018	Eva 10 págs.	88.58		047-EPAD
	07-0018	Eva 2 planas	25.31		
	07-0008	Emilia 221 págs.	209.12		005-ANER
	07-0019	Eva tablas	63.28		047-EPAD
	07-0019	Eva 2 págs.	12.65		032-PACMC
	07-0025	Patricia 53 págs.	32.90		049-CNCA
	07-0020	Eva tablas	126.55		047-EPAD
	07-0026	Patricia 12 págs.	32.90		049-CNCA
	07-0004	Minerva 100 págs.	108.30		058-HOMI
	07-0021	Eva tablas	101.24		047-EPAD
	07-0021	Eva colofón	12.65		009-MSSA
	07-0027	Patricia 32 págs.	74.03		049-CNCA
	07-0005	Minerva 6 págs.	21.66		058-HOMI
	07-0022	Eva tablas y 10 págs.	126.55		047-EPAD
	07-0022	Eva 20 págs.	12.65		009-MSSA
	07-0028	Patricia 43 págs.	24.67		060-VOLA
	07-0023	Eva tablas	126.55		047-EPAD
	07-0029	Patricia 180 págs.	32.90		006-RSPA
	07-0029	Patricia 25 págs.	49.35		006-RSPA
	07-0029	Patricia 32 págs.	16.45		049-CNCA
	07-0030	Patricia 24 páginas	15.81		006-RSPA
	07-0030	Patricia 2 fotografías	39.52		016-HDLL
	07-0049	Minerva 50 páginas	53.45		040-EGLO
	07-0088	Eva tablas	143.28		047-EPAD
	07-0031	Patricia foro	47.43		016-HDLL
	07-0031	Patricia 400 páginas	55.34		061-EVGJ
	07-0089	Eva 103 páginas	119.40		047-EPAD
	07-0032	Patricia 50 páginas	15.81		061-EVGJ
	07-0051	Minerva 13 páginas	10.69		040-EGLO
	07-0033	Patricia foro	94.86		016-HDLL
	07-0033	Patricia 103 páginas	23.72		062-LGAH
	07-0052	Minerva 46 páginas	42.76		040-EGLO
	07-0052	Minerva 62 páginas	32.07		066-ELDE
	07-0091	Eva tablas	155.22		047-EPAD
	07-0109	Emilia 10 páginas	59.44		061-EVGJ

UNIVERSAL, S.A.

General Ledger

Filter Criteria includes Report order is by ID. Report is printed in Detail Format

Account ID Account Description	Reference	Trans Description	Debit Amt	Credit Amt	Job ID
	07-0034	Patricia 60 páginas	23 72		062-LGAH
	07-0034	Patricia 70 páginas	71 15		061-EVGJ
	07-0053	Minerva 36 páginas	10 69		066-ELDE
	07-0053	Minerva indice 14 páginas	42 76		040-EGLO
	07-0110	Emilia 31 páginas	326 92		061-EVGJ
	07-0035	Patricia 6 páginas	94 86		016-HDLL
	07-0035	Patricia 6 páginas	7 91		006-RSPA
	07-0054	Minerva indice 28 páginas	64 14		040-EGLO
	07-0093	Eva tablas	95 52		047-EPAD
	07-0111	Emilia 32 páginas	267 48		061-EVGJ
	07-0036	Patricia forro	49 47		016-HDLL
	07-0036	Patricia 56 páginas	16 49		006-RSPA
	07-0094	Eva 33 páginas	23 80		047-EPAD
	07-0112	Emilia 32 págs.	189 32		061-EVGJ
	07-0037	Patricia 70 páginas	74 21		060-VOLA
	07-0037	Patricia 80 páginas	74 21		063-RPDF
	07-0056	Minerva 24 páginas	41 94		067-LGIN
	07-0113	Emilia 45 páginas	189 32		061-EVGJ
	07-0038	Patricia 10 páginas	32 98		063-RPDF
	07-0038	Patricia 76 páginas	49 47		006-RSPA
	07-0039	Patricia 6 páginas	8 25		006-RSPA
	07-0058	Minerva 100 páginas	94 36		057-MPDL
	07-0114	Emilia 40 páginas	189 32		061-EVGJ
	07-0040	Patricia 56 páginas	65 96		049-CNCA
	07-0040	Patricia 10 páginas	24 73		060-VOLA
	07-0059	Minerva 46 páginas	20 97		057-MPDL
	07-0098	Eva 1 páginas colofones	11 90		
	07-0098	Eva 17 páginas	23 80		059-MTTE
	07-0041	Patricia 15 páginas	16 49		060-VOLA
	07-0041	Patricia 96 páginas	65 96		049-CNCA
	07-0099	Eva tablas	23 80		008-SPMG
	07-0042	Patricia 90 páginas	152 76		065-EDOP
	07-0100	Eva tablas	68 16		047-EPAD
	07-0117	Emilia 38 páginas	117 37		061-EVGJ
	07-0043	Patricia 35 páginas	32 16		065-EDOP
	07-0043	Patricia 50 páginas	48 24		064-PANH
	07-0101	Eva tablas	68 16		047-EPAD
	07-0101	Eva 120 páginas	147 68		059-MTTE
	07-0044	Patricia 53 páginas	32 16		065-EDOP
	07-0044	Patricia 60 páginas	32 16		064-PANH
	07-0102	Eva 20 páginas	45 44		059-MTTE
	07-0045	Patricia 32 páginas	48 24		060-VOLA
	07-0064	Minerva 12 páginas	32 24		061-EVGJ
	07-0103	Eva 40 páginas	68 16		059-MTTE
	07-0119	Emilia	161 98		061-EVGJ
	07-0046	Patricia 32 páginas	32 16		060-VOLA
	07-0046	Patricia fotografías	64 32		061-EVGJ
	07-0046	Patricia forro	24 12		039-CCCA
	07-0065	Minerva 16 páginas	32 23		061-EVGJ
	07-0065	Minerva forro	21 49		047-EPAD
	07-0104	Eva	45 44		059-MTTE
	07-0104	Eva tablas	124 96		047-EPAD
	07-0120	Emilia 66 páginas	187 80		061-EVGJ
	07-0047	Patricia forro	16 08		039-CCCA
	07-0047	Patricia fotografía	88 44		061-EVGJ
	07-0047	Patricia 50 páginas	48 24		060-VOLA
	07-0066	Minerva 42 páginas	107 45		061-EVGJ
	07-0105	Eva	22 72		059-MTTE
	07-0105	Eva 5 páginas	11 36		047-EPAD
	07-0121	Emilia	164 32		061-EVGJ
	07-0402	Energía eléctrica y renta Jul-99	21 29		047-EPAD
	07-0402	Energía eléctrica y renta Jul-99	6 08		
	07-0402	Energía eléctrica y renta Jul-99	52 66		005-ANER
	07-0402	Energía eléctrica y renta Jul-99	15 20		047-EPAD
	07-0402	Energía eléctrica y renta Jul-99	3 04		032-PACM
	07-0402	Energía eléctrica y renta Jul-99	7 91		049-CNCA
	07-0402	Energía eléctrica y renta Jul-99	30 41		047-EPAD
	07-0402	Energía eléctrica y renta Jul-99	7 91		049-CNCA

UNIVERSAL, S.A.

General Ledger

Filter Criteria includes: Report order is by ID. Report is printed in Detail Format

Account ID Account Description	Reference	Trans Description	Debit Amt	Credit Amt	Job ID
	07-0402	Energía eléctrica y renta Jul-99	26.03		058-HOMI
	07-0402	Energía eléctrica y renta Jul-99	24.33		047-EPAD
	07-0402	Energía eléctrica y renta Jul-99	3.04		009-MSSA
	07-0402	Energía eléctrica y renta Jul-99	17.79		049-CNCA
	07-0402	Energía eléctrica y renta Jul-99	5.21		058-HOMI
	07-0402	Energía eléctrica y renta Jul-99	30.41		047-EPAD
	07-0402	Energía eléctrica y renta Jul-99	3.04		009-MSSA
	07-0402	Energía eléctrica y renta Jul-99	5.93		060-VOLA
	07-0402	Energía eléctrica y renta Jul-99	30.41		047-EPAD
	07-0402	Energía eléctrica y renta Jul-99	7.91		006-RSPA
	07-0402	Energía eléctrica y renta Jul-99	11.86		006-RSPA
	07-0402	Energía eléctrica y renta Jul-99	3.95		049-CNCA
	07-0402	Energía eléctrica y renta Jul-99	3.80		006-RSPA
	07-0402	Energía eléctrica y renta Jul-99	9.50		016-HDLL
	07-0402	Energía eléctrica y renta Jul-99	12.85		040-EGLO
	07-0402	Energía eléctrica y renta Jul-99	34.43		047-EPAD
	07-0402	Energía eléctrica y renta Jul-99	11.40		016-HDLL
	07-0402	Energía eléctrica y renta Jul-99	13.30		061-EVGJ
	07-0402	Energía eléctrica y renta Jul-99	28.70		047-EPAD
	07-0402	Energía eléctrica y renta Jul-99	3.80		061-EVGJ
	07-0402	Energía eléctrica y renta Jul-99	2.55		040-EGLO
	07-0402	Energía eléctrica y renta Jul-99	22.80		016-HDLL
	07-0402	Energía eléctrica y renta Jul-99	5.70		062-LGAH
	07-0402	Energía eléctrica y renta Jul-99	10.28		040-EGLO
	07-0402	Energía eléctrica y renta Jul-99	7.71		066-ELDE
	07-0402	Energía eléctrica y renta Jul-99	37.30		047-EPAD
	07-0402	Energía eléctrica y renta Jul-99	14.28		061-EVGJ
	07-0402	Energía eléctrica y renta Jul-99	5.70		062-LGAH
	07-0402	Energía eléctrica y renta Jul-99	17.10		061-EVGJ
	07-0402	Energía eléctrica y renta Jul-99	2.57		066-ELDE
	07-0402	Energía eléctrica y renta Jul-99	10.28		040-EGLO
	07-0402	Energía eléctrica y renta Jul-99	78.57		061-EVGJ
	07-0402	Energía eléctrica y renta Jul-99	22.80		016-HDLL
	07-0402	Energía eléctrica y renta Jul-99	1.90		006-RSPA
	07-0402	Energía eléctrica y renta Jul-99	15.41		040-EGLO
	07-0402	Energía eléctrica y renta Jul-99	22.96		047-EPAD
	07-0402	Energía eléctrica y renta Jul-99	64.28		061-EVGJ
	07-0402	Energía eléctrica y renta Jul-99	11.89		016-HDLL
	07-0402	Energía eléctrica y renta Jul-99	3.96		006-RSPA
	07-0402	Energía eléctrica y renta Jul-99	5.72		047-EPAD
	07-0402	Energía eléctrica y renta Jul-99	45.50		061-EVGJ
	07-0402	Energía eléctrica y renta Jul-99	17.87		060-VOLA
	07-0402	Energía eléctrica y renta Jul-99	17.87		063-RPDF
	07-0402	Energía eléctrica y renta Jul-99	10.08		067-LGIN
	07-0402	Energía eléctrica y renta Jul-99	45.50		061-EVGJ
	07-0402	Energía eléctrica y renta Jul-99	7.93		063-RPDF
	07-0402	Energía eléctrica y renta Jul-99	11.89		006-RSPA
	07-0402	Energía eléctrica y renta Jul-99	1.98		006-RSPA
	07-0402	Energía eléctrica y renta Jul-99	22.68		057-MPDL
	07-0402	Energía eléctrica y renta Jul-99	45.50		061-EVGJ
	07-0402	Energía eléctrica y renta Jul-99	15.85		049-CNCA
	07-0402	Energía eléctrica y renta Jul-99	5.94		060-VOLA
	07-0402	Energía eléctrica y renta Jul-99	5.04		057-MPDL
	07-0402	Energía eléctrica y renta Jul-99	2.86		
	07-0402	Energía eléctrica y renta Jul-99	5.72		059-MTTE
	07-0402	Energía eléctrica y renta Jul-99	3.96		060-VOLA
	07-0402	Energía eléctrica y renta Jul-99	15.85		049-CNCA
	07-0402	Energía eléctrica y renta Jul-99	5.72		008-SPMG
	07-0402	Energía eléctrica y renta Jul-99	36.71		065-EDOP
	07-0402	Energía eléctrica y renta Jul-99	16.38		047-EPAD
	07-0402	Energía eléctrica y renta Jul-99	28.20		061-EVGJ
	07-0402	Energía eléctrica y renta Jul-99	7.73		065-EDOP
	07-0402	Energía eléctrica y renta Jul-99	11.59		064-PANH
	07-0402	Energía eléctrica y renta Jul-99	16.38		047-EPAD
	07-0402	Energía eléctrica y renta Jul-99	35.49		059-MTTE
	07-0402	Energía eléctrica y renta Jul-99	7.73		065-EDOP
	07-0402	Energía eléctrica y renta Jul-99	7.73		064-PANH
	07-0402	Energía eléctrica y renta Jul-99	10.92		059-MTTE

UNIVERSAL, S.A.

General Ledger

Filter Criteria includes: Report order is by ID. Report is printed in Detail Format

Account ID Account Description	Reference	Trans Description	Debit Amt	Credit Amt	Job ID
	07-0402	Energía eléctrica y renta Jul-99	11.59		060-VOLA
	07-0402	Energía eléctrica y renta Jul-99	7.75		061-EVGJ
	07-0402	Energía eléctrica y renta Jul-99	16.38		059-MTTE
	07-0402	Energía eléctrica y renta Jul-99	38.93		061-EVGJ
	07-0402	Energía eléctrica y renta Jul-99	7.73		060-VOLA
	07-0402	Energía eléctrica y renta Jul-99	15.46		061-EVGJ
	07-0402	Energía eléctrica y renta Jul-99	5.80		039-CCCA
	07-0402	Energía eléctrica y renta Jul-99	7.75		061-EVGJ
	07-0402	Energía eléctrica y renta Jul-99	5.16		047-EPAD
	07-0402	Energía eléctrica y renta Jul-99	10.92		059-MTTE
	07-0402	Energía eléctrica y renta Jul-99	30.03		047-EPAD
	07-0402	Energía eléctrica y renta Jul-99	45.13		061-EVGJ
	07-0402	Energía eléctrica y renta Jul-99	3.86		039-CCCA
	07-0402	Energía eléctrica y renta Jul-99	21.25		061-EVGJ
	07-0402	Energía eléctrica y renta Jul-99	11.59		060-VOLA
	07-0402	Energía eléctrica y renta Jul-99	25.82		061-EVGJ
	07-0402	Energía eléctrica y renta Jul-99	5.46		059-MTTE
	07-0402	Energía eléctrica y renta Jul-99	2.73		047-EPAD
	07-0402	Energía eléctrica y renta Jul-99	39.49		061-EVGJ
		Current Period Change	8,120.41		
		Ending Balance			
500700 TRANSPORTE		Beginning Balance			
	07-0182	Esteban	16.80		082-CCEM
	07-0182	Esteban	8.40		078-CCEP
	07-0182	Esteban	8.40		079-CCEA
	07-0182	Esteban	8.40		080-CPPG
	07-0182	Esteban	8.40		081-CCPT
	07-0182	Esteban	25.20		053-RONE
	07-0182	Esteban	59.60		004-PPAR
	07-0182	Esteban	84.80		075GOAN
	07-0182	Esteban	34.00		004-PPAR
	07-0182	Esteban	34.00		085-ORD6
	07-0183	Esteban	288.00		081-CCPT
	07-0184	Esteban	50.40		081-CCPT
	07-0184	Esteban	72.00		004-PPAR
	07-0184	Esteban	36.00		075GOAN
	07-0184	Esteban	28.80		
	07-0184	Esteban	28.80		075GOAN
	07-0185	Esteban	58.80		041-LSPI
	07-0185	Esteban	91.60		083-TESA
	07-0185	Esteban	65.60		036-ESEH
	07-0186	Esteban	103.20		041-LSPI
	07-0186	Esteban	112.80		036-ESEH
	07-0187	Esteban	35.26		083-TESA
	07-0187	Esteban	53.30		041-LSPI
	07-0187	Esteban	97.58		036-ESEH
	07-0187	Esteban	35.26		027-CPBR
	07-0188	Esteban	40.18		083-TESA
	07-0188	Esteban	100.86		010-HFYA
	07-0188	Esteban	40.18		036-ESEH
	07-0188	Esteban	40.18		027-CPBR
	07-0189	Esteban	55.35		009-MSSA
	07-0189	Esteban	96.76		039-CCCA
	07-0189	Esteban	69.29		036-ESEH
	07-0190	Esteban	102.09		009-MSSA
	07-0190	Esteban	119.31		024-MIDP
	07-0191	Esteban	56.99		009-MSSA
	07-0191	Esteban	113.57		024-MIDP
	07-0191	Esteban	25.42		010-HFYA
	07-0191	Esteban	25.42		032-PACM
	07-0192	Esteban	140.40		069-EPPE
	07-0192	Esteban	70.20		054-AHCM
	07-0193	Esteban	99.45		069-EPPE
	07-0193	Esteban	49.53		010-HFYA
	07-0193	Esteban	61.62		054-AHCM

UNIVERSAL, S.A.

General Ledger

Filter Criteria includes: Report order is by ID Report is printed in Detail Format

Account ID Account Description	Reference	Trans Description	Debit Amt	Credit Amt	Job ID
	07-0194	Esteban	37.05		084-OBCO
	07-0194	Esteban	173.55		076-DEFI
	07-0195	Esteban	30.03		084-OBCO
	07-0195	Esteban	150.54		076-DEFI
	07-0195	Esteban	30.03		016-HDLL
	07-0196	Esteban	32.37		084-OBCO
	07-0196	Esteban	113.49		076-DEFI
	07-0196	Esteban	64.74		016-HDLL
	07-0197	Esteban	40.17		084-OBCO
	07-0197	Esteban	70.20		049-CNCA
	07-0197	Esteban	19.89		087-OTEL
	07-0197	Esteban	40.17		076-DEFI
	07-0197	Esteban	40.17		016-HDLL
	07-0198	Esteban	42.12		084-OBCO
	07-0198	Esteban	84.24		087-OTEL
	07-0198	Esteban	56.16		077-DEAD
	07-0198	Esteban	28.08		069-EPPE
	07-0199	Esteban	79.56		084-OBCO
	07-0199	Esteban	14.43		087-OTEL
	07-0199	Esteban	86.97		077-DEAD
	07-0199	Esteban	29.64		069-EPPE
	07-0200	Esteban	39.00		084-OBCO
	07-0200	Esteban	109.20		033-NATI
	07-0200	Esteban	31.20		077-DEAD
	07-0200	Esteban	31.20		039-CCCA
	07-0201	Esteban	72.15		040-EGLO
	07-0201	Esteban	86.19		033-NATI
	07-0201	Esteban	35.88		077-DEAD
	07-0201	Esteban	28.86		067-LGIN
	07-0201	Esteban	28.86		087-OTEL
	07-0201	Esteban	28.86		039-CCCA
	07-0403	Energía eléctrica, renta y regraneo Jul-99	15.67		082-CCEM
	07-0403	Energía eléctrica, renta y regraneo Jul-99	7.83		078-CCEP
	07-0403	Energía eléctrica, renta y regraneo Jul-99	7.83		079-CCEA
	07-0403	Energía eléctrica, renta y regraneo Jul-99	7.83		080-CPPG
	07-0403	Energía eléctrica, renta y regraneo Jul-99	7.83		081-CCPT
	07-0403	Energía eléctrica, renta y regraneo Jul-99	23.50		053-RONE
	07-0403	Energía eléctrica, renta y regraneo Jul-99	55.58		004-PPAR
	07-0403	Energía eléctrica, renta y regraneo Jul-99	79.08		075GOAN
	07-0403	Energía eléctrica, renta y regraneo Jul-99	31.71		004-PPAR
	07-0403	Energía eléctrica, renta y regraneo Jul-99	31.71		085-ORD6
	07-0403	Energía eléctrica, renta y regraneo Jul-99	268.57		081-CCPT
	07-0403	Energía eléctrica, renta y regraneo Jul-99	47.00		081-CCPT
	07-0403	Energía eléctrica, renta y regraneo Jul-99	67.14		004-PPAR
	07-0403	Energía eléctrica, renta y regraneo Jul-99	33.57		075GOAN
	07-0403	Energía eléctrica, renta y regraneo Jul-99	26.86		
	07-0403	Energía eléctrica, renta y regraneo Jul-99	26.86		075GOAN
	07-0403	Energía eléctrica, renta y regraneo Jul-99	54.83		041-LSPI
	07-0403	Energía eléctrica, renta y regraneo Jul-99	85.42		083-TESA
	07-0403	Energía eléctrica, renta y regraneo Jul-99	61.18		036-ESEH

UNIVERSAL, S.A.

General Ledger

Filter Criteria includes Report order is by ID Report is printed in Detail Format.

Account ID Account Description	Reference	Trans Description	Debit Amt	Credit Amt	Job ID
		Jul-99			
	07-0403	Energía eléctrica, renta y regraneo	96.24		041-LSPI
		Jul-99			
	07-0403	Energía eléctrica, renta y regraneo	105.19		036-ESEH
		Jul-99			
	07-0403	Energía eléctrica, renta y regraneo	32.88		083-TESA
		Jul-99			
	07-0403	Energía eléctrica, renta y regraneo	49.70		041-LSPI
		Jul-99			
	07-0403	Energía eléctrica, renta y regraneo	91.00		036-ESEH
		Jul-99			
	07-0403	Energía eléctrica, renta y regraneo	32.88		027-CPBR
		Jul-99			
	07-0403	Energía eléctrica, renta y regraneo	37.47		083-TESA
		Jul-99			
	07-0403	Energía eléctrica, renta y regraneo	94.06		010-HFYA
		Jul-99			
	07-0403	Energía eléctrica, renta y regraneo	37.47		036-ESEH
		Jul-99			
	07-0403	Energía eléctrica, renta y regraneo	37.47		027-CPBR
		Jul-99			
	07-0403	Energía eléctrica, renta y regraneo	51.62		009-MSSA
		Jul-99			
	07-0403	Energía eléctrica, renta y regraneo	90.23		039-CCCA
		Jul-99			
	07-0403	Energía eléctrica, renta y regraneo	64.62		036-ESEH
		Jul-99			
	07-0403	Energía eléctrica, renta y regraneo	95.20		009-MSSA
		Jul-99			
	07-0403	Energía eléctrica, renta y regraneo	111.26		024-MIDP
		Jul-99			
	07-0403	Energía eléctrica, renta y regraneo	53.15		009-MSSA
		Jul-99			
	07-0403	Energía eléctrica, renta y regraneo	105.91		024-MIDP
		Jul-99			
	07-0403	Energía eléctrica, renta y regraneo	23.71		010-HFYA
		Jul-99			
	07-0403	Energía eléctrica, renta y regraneo	23.71		032-PACM
		Jul-99			
	07-0403	Energía eléctrica, renta y regraneo	130.93		069-EPPE
		Jul-99			
	07-0403	Energía eléctrica, renta y regraneo	65.46		054-AHCM
		Jul-99			
	07-0403	Energía eléctrica, renta y regraneo	92.74		069-EPPE
		Jul-99			
	07-0403	Energía eléctrica, renta y regraneo	46.19		010-HFYA
		Jul-99			
	07-0403	Energía eléctrica, renta y regraneo	57.46		054-AHCM
		Jul-99			
	07-0403	Energía eléctrica, renta y regraneo	34.55		084-OBCO
		Jul-99			
	07-0403	Energía eléctrica, renta y regraneo	161.84		076-DEFI
		Jul-99			
	07-0403	Energía eléctrica, renta y regraneo	28.00		084-OBCO
		Jul-99			
	07-0403	Energía eléctrica, renta y regraneo	140.38		076-DEFI
		Jul-99			
	07-0403	Energía eléctrica, renta y regraneo	28.00		016-HDLL
		Jul-99			
	07-0403	Energía eléctrica, renta y regraneo	30.19		084-OBCO
		Jul-99			
	07-0403	Energía eléctrica, renta y regraneo	105.83		076-DEFI
		Jul-99			
	07-0403	Energía eléctrica, renta y regraneo	60.37		016-HDLL
		Jul-99			
	07-0403	Energía eléctrica, renta y regraneo	37.46		084-OBCO
		Jul-99			
	07-0403	Energía eléctrica, renta y regraneo	65.46		049-CNCA
		Jul-99			

UNIVERSAL, S.A.

General Ledger

Filter Criteria includes. Report order is by ID Report is printed in Detail Format.

Account ID Account Description	Reference	Trans Description	Debit Amt	Credit Amt	Job ID
		Jul-99			
	07-0403	Energía eléctrica, renta y regraneo	18 55		087-OTEL
		Jul-99			
	07-0403	Energía eléctrica, renta y regraneo	37 46		076-DEFI
		Jul-99			
	07-0403	Energía eléctrica, renta y regraneo	37 46		016-HDLL
		Jul-99			
	07-0403	Energía eléctrica, renta y regraneo	39 28		084-OBCO
		Jul-99			
	07-0403	Energía eléctrica, renta y regraneo	78 56		087-OTEL
		Jul-99			
	07-0403	Energía eléctrica, renta y regraneo	52 37		077-DEAD
		Jul-99			
	07-0403	Energía eléctrica, renta y regraneo	26 19		069-EPPE
		Jul-99			
	07-0403	Energía eléctrica, renta y regraneo	74 19		084-OBCO
		Jul-99			
	07-0403	Energía eléctrica, renta y regraneo	13 46		087-OTEL
		Jul-99			
	07-0403	Energía eléctrica, renta y regraneo	81 10		077-DEAD
		Jul-99			
	07-0403	Energía eléctrica, renta y regraneo	27 64		069-EPPE
		Jul-99			
	07-0403	Energía eléctrica, renta y regraneo	36 37		084-OBCO
		Jul-99			
	07-0403	Energía eléctrica, renta y regraneo	101 83		033-NATI
		Jul-99			
	07-0403	Energía eléctrica, renta y regraneo	29 10		077-DEAD
		Jul-99			
	07-0403	Energía eléctrica, renta y regraneo	29 10		039-CCCA
		Jul-99			
	07-0403	Energía eléctrica, renta y regraneo	67 28		040-EGLO
		Jul-99			
	07-0403	Energía eléctrica, renta y regraneo	80 38		033-NATI
		Jul-99			
	07-0403	Energía eléctrica, renta y regraneo	33 46		077-DEAD
		Jul-99			
	07-0403	Energía eléctrica, renta y regraneo	26 91		067-LGIN
		Jul-99			
	07-0403	Energía eléctrica, renta y regraneo	26 91		087-OTEL
		Jul-99			
	07-0403	Energía eléctrica, renta y regraneo	26 91		039-CCCA
		Jul-99			
		Current Period Change	8,710.34		
		Ending Balance			
500900		Beginning Balance			
IMPRESION PREPrensa	07-0001	Minerva 68 págs.	108 30		051-DMSS
	07-0001	Minerva 205 págs	21 66		036-ESEH
	07-0007	Emilia 30 págs.	23 23		036-ESEH
	07-0007	Emilia 52 págs.	23 23		034-PRET
	07-0018	Eva 8 págs y forro	25 31		009-MSSA
	07-0024	Patricia 403 págs.	57 57		024-MIDP
	07-0008	Emilia 3 págs.	23 23		005-ANER
	07-0019	Eva 15 págs.	12 65		039-CCCA
	07-0026	Patricia 11 págs.	8 22		049-CNCA
	07-0021	Eva 8 págs y forro	25 31		009-MSSA
	07-0021	Eva 77 págs.	12 65		032-PACM
	07-0027	Patricia 83 págs.	24 68		049-CNCA
	07-0022	Eva 20 págs.	12 65		009-MSSA
	07-0006	Minerva 392 págs.	43 32		058-HOMI
	07-0006	Minerva Gráficas	10 83		058-HOMI
	07-0049	Minerva 50 páginas	21 38		058-HOMI
	07-0088	Eva e-mail	11 44		
	07-0050	Minerva 38 páginas	10 69		058-HOMI
	07-0032	Patricia 102 páginas	15 81		054-AHCM

UNIVERSAL, S.A.

General Ledger

Filter Criteria includes. Report order is by ID. Report is printed in Detail Format

Account ID Account Description	Reference	Trans Description	Debit Amt	Credit Amt	Job ID
	07-0033	Patricia 103 páginas	23.72		062-LGAH
	07-0109	Emilia 10 páginas	59.44		061-EVGJ
	07-0034	Patricia 65 páginas	7.91		062-LGAH
	07-0053	Minerva 123 páginas	21.38		066-ELDE
	07-0053	Minerva 139 páginas	21.38		040-EGLO
	07-0092	Eva 24 páginas	11.94		052-CFPP
	07-0092	Eva 60 páginas	23.88		059-MTTE
	07-0054	Minerva 1091 páginas	85.52		040-EGLO
	07-0093	Eva 24 páginas	47.76		047-EPAD
	07-0093	Eva 30 páginas	11.94		052-CFPP
	07-0093	Eva 6 páginas reportes de prod'n	11.94		
	07-0055	Minerva	31.45		040-EGLO
	07-0094	Eva 33 páginas	23.80		047-EPAD
	07-0112	Emilia 90 págs.	23.66		061-EVGJ
	07-0056	Minerva indice 28 páginas	31.45		040-EGLO
	07-0056	Minerva 8 páginas	10.48		040-EGLO
	07-0113	Emilia 45 páginas	47.33		061-EVGJ
	07-0057	Minerva 42 páginas	20.97		067-LGIN
	07-0039	Patricia 200 páginas	32.98		006-RSPA
	07-0097	Eva 30 páginas	23.80		050-LVGC
	07-0059	Minerva 146 páginas	31.45		067-LGIN
	07-0059	Minerva	10.49		065-EDOP
	07-0059	Minerva 18 páginas	5.24		067-LGIN
	07-0041	Patricia 96 páginas	24.73		049-CNCA
	07-0060	Minerva 63 páginas	10.49		040-EGLO
	07-0061	Minerva 15 páginas	10.74		057-MPDL
	07-0100	Eva 30 páginas	22.72		
	07-0117	Emilia 200 páginas	93.90		072-PODU
	07-0043	Patricia 96 páginas	16.08		065-EDOP
	07-0043	Patricia 110 páginas	24.12		064-PANH
	07-0062	Minerva 392 páginas	42.98		058-HOMI
	07-0118	Emilia 38 páginas	140.85		061-EVGJ
	07-0044	Patricia 71 páginas	8.04		064-PANH
	07-0102	Eva 120 páginas	56.80		059-MTTE
	07-0045	Patricia 30 páginas	8.04		060-VOLA
	07-0103	Eva 18 páginas	22.72		059-MTTE
	07-0119	Emilia	46.95		061-EVGJ
	07-0046	Patricia 40 páginas	8.04		060-VOLA
	07-0046	Patricia 20 páginas	8.04		039-CCCA
	07-0065	Minerva 28 páginas	10.74		061-EVGJ
	07-0065	Minerva 121 páginas	21.49		066-ELDE
	07-0120	Emilia 49 páginas	46.95		061-EVGJ
	07-0066	Minerva 34 páginas	21.49		067-LGIN
	07-0105	Eva 21 páginas	22.72		059-MTTE
	07-0105	Eva 224 páginas	45.44		047-EPAD
	07-0105	Eva 501 páginas	68.16		008-SPMG
	07-0121	Emilia 300 páginas	46.95		005-ANER
	07-0404	Artículos para impresión	80.22		051-DMSS
	07-0404	Artículos para impresión	16.04		036-ESEH
	07-0404	Artículos para impresión	17.21		036-ESEH
	07-0404	Artículos para impresión	17.21		034-PRET
	07-0404	Artículos para impresión	18.75		009-MSSA
	07-0404	Artículos para impresión	42.64		024-MIDP
	07-0404	Artículos para impresión	17.21		005-ANER
	07-0404	Artículos para impresión	9.37		039-CCCA
	07-0404	Artículos para impresión	6.09		049-CNCA
	07-0404	Artículos para impresión	18.75		009-MSSA
	07-0404	Artículos para impresión	9.37		032-PACM

UNIVERSAL, S.A.

General Ledger

Filter Criteria includes: Report order is by ID. Report is printed in Detail Format.

Account ID Account Description	Reference	Trans Description	Debit Amt	Credit Amt	Job ID
	07-0404	Artículos para impresión	18.28		049-CNCA
	07-0404	Artículos para impresión	9.37		009-MSSA
	07-0404	Artículos para impresión	32.09		058-HOMI
	07-0404	Artículos para impresión	8.02		058-HOMI
	07-0404	Artículos para impresión	15.84		058-HOMI
	07-0404	Artículos para impresión	8.47		
	07-0404	Artículos para impresión	7.92		058-HOMI
	07-0404	Artículos para impresión	11.71		054-AHCM
	07-0404	Artículos para impresión	17.57		062-LGAH
	07-0404	Artículos para impresión	44.08		061-EVGJ
	07-0404	Artículos para impresión	5.86		062-LGAH
	07-0404	Artículos para impresión	15.84		066-ELDE
	07-0404	Artículos para impresión	15.84		040-EGLO
	07-0404	Artículos para impresión	8.84		052-CFPP
	07-0404	Artículos para impresión	17.69		059-MTTE
	07-0404	Artículos para impresión	63.34		040-EGLO
	07-0404	Artículos para impresión	35.37		047-EPAD
	07-0404	Artículos para impresión	8.84		052-CFPP
	07-0404	Artículos para impresión	8.84		
	07-0404	Artículos para impresión	23.29		040-EGLO
	07-0404	Artículos para impresión	17.69		047-EPAD
	07-0404	Artículos para impresión	17.72		061-EVGJ
	07-0404	Artículos para impresión	23.29		040-EGLO
	07-0404	Artículos para impresión	7.76		040-EGLO
	07-0404	Artículos para impresión	35.06		061-EVGJ
	07-0404	Artículos para impresión	15.53		067-LGIN
	07-0404	Artículos para impresión	24.43		006-RSPA
	07-0404	Artículos para impresión	17.63		050-LVGC
	07-0404	Artículos para impresión	23.29		067-LGIN
	07-0404	Artículos para impresión	7.77		065-EDOP
	07-0404	Artículos para impresión	3.88		067-LGIN
	07-0404	Artículos para impresión	18.32		049-CNCA
	07-0404	Artículos para impresión	7.77		040-EGLO
	07-0404	Artículos para impresión	7.96		057-MPDI

UNIVERSAL, S.A.

General Ledger

Filter Criteria includes. Report order is by ID. Report is printed in Detail Format.

Account ID Account Description	Reference	Trans Description	Debit Amt	Credit Amt	Job ID
	07-0404	Artículos para impresión	16.83		
	07-0404	Artículos para impresión	69.55		072-PODU
	07-0404	Artículos para impresión	11.91		065-EDOP
	07-0404	Artículos para impresión	17.87		064-PANH
	07-0404	Artículos para impresión	31.83		058-HOMI
	07-0404	Artículos para impresión	104.33		061-EVGJ
	07-0404	Artículos para impresión	5.96		064-PANH
	07-0404	Artículos para impresión	42.07		059-MTTE
	07-0404	Artículos para impresión	5.96		060-VOLA
	07-0404	Artículos para impresión	16.83		059-MTTE
	07-0404	Artículos para impresión	34.78		061-EVGJ
	07-0404	Artículos para impresión	5.96		060-VOLA
	07-0404	Artículos para impresión	5.96		039-CCCA
	07-0404	Artículos para impresión	7.96		061-EVGJ
	07-0404	Artículos para impresión	15.92		066-ELDE
	07-0404	Artículos para impresión	34.77		061-EVGJ
	07-0404	Artículos para impresión	15.92		067-LGIN
	07-0404	Artículos para impresión	16.83		059-MTTE
	07-0404	Artículos para impresión	33.66		047-EPAD
	07-0404	Artículos para impresión	50.49		008-SPMG
	07-0404	Artículos para impresión	34.77		005-ANER
		Current Period Change	3,379.47		
		Ending Balance			
501300 ELABORACION DE NOMINA		Beginning Balance			
	07-0301	Sandra	25.11		
	07-0315	Elizabeth	12.45		
	07-0306	Sandra	18.49		
	07-0321	Elizabeth	20.52		
	07-0112	Emilia	47.33		
	07-0311	Sandra	25.79		
	07-0327	Elizabeth	15.06		
	07-0332	Elizabeth	20.12		
		Current Period Change	184.87		
		Ending Balance			
501400 OPERACIONES BANCARIAS		Beginning Balance			
	07-0302	Sandra	25.11		
	07-0316	Elizabeth	9.96		
	07-0318	Elizabeth	4.98		
	07-0319	Elizabeth	9.96		
	07-0321	Elizabeth	5.13		
	07-0307	Sandra	30.82		
	07-0322	Elizabeth	10.26		
	07-0308	Sandra	17.27		
	07-0324	Elizabeth	20.52		
	07-0309	Sandra	12.33		
	07-0325	Elizabeth	15.39		
	07-0327	Elizabeth	10.04		
	07-0328	Elizabeth	15.06		
	07-0312	Sandra	12.89		
	07-0329	Elizabeth	15.06		
	07-0330	Elizabeth	5.02		
	07-0331	Elizabeth	5.02		
	07-0332	Elizabeth	10.06		
	07-0333	Elizabeth	5.03		
	07-0334	Elizabeth	2.52		
	07-0335	Elizabeth	10.06		
	07-0336	Elizabeth	10.06		
	07-0337	Elizabeth	10.06		

UNIVERSAL, S.A.

General Ledger

Filter Criteria includes: Report order is by ID. Report is printed in Detail Format.

Account ID Account Description	Reference	Trans Description	Debit Amt	Credit Amt	Job ID
		Current Period Change	272.61		
		Ending Balance			
501500		Beginning Balance			
ELABORACION Y REV DE FACTURAS	07-0317	Elizabeth	2.99		021-PTDJ
	07-0317	Elizabeth	2.99		035-TRAG
	07-0317	Elizabeth	2.99		028-EPEM
	07-0317	Elizabeth	2.99		003-PYJN
	07-0317	Elizabeth	2.99		091-APRE
	07-0317	Elizabeth	2.99		085-ORD6
	07-0317	Elizabeth	2.99		092-CUAD
	07-0317	Elizabeth	2.99		088-IFHS
	07-0317	Elizabeth	2.99		075GOAN
	07-0317	Elizabeth	2.98		007-DSLA
	07-0303	Sandra	18.83		
	07-0318	Elizabeth	1.99		021-PTDJ
	07-0318	Elizabeth	1.99		035-TRAG
	07-0318	Elizabeth	1.99		028-EPEM
	07-0318	Elizabeth	1.99		003-PYJN
	07-0318	Elizabeth	1.99		091-APRE
	07-0318	Elizabeth	1.99		085-ORD6
	07-0318	Elizabeth	1.99		088-IFHS
	07-0318	Elizabeth	1.99		092-CUAD
	07-0318	Elizabeth	1.99		075GOAN
	07-0318	Elizabeth	1.99		007-DSLA
	07-0322	Elizabeth	5.13		052-CFPP
	07-0322	Elizabeth	5.13		080-CPPG
	07-0322	Elizabeth	5.13		079-CCEA
	07-0322	Elizabeth	5.13		078-CCEP
	07-0322	Elizabeth	5.13		082-CCEM
	07-0322	Elizabeth	5.13		027-CPBR
	07-0322	Elizabeth	5.13		004-PPAR
	07-0322	Elizabeth	5.13		053-RONE
	07-0323	Elizabeth	3.85		052-CFPP
	07-0323	Elizabeth	3.85		080-CPPG
	07-0323	Elizabeth	3.85		079-CCEA
	07-0323	Elizabeth	3.85		078-CCEP
	07-0323	Elizabeth	3.85		082-CCEM
	07-0323	Elizabeth	3.85		027-CPBR
	07-0323	Elizabeth	3.85		004-PPAR
	07-0323	Elizabeth	3.85		053-RONE
	07-0308	Sandra	19.72		
	07-0328	Elizabeth	5.02		016-HDLL
	07-0328	Elizabeth	5.02		081-CCPT
	07-0328	Elizabeth	5.02		041-LSPI
	07-0329	Elizabeth	1.67		016-HDLL
	07-0329	Elizabeth	1.67		081-CCPT
	07-0329	Elizabeth	1.67		041-LSPI
	07-0334	Elizabeth	6.71		036-ESEH
	07-0334	Elizabeth	6.71		083-TESA
	07-0334	Elizabeth	6.71		024-MIDP
	07-0335	Elizabeth	1.68		036-ESEH
	07-0335	Elizabeth	1.68		083-TESA
	07-0335	Elizabeth	1.68		024-MIDP
		Current Period Change	205.42		
		Ending Balance			
501600		Beginning Balance			
REVISION FACTURAS PROVEEDORES	07-0304	Sandra	12.55		
	07-0319	Elizabeth	9.96		
	07-0305	Sandra	12.55		
	07-0309	Sandra	6.17		
	07-0325	Elizabeth	15.39		
	07-0310	Sandra	18.50		

UNIVERSAL, S.A.

General Ledger

Filter Criteria includes: Report order is by ID. Report is printed in Detail Format.

Account ID	Reference	Trans Description	Debit Amt	Credit Amt	Job ID
	07-0313	Sandra	6.45		
	07-0330	Elizabeth	5.02		
	07-0331	Elizabeth	10.04		
	07-0336	Elizabeth	10.06		
		Current Period Change		106.69	
		Ending Balance			
501700		Beginning Balance			
CONTABILIZ. DE TRANSACCIONES	07-0315	Elizabeth	14.94		
	07-0302	Sandra	25.11		
	07-0316	Elizabeth	9.96		
	07-0317	Elizabeth	14.94		
	07-0303	Sandra	37.67		
	07-0318	Elizabeth	14.94		
	07-0304	Sandra	62.77		
	07-0319	Elizabeth	4.98		
	07-0305	Sandra	25.11		
	07-0320	Elizabeth	9.96		
	07-0321	Elizabeth	10.26		
	07-0322	Elizabeth	10.26		
	07-0323	Elizabeth	25.65		
	07-0324	Elizabeth	10.26		
	07-0326	Elizabeth	5.13		
	07-0311	Sandra	12.89		
	07-0327	Elizabeth	15.06		
	07-0328	Elizabeth	5.02		
	07-0329	Elizabeth	15.06		
	07-0330	Elizabeth	15.06		
	07-0331	Elizabeth	10.04		
	07-0332	Elizabeth	15.09		
	07-0333	Elizabeth	10.06		
	07-0334	Elizabeth	2.51		
	07-0335	Elizabeth	5.03		
	07-0336	Elizabeth	10.06		
		Current Period Change		397.82	
		Ending Balance			
501800		Beginning Balance			
ELABORACION DE CHEQUES	07-0315	Elizabeth	4.98		
	07-0318	Elizabeth	4.98		
	07-0320	Elizabeth	9.96		
	07-0306	Sandra	6.17		
	07-0321	Elizabeth	5.13		
	07-0323	Elizabeth	10.26		
	07-0308	Sandra	6.17		
	07-0324	Elizabeth	5.13		
	07-0327	Elizabeth	5.02		
	07-0314	Sandra	12.89		
	07-0331	Elizabeth	10.04		
	07-0332	Elizabeth	5.03		
	07-0334	Elizabeth	10.06		
	07-0335	Elizabeth	10.06		
	07-0336	Elizabeth	10.06		
	07-0337	Elizabeth	10.06		
		Current Period Change		126.00	
		Ending Balance			
501900		Beginning Balance			
CAPTURA DE INFORMACION	07-0315	Elizabeth	14.94		
	07-0316	Elizabeth	9.96		
	07-0317	Elizabeth	9.96		
	07-0303	Sandra	50.22		

UNIVERSAL, S.A.

General Ledger

Filter Criteria includes: Report order is by ID. Report is printed in Detail Format

Account ID Account Description	Reference	Trans Description	Debit Amt	Credit Amt	Job ID
	07-0318	Elizabeth	19.92		
	07-0304	Sandra	25.11		
	07-0319	Elizabeth	9.96		
	07-0305	Sandra	25.11		
	07-0322	Elizabeth	10.26		
	07-0309	Sandra	6.17		
	07-0327	Elizabeth	5.02		
	07-0328	Elizabeth	10.04		
	07-0313	Sandra	25.79		
	07-0331	Elizabeth	5.02		
	07-0333	Elizabeth	5.03		
	07-0335	Elizabeth	20.12		
	07-0336	Elizabeth	10.06		
		Current Period Change		262.69	
		Ending Balance			
502000		Beginning Balance			
OBTENCION Y REVISION EDOS.FIN.	07-0301	Sandra	25.11		
	07-0303	Sandra	18.83		
	07-0318	Elizabeth	9.96		
	07-0304	Sandra	37.67		
	07-0319	Elizabeth	24.90		
	07-0307	Sandra	36.99		
	07-0308	Sandra	24.66		
	07-0309	Sandra	61.65		
	07-0325	Elizabeth	25.65		
	07-0310	Sandra	61.66		
	07-0326	Elizabeth	20.52		
	07-0328	Elizabeth	10.04		
	07-0314	Sandra	38.69		
		Current Period Change		396.33	
		Ending Balance			
502100		Beginning Balance			
ELABORACION DE REPORTES FISCAL	07-0301	Sandra	62.77		
	07-0302	Sandra	50.22		
	07-0319	Elizabeth	14.94		
	07-0305	Sandra	50.23		
	07-0320	Elizabeth	24.90		
	07-0306	Sandra	135.63		
	07-0321	Elizabeth	30.78		
	07-0308	Sandra	61.65		
	07-0324	Elizabeth	20.52		
	07-0309	Sandra	24.66		
	07-0310	Sandra	12.32		
	07-0326	Elizabeth	20.52		
	07-0311	Sandra	32.23		
	07-0328	Elizabeth	10.04		
	07-0312	Sandra	77.37		
	07-0329	Elizabeth	15.06		
	07-0313	Sandra	103.16		
	07-0330	Elizabeth	45.18		
	07-0331	Elizabeth	7.53		
	07-0336	Elizabeth	5.03		
	07-0337	Elizabeth	15.09		
		Current Period Change		819.83	
		Ending Balance			
502200		Beginning Balance			
AVISOS Y VISITAS OFICIALES	07-0320	Elizabeth	24.90		
	07-0331	Elizabeth	15.06		
	07-0335	Elizabeth	5.03		

UNIVERSAL, S.A.

General Ledger

Filter Criteria includes: Report order is by ID. Report is printed in Detail Format.

Account ID Account Description	Reference	Trans Description	Debit Amt	Credit Amt	Job ID
	07-0337	Elizabeth	15.09		
		Current Period Change	60.08		
		Ending Balance			
502300		Beginning Balance			
ARCHIVAR DOCUMENTOS	07-0317	Elizabeth	4.98		
	07-0318	Elizabeth	4.98		
	07-0305	Sandra	12.55		
	07-0321	Elizabeth	5.13		
	07-0323	Elizabeth	5.13		
	07-0324	Elizabeth	5.13		
	07-0310	Sandra	12.32		
	07-0327	Elizabeth	5.02		
	07-0328	Elizabeth	5.02		
	07-0329	Elizabeth	5.02		
	07-0331	Elizabeth	2.51		
	07-0333	Elizabeth	5.03		
	07-0335	Elizabeth	5.03		
	07-0336	Elizabeth	5.03		
	07-0337	Elizabeth	7.54		
		Current Period Change	90.42		
		Ending Balance			
502500		Beginning Balance			
ELAB.SOBRES P/NOMINA Y PAGO	07-0302	Sandra	25.11		
	07-0316	Elizabeth	24.90		
	07-0307	Sandra	55.49		
	07-0322	Elizabeth	30.78		
	07-0327	Elizabeth	5.02		
	07-0328	Elizabeth	30.12		
	07-0332	Elizabeth	10.06		
	07-0333	Elizabeth	25.15		
	07-0337	Elizabeth	2.52		
		Current Period Change	209.15		
		Ending Balance			
502600		Beginning Balance			
REVISION DE TARJETAS P/NOMINA	07-0007	Emilia	46.47		
	07-0301	Sandra	6.27		
	07-0315	Elizabeth	2.49		
	07-0011	Emilia	23.23		
	07-0107	Emilia	59.44		
	07-0306	Sandra	7.39		
	07-0321	Elizabeth	5.13		
	07-0311	Sandra	6.45		
	07-0327	Elizabeth	5.02		
	07-0115	Emilia	23.67		
	07-0332	Elizabeth	5.03		
	07-0120	Emilia	23.47		
		Current Period Change	214.06		
		Ending Balance			
502700		Beginning Balance			
MARCODI	07-0277	Silvia	360.96		039-CCCA
	07-0278	Silvia	180.48		032-PACM
	07-0278	Silvia	180.48		039-CCCA
	07-0279	Silvia	210.56		032-PACM
	07-0280	Silvia	90.24		032-PACM
	07-0280	Silvia	90.24		039-CCCA
	07-0280	Silvia	150.40		009-MSSA

UNIVERSAL, S.A.

General Ledger

Filter Criteria includes Report order is by ID. Report is printed in Detail Format.

Account ID Account Description	Reference	Trans Description	Debit Amt	Credit Amt	Job ID
	07-0281	Silvia	240.64		024-MIDP
	07-0282	Silvia	180.48		024-MIDP
	07-0283	Silvia	56.99		024-MIDP
	07-0283	Silvia	199.47		058-HOMI
	07-0284	Silvia	227.96		054-AHCM
	07-0284	Silvia	56.99		006-RSPA
	07-0285	Silvia	170.97		024-MIDP
	07-0285	Silvia	56.99		006-RSPA
	07-0287	Silvia	56.99		024-MIDP
	07-0287	Silvia	113.98		057-MPDL
	07-0288	Silvia	56.99		057-MPDL
	07-0288	Silvia	56.99		006-RSPA
	07-0288	Silvia	28.49		064-PANH
	07-0289	Silvia	128.00		067-LGIN
	07-0290	Silvia	128.00		066-ELDE
	07-0291	Silvia	192.00		033-NATI
	07-0291	Silvia	64.00		049-CNCA
	07-0292	Silvia	128.00		033-NATI
	07-0292	Silvia	96.00		050-LVGC
	07-0293	Silvia	320.00		040-EGLO
	07-0293	Silvia	64.00		052-CFPP
	07-0294	Silvia	192.00		040-EGLO
	07-0294	Silvia	128.00		037-AECO
	07-0296	Silvia	118.04		061-EVGJ
	07-0298	Silvia	118.04		061-EVGJ
	07-0298	Silvia	177.06		059-MTTE
	07-0298	Silvia	59.02		057-MPDL
	07-0299	Silvia	88.53		057-MPDL
	07-0299	Silvia	118.04		047-EPAD
	07-0299	Silvia	59.02		005-ANER
	07-0300	Silvia	118.04		059-MTTE
	07-0300	Silvia	177.06		047-EPAD
		Current Period Change	5,240.14		
		Ending Balance			
502800		Beginning Balance			
TRABAJO EN PC	07-0284	Silvia	113.98		061-EVGJ
	07-0286	Silvia	113.98		061-EVGJ
	07-0286	Silvia	113.98		016-HDLL
	07-0286	Silvia	56.99		006-RSPA
	07-0287	Silvia	56.99		061-EVGJ
	07-0287	Silvia	56.99		016-HDLL
	07-0287	Silvia	56.99		054-AHCM
	07-0288	Silvia	170.97		016-HDLL
	07-0289	Silvia	160.00		061-EVGJ
	07-0290	Silvia	224.00		061-EVGJ
	07-0292	Silvia	64.00		061-EVGJ
	07-0293	Silvia	192.00		061-EVGJ
	07-0294	Silvia	128.00		061-EVGJ
	07-0295	Silvia	354.12		061-EVGJ
	07-0296	Silvia	236.08		061-EVGJ
	07-0297	Silvia	177.06		061-EVGJ
	07-0298	Silvia	147.55		061-EVGJ
	07-0299	Silvia	354.12		061-EVGJ
	07-0300	Silvia	29.51		061-EVGJ
	07-0300	Silvia	118.04		060-VOLA
		Current Period Change	2,925.35		
		Ending Balance			
502900		Beginning Balance			
INFORME FACTURACION	07-0280	Silvia	60.16		
	07-0286	Silvia	56.99		
	07-0287	Silvia	56.99		
	07-0290	Silvia	96.00		

UNIVERSAL, S.A.

General Ledger

Filter Criteria includes: Report order is by ID Report is printed in Detail Format.

Account ID Account Description	Reference	Trans Description	Debit Amt	Credit Amt	Job ID
	07-0295	Silvia		59.02	
		Current Period Change	329.16		
		Ending Balance			
503000 PROGRAM. E INFORM. GERENCIA		Beginning Balance			
	07-0338	Enrique	29.34		
	07-0379	Enrique	29.34		
	07-0280	Silvia	30.08		
	07-0281	Silvia	60.16		
	07-0342	Enrique	29.34		
	07-0282	Silvia	60.16		
	07-0343	Enrique	14.67		
	07-0283	Silvia	56.99		
	07-0344	Enrique	15.23		
	07-0345	Enrique	15.23		
	07-0286	Silvia	56.99		
	07-0346	Enrique	15.23		
	07-0347	Enrique	15.23		
	07-0288	Silvia	56.99		
	07-0348	Enrique	15.23		
	07-0289	Silvia	96.00		
	07-0349	Enrique	15.33		
	07-0290	Silvia	96.00		
	07-0350	Enrique	15.33		
	07-0292	Silvia	64.00		
	07-0352	Enrique	30.65		
	07-0293	Silvia	64.00		
	07-0353	Enrique	15.33		
	07-0294	Silvia	64.00		
	07-0354	Enrique	30.65		
	07-0295	Silvia	59.02		
	07-0355	Enrique	31.32		
	07-0296	Silvia	59.02		
	07-0356	Enrique	31.32		
	07-0298	Silvia	59.02		
	07-0357	Enrique	31.32		
	07-0368	Julio	842.09		
	07-0299	Silvia	59.02		
	07-0358	Enrique	31.32		
	07-0300	Silvia	59.02		
	07-0359	Enrique	31.32		
		Current Period Change	2.285.29		
		Ending Balance			
503100 COORDINACION COMPUTO-TALLER		Beginning Balance			
	07-0280	Silvia	30.08		
	07-0281	Silvia	60.16		
	07-0282	Silvia	60.16		
	07-0283	Silvia	56.99		
	07-0284	Silvia	56.99		
	07-0286	Silvia	56.99		
	07-0287	Silvia	56.99		
	07-0288	Silvia	56.99		
	07-0292	Silvia	64.00		
	07-0293	Silvia	64.00		
	07-0294	Silvia	64.00		
	07-0295	Silvia	59.02		
	07-0296	Silvia	59.02		
	07-0298	Silvia	59.02		
	07-0299	Silvia	59.02		
	07-0300	Silvia	59.02		
		Current Period Change	922.45		
		Ending Balance			

UNIVERSAL, S.A.

General Ledger

Filter Criteria includes: Report order is by ID. Report is printed in Detail Format.

Account ID Account Description	Reference	Trans Description	Debit Amt	Credit Amt	Job ID
503200 REPARACION Y MANTENIMIENTO PC	07-0293	Beginning Balance Silvia	128 00		
		Current Period Change	128 00		
		Ending Balance			
503300 ATENCION CLIENTES	07-0277	Beginning Balance Silvia	30.08		
	07-0278	Silvia	60.16		
	07-0279	Silvia	30.08		
	07-0282	Silvia	30.08		
	07-0284	Silvia	56.99		
	07-0286	Silvia	56.99		
	07-0287	Silvia	56.99		
	07-0292	Silvia	32.00		
	07-0295	Silvia	59.02		
	07-0296	Silvia	59.02		
	07-0297	Silvia	59.02		
	07-0300	Silvia	59.02		
		Current Period Change	589.45		
		Ending Balance			
503400 SUPERVISION GENERAL	07-0277	Beginning Balance Silvia	180.48		
	07-0278	Silvia	120.32		
	07-0279	Silvia	60.16		
	07-0280	Silvia	60.16		
	07-0281	Silvia	120.32		
	07-0282	Silvia	90.24		
	07-0283	Silvia	56.99		
	07-0284	Silvia	56.99		
	07-0285	Silvia	113.98		
	07-0289	Silvia	64.00		
	07-0290	Silvia	64.00		
	07-0291	Silvia	64.00		
	07-0292	Silvia	128.00		
	07-0293	Silvia	64.00		
	07-0294	Silvia	64.00		
	07-0295	Silvia	59.02		
	07-0296	Silvia	59.02		
	07-0297	Silvia	29.51		
	07-0298	Silvia	59.02		
	07-0299	Silvia	59.02		
	07-0300	Silvia	59.02		
		Current Period Change	1,632.25		
		Ending Balance			
503500 COMPRAS GENERALES	07-0288	Beginning Balance Silvia	56.99		
		Current Period Change	56.99		
		Ending Balance			
503600 MANEJO DE CAJA CHICA	07-0283	Beginning Balance Silvia	56.99		
	07-0289	Silvia	64.00		
	07-0295	Silvia	59.02		
		Current Period Change	180 01		
		Ending Balance			

UNIVERSAL, S.A.

General Ledger

Filter Criteria includes: Report order is by ID. Report is printed in Detail Format.

Account ID Account Description	Reference	Trans Description	Debit Amt	Credit Amt	Job ID
503700		Beginning Balance			
TRABAJO EXTERNO	07-0278	Silvia	60.16		
	07-0279	Silvia	30.08		
	07-0280	Silvia	60.16		034-PRET
	07-0283	Silvia	28.49		
	07-0288	Silvia	56.99		
	07-0296	Silvia	29.51		
		Current Period Change	265.39		
		Ending Balance			
503800		Beginning Balance			
PRO. Y SUP. NEGATIVOS Y ARREGL	07-0338	Enrique	29.34		053-RONE
	07-0341	Enrique	29.34		009-MSSA
	07-0341	Enrique	14.67		039-CCCA
	07-0341	Enrique	14.67		032-PACM
	07-0342	Enrique	14.67		036-ESEH
	07-0342	Enrique	14.67		009-MSSA
	07-0342	Enrique	14.67		039-CCCA
	07-0342	Enrique	14.67		032-PACM
	07-0344	Enrique	30.46		009-MSSA
	07-0344	Enrique	15.23		039-CCCA
	07-0344	Enrique	15.23		032-PACM
	07-0344	Enrique	30.46		083-TESA
	07-0345	Enrique	45.69		027-CPBR
	07-0353	Enrique	15.33		033-NATI
	07-0354	Enrique	30.65		033-NATI
	07-0354	Enrique	15.33		040-EGLO
	07-0355	Enrique	46.98		049-CNCA
	07-0356	Enrique	31.32		040-EGLO
	07-0359	Enrique	62.64		058-HOMI
		Current Period Change	486.02		
		Ending Balance			
503900		Beginning Balance			
PRO. Y SUP. CORTE TRANS Y LAMI	07-0338	Enrique	88.02		085-ORD6
	07-0338	Enrique	73.35		075GOAN
	07-0338	Enrique	29.34		088-IFHS
	07-0338	Enrique	17.60		081-CCPT
	07-0338	Enrique	17.60		082-CCEM
	07-0338	Enrique	17.60		079-CCEA
	07-0338	Enrique	17.60		042-CCEM
	07-0338	Enrique	17.60		078-CCEP
	07-0339	Enrique	88.02		085-ORD6
	07-0339	Enrique	14.67		053-RONE
	07-0339	Enrique	73.35		075GOAN
	07-0339	Enrique	58.68		088-IFHS
	07-0339	Enrique	58.68		081-CCPT
	07-0341	Enrique	58.68		041-LSPI
	07-0341	Enrique	58.68		083-TESA
	07-0341	Enrique	29.34		036-ESEH
	07-0341	Enrique	29.34		075GOAN
	07-0342	Enrique	58.68		041-LSPI
	07-0342	Enrique	29.34		036-ESEH
	07-0343	Enrique	73.35		041-LSPI
	07-0343	Enrique	73.35		036-ESEH
	07-0344	Enrique	60.92		041-LSPI
	07-0344	Enrique	45.69		036-ESEH
	07-0344	Enrique	45.69		027-CPBR
	07-0345	Enrique	60.92		041-LSPI
	07-0345	Enrique	60.92		083-TESA
	07-0345	Enrique	45.69		036-ESEH
	07-0345	Enrique	45.69		027-CPBR

UNIVERSAL, S.A.

General Ledger

Filter Criteria includes Report order is by ID Report is printed in Detail Format

Account ID Account Description	Reference	Trans Description	Debit Amt	Credit Amt	Job ID
	07-0346	Enrique	60.92		036-ESEH
	07-0346	Enrique	76.15		009-MSSA
	07-0346	Enrique	60.92		039-CCCA
	07-0346	Enrique	30.46		027-CPBR
	07-0347	Enrique	91.38		036-ESEH
	07-0347	Enrique	45.69		032-PACM
	07-0347	Enrique	60.92		009-MSSA
	07-0347	Enrique	60.92		039-CCCA
	07-0348	Enrique	91.38		009-MSSA
	07-0348	Enrique	60.92		024-MIDP
	07-0349	Enrique	30.65		036-ESEH
	07-0349	Enrique	15.33		032-PACM
	07-0349	Enrique	91.95		069-EPPE
	07-0349	Enrique	15.33		010-HFYA
	07-0350	Enrique	15.33		032-PACM
	07-0350	Enrique	76.62		069-EPPE
	07-0350	Enrique	15.33		010-HFYA
	07-0350	Enrique	30.65		054-AHCM
	07-0352	Enrique	76.62		069-EPPE
	07-0352	Enrique	30.65		045-DORT
	07-0352	Enrique	61.30		076-DEFI
	07-0352	Enrique	107.28		016-HDLL
	07-0353	Enrique	122.60		076-DEFI
	07-0353	Enrique	15.33		052-CFPP
	07-0353	Enrique	76.62		016-HDLL
	07-0354	Enrique	122.60		076-DEFI
	07-0354	Enrique	15.33		052-CFPP
	07-0354	Enrique	76.62		084-OBCCO
	07-0355	Enrique	93.96		076-DEFI
	07-0355	Enrique	125.28		016-HDLL
	07-0355	Enrique	31.32		087-OTEL
	07-0355	Enrique	31.32		077-DEAD
	07-0356	Enrique	15.66		069-EPPE
	07-0356	Enrique	62.64		084-OBCCO
	07-0356	Enrique	62.64		087-OTEL
	07-0356	Enrique	62.64		077-DEAD
	07-0356	Enrique	15.66		049-CNCA
	07-0357	Enrique	62.64		084-OBCCO
	07-0357	Enrique	62.64		049-CNCA
	07-0357	Enrique	93.96		087-OTEL
	07-0357	Enrique	15.66		069-EPPE
	07-0358	Enrique	62.64		084-OBCCO
	07-0358	Enrique	62.64		087-OTEL
	07-0358	Enrique	62.64		077-DEAD
	07-0358	Enrique	46.98		033-NATI
	07-0359	Enrique	62.64		040-EGLO
	07-0359	Enrique	78.30		067-LGIN
	07-0359	Enrique	78.30		070-LOAP
	07-0359	Enrique	62.64		077-DEAD
		Current Period Change	4,236.99		
		Ending Balance			
504000		Beginning Balance			
COORDINACION COMPUTO-TALLER	07-0338	Enrique	14.67		
	07-0339	Enrique	14.67		
	07-0344	Enrique	15.23		
	07-0345	Enrique	15.23		
	07-0346	Enrique	15.23		
	07-0347	Enrique	15.23		
	07-0348	Enrique	15.23		
	07-0349	Enrique	15.33		
	07-0354	Enrique	15.33		
	07-0355	Enrique	15.66		
	07-0357	Enrique	15.66		
	07-0358	Enrique	15.66		

UNIVERSAL, S.A.

General Ledger

Filter Criteria includes: Report order is by ID Report is printed in Detail Format.

Account ID Account Description	Reference	Trans Description	Debit Amt	Credit Amt	Job ID
		Current Period Change		183.13	
		Ending Balance			
504100		Beginning Balance			
ENTREGA DE MATERIALES	07-0340	Enrique		58.68	
	07-0341	Enrique		29.34	
	07-0343	Enrique		29.34	
	07-0351	Enrique		61.30	
	07-0353	Enrique		30.65	
	07-0356	Enrique		31.32	
		Current Period Change		240.63	
		Ending Balance			
504200		Beginning Balance			
REPARACION Y MANTENIMIENTO	07-0342	Enrique		88.02	
	07-0343	Enrique		73.35	
	07-0378	Quirino		25.20	
	07-0348	Enrique		91.38	
	07-0380	Quirino		16.80	
	07-0349	Enrique		91.95	
	07-0381	Quirino		17.40	
	07-0350	Enrique		91.95	
	07-0382	Quirino		17.40	
	07-0352	Enrique		61.30	
	07-0384	Quirino		17.40	
		Current Period Change		592.15	
		Ending Balance			
504300		Beginning Balance			
COMPRAS TALLER	07-0339	Enrique		14.67	
	07-0345	Enrique		15.23	
	07-0346	Enrique		15.23	
	07-0354	Enrique		15.33	
		Current Period Change		60.46	
		Ending Balance			
504400		Beginning Balance			
REVISION REPORTE EDITORIAL	07-0257	Ing. Castellanos		105.48	
	07-0259	Ing. Castellanos		210.97	
	07-0260	Ing. Castellanos		210.97	
	07-0261	Ing. Castellanos		210.97	
	07-0262	Ing. Castellanos		185.01	
	07-0263	Ing. Castellanos		185.01	
	07-0264	Ing. Castellanos		185.01	
	07-0265	Ing. Castellanos		185.01	
	07-0266	Ing. Castellanos		185.01	
	07-0267	Ing. Castellanos		182.20	
	07-0269	Ing. Castellanos		182.20	
	07-0271	Ing. Castellanos		182.20	
	07-0273	Ing. Castellanos		156.17	
	07-0274	Ing. Castellanos		234.25	
	07-0275	Ing. Castellanos		234.25	
	07-0276	Ing. Castellanos		156.17	
		Current Period Change		2,990.88	
		Ending Balance			
504500		Beginning Balance			
PROGRAM E INFORMACION TALLER	07-0257	Ing. Castellanos		210.97	
	07-0258	Ing. Castellanos		210.97	

UNIVERSAL, S.A.

General Ledger

Filter Criteria includes Report order is by ID Report is printed in Detail Format

Account ID Account Description	Reference	Trans Description	Debit Amt	Credit Amt	Job ID
	07-0260	Ing Castellanos	210 97		
	07-0261	Ing Castellanos	105 49		
	07-0262	Ing Castellanos	185 01		
	07-0263	Ing Castellanos	185 01		
	07-0264	Ing Castellanos	185 01		
	07-0265	Ing Castellanos	185 01		
	07-0266	Ing Castellanos	185 01		
	07-0267	Ing Castellanos	273 30		
	07-0268	Ing Castellanos	309 74		
	07-0269	Ing Castellanos	182 20		
	07-0270	Ing Castellanos	91 10		
	07-0271	Ing Castellanos	182 20		
	07-0272	Ing Castellanos	156 17		
	07-0273	Ing Castellanos	156 17		
	07-0274	Ing Castellanos	156 17		
	07-0275	Ing Castellanos	156 17		
	07-0276	Ing Castellanos	156 17		
		Current Period Change		3,482.84	
		Ending Balance			
504600		Beginning Balance			
PROGRAM. E INFORMACION COMPUT	07-0257	Ing Castellanos	210 97		
	07-0258	Ing Castellanos	210 97		
	07-0259	Ing Castellanos	210 97		
	07-0260	Ing Castellanos	210 97		
	07-0261	Ing Castellanos	210 97		
	07-0262	Ing Castellanos	185 01		
	07-0263	Ing Castellanos	185 01		
	07-0264	Ing Castellanos	185 01		
	07-0265	Ing Castellanos	185 01		
	07-0266	Ing Castellanos	185 01		
	07-0267	Ing Castellanos	273.30		
	07-0268	Ing Castellanos	127 54		
	07-0269	Ing Castellanos	273 40		
	07-0270	Ing Castellanos	182 20		
	07-0271	Ing Castellanos	182 20		
	07-0272	Ing Castellanos	312 34		
	07-0273	Ing Castellanos	156 17		
	07-0274	Ing Castellanos	156 17		
	07-0275	Ing Castellanos	234 26		
	07-0276	Ing Castellanos	312 34		
		Current Period Change		4,189 72	
		Ending Balance			
504700		Beginning Balance			
ATN (PADRE) AUTORES	07-0257	Ing Castellanos	421 94		
	07-0258	Ing Castellanos	210 97		
	07-0259	Ing Castellanos	210 97		
	07-0260	Ing Castellanos	210 97		
	07-0261	Ing Castellanos	316 45		
	07-0262	Ing Castellanos	185 01		
	07-0263	Ing Castellanos	185 01		
	07-0264	Ing Castellanos	370 02		
	07-0265	Ing Castellanos	185 01		
	07-0266	Ing Castellanos	370 02		
	07-0267	Ing Castellanos	455 50		
	07-0268	Ing Castellanos	309 74		
	07-0270	Ing Castellanos	546 60		
	07-0271	Ing Castellanos	364 40		
	07-0272	Ing Castellanos	468 51		
	07-0274	Ing Castellanos	156 17		
	07-0275	Ing Castellanos	234 26		
	07-0276	Ing Castellanos	156 17		

UNIVERSAL, S.A.

General Ledger

Filter Criteria includes: Report order is by ID. Report is printed in Detail Format

Account ID Account Description	Reference	Trans Description	Debit Amt	Credit Amt	Job ID
		Current Period Change		5,357.72	
		Ending Balance			
504800		Beginning Balance			
VISITA EDITORIAL	07-0259	Ing. Castellanos		738.39	
	07-0264	Ing. Castellanos		647.54	
	07-0269	Ing. Castellanos		546.60	
	07-0273	Ing. Castellanos		234.25	
	07-0274	Ing. Castellanos		546.59	
		Current Period Change		2,713.37	
		Ending Balance			
504900		Beginning Balance			
FACTURACION	07-0258	Ing. Castellanos		421.94	
	07-0259	Ing. Castellanos		105.48	
	07-0260	Ing. Castellanos		210.97	
	07-0263	Ing. Castellanos		277.51	
	07-0268	Ing. Castellanos		309.74	
	07-0273	Ing. Castellanos		234.25	
		Current Period Change		1,559.89	
		Ending Balance			
505000		Beginning Balance			
OTROS CLIENTES Y PRESUPUESTOS	07-0260	Ing. Castellanos		421.94	
	07-0261	Ing. Castellanos		210.97	
	07-0263	Ing. Castellanos		277.51	
	07-0268	Ing. Castellanos		218.64	
	07-0269	Ing. Castellanos		182.20	
	07-0270	Ing. Castellanos		273.30	
	07-0272	Ing. Castellanos		156.17	
	07-0273	Ing. Castellanos		156.17	
	07-0275	Ing. Castellanos		234.26	
		Current Period Change		2,131.16	
		Ending Balance			
505200		Beginning Balance			
REVISION Y FIRMA CHEQUES	07-0360	Julio		1,684.24	
	07-0363	Julio		1,684.00	
	07-0364	Julio		1,684.00	
	07-0366	Julio		1,684.18	
	07-0368	Julio		842.09	
		Current Period Change		7,578.51	
		Ending Balance			
505300		Beginning Balance			
CONTABILIDAD	07-0361	Julio		1,684.24	
	07-0362	Julio		1,263.18	
	07-0365	Julio		1,684.00	
		Current Period Change		4,631.42	
		Ending Balance			
505600		Beginning Balance			
ATENCION CLIENTES	07-0367	Julio		1,684.18	
		Current Period Change		1,684.18	
		Ending Balance			

UNIVERSAL, S.A.

General Ledger

Filter Criteria includes: Report order is by ID Report is printed in Detail Format

Account ID Account Description	Reference	Trans Description	Debit Amt	Credit Amt	Job ID
505700 INICIO		Beginning Balance			
	07-0001	Minerva 16 págs	54.15		058-HOMI
	07-0002	Minerva 163 págs	151.62		058-HOMI
	07-0003	Minerva 96 págs	86.64		058-HOMI
	07-0050	Minerva	10.69		066-ELDE
	07-0056	Minerva	31.45		067-LGIN
	07-0058	Minerva	10.49		065-EDOP
	07-0059	Minerva	31.45		065-EDOP
	07-0405	Energía eléctrica y renta Jul-99	26.82		058-HOMI
	07-0405	Energía eléctrica y renta Jul-99	2.57		066-ELDE
	07-0405	Energía eléctrica y renta Jul-99	7.56		067-LGIN
	07-0405	Energía eléctrica y renta Jul-99	2.52		065-EDOP
	07-0405	Energía eléctrica y renta Jul-99	7.56		065-EDOP
	07-0405	Energía eléctrica y renta Jul-99	3.01		058-HOMI
	07-0405	Energía eléctrica y renta Jul-99	36.44		058-HOMI
		Current Period Change	462.97		
		Ending Balance			
505800 GASTOS APLICADOS		Beginning Balance			
	07-0001			194.94	
	07-0007			278.80	
	07-0012			108.00	
	07-0018			227.77	
	07-0024			148.04	
	07-0122			322.62	
	07-0142			675.92	
	07-0162			177.33	
	07-0182			288.00	
	07-0202			877.68	
	07-0219			138.74	
	07-0237			328.02	
	07-0257			949.36	
	07-0277			571.52	
	07-0301			125.53	
	07-0315			49.80	
	07-0338			352.06	
	07-0370			188.50	
	07-0360			2,947.42	
	07-0002			151.62	
	07-0008			255.58	
	07-0013			108.00	
	07-0019			139.19	
	07-0025			148.05	
	07-0123			314.64	
	07-0143			451.52	
	07-0163			177.33	
	07-0183			288.00	
	07-0203			904.71	
	07-0220			237.84	
	07-0238			562.32	
	07-0258			1,054.85	
	07-0278			601.60	
	07-0302			125.55	
	07-0316			54.78	
	07-0339			352.08	
	07-0371			188.50	
	07-0361			2,526.36	
	07-0003			86.64	
	07-0014			60.00	
	07-0020			126.55	
	07-0026			82.24	
	07-0279			330.88	
	07-0317			59.77	
	07-0340			58.68	
	07-0372			118.32	

UNIVERSAL, S.A.

General Ledger

Filter Criteria includes: Report order is by ID Report is printed in Detail Format

Account ID Account Description	Reference	Trans Description	Debit Amt	Credit Amt	Job ID
	07-0004			194.94	
	07-0009			255.58	
	07-0015			108.00	
	07-0021			227.77	
	07-0027			148.06	
	07-0124			377.34	
	07-0144			427.04	
	07-0164			131.07	
	07-0184			216.00	
	07-0204			699.60	
	07-0221			49.55	
	07-0239			46.86	
	07-0259			1,476.78	
	07-0280			571.52	
	07-0303			125.55	
	07-0318			79.66	
	07-0341			264.06	
	07-0362			1,684.24	
	07-0373			114.84	
	07-0005			194.94	
	07-0010			232.35	
	07-0016			108.00	
	07-0022			202.47	
	07-0028			148.04	
	07-0125			369.36	
	07-0145			454.24	
	07-0165			131.07	
	07-0185			216.00	
	07-0205			174.90	
	07-0222			148.65	
	07-0240			351.45	
	07-0260			1,476.79	
	07-0281			571.52	
	07-0304			138.10	
	07-0319			74.70	
	07-0342			264.06	
	07-0374			136.30	
	07-0006			194.94	
	07-0011			255.58	
	07-0017			108.00	
	07-0023			202.48	
	07-0029			148.04	
	07-0126			380.76	
	07-0146			511.36	
	07-0166			131.07	
	07-0186			216.00	
	07-0223			138.74	
	07-0241			398.31	
	07-0261			1,054.85	
	07-0282			541.44	
	07-0305			125.55	
	07-0320			69.72	
	07-0343			264.06	
	07-0375			136.30	
	07-0390			515.35	
	07-0394			795.60	
	07-0030			142.30	
	07-0049			203.11	
	07-0068			131.58	
	07-0088			214.42	
	07-0107			297.20	
	07-0127			307.38	
	07-0147			506.30	
	07-0167			124.69	
	07-0187			221.40	
	07-0242			216.07	
	07-0262			740.04	
	07-0283			512.91	

UNIVERSAL, S.A.

General Ledger

Filter Criteria includes Report order is by ID Report is printed in Detail Format

Account ID Account Description	Reference	Trans Description	Debit Amt	Credit Amt	Job ID
	07-0306			172.62	
	07-0321			82.08	
	07-0344			274.14	
	07-0363			2,105.00	
	07-0376			151.20	
	07-0031			142.30	
	07-0050			203.11	
	07-0069			131.58	
	07-0089			214.92	
	07-0108			326.92	
	07-0128			401.12	
	07-0148			462.38	
	07-0168			124.69	
	07-0188			221.40	
	07-0206			836.31	
	07-0224			90.54	
	07-0243			139.81	
	07-0263			1,295.06	
	07-0284			569.90	
	07-0307			123.30	
	07-0322			112.86	
	07-0345			304.60	
	07-0377			151.20	
	07-0032			86.97	
	07-0051			117.59	
	07-0070			73.10	
	07-0090			119.40	
	07-0285			341.94	
	07-0323			71.84	
	07-0033			142.30	
	07-0052			192.42	
	07-0071			131.58	
	07-0091			214.92	
	07-0109			326.92	
	07-0129			446.90	
	07-0149			528.26	
	07-0169			124.69	
	07-0189			221.40	
	07-0207			825.33	
	07-0225			310.43	
	07-0244			292.33	
	07-0264			1,572.59	
	07-0286			512.91	
	07-0308			147.96	
	07-0324			61.56	
	07-0346			274.14	
	07-0364			1,684.00	
	07-0378			151.20	
	07-0034			150.22	
	07-0053			192.42	
	07-0072			131.58	
	07-0092			214.92	
	07-0110			326.92	
	07-0130			446.90	
	07-0150			423.34	
	07-0170			124.69	
	07-0190			221.40	
	07-0208			651.48	
	07-0226			194.01	
	07-0245			203.36	
	07-0265			740.04	
	07-0287			512.91	
	07-0309			123.30	
	07-0325			87.21	
	07-0347			289.37	
	07-0379			151.20	
	07-0035			158.10	
	07-0054			192.42	

UNIVERSAL, S.A.

General Ledger

Filter Criteria includes Report order is by ID Report is printed in Detail Format

Account ID Account Description	Reference	Trans Description	Debit Amt	Credit Amt	Job ID
	07-0073			131.58	
	07-0093			214.92	
	07-0111			326.92	
	07-0131			407.66	
	07-0151			408.70	
	07-0171			124.69	
	07-0191			221.40	
	07-0227			90.54	
	07-0246			139.81	
	07-0266			925.05	
	07-0288			541.40	
	07-0310			123.30	
	07-0326			71.82	
	07-0348			274.14	
	07-0380			151.20	
	07-0391			482.48	
	07-0395			702.00	
	07-0036			148.41	
	07-0055			188.73	
	07-0074			127.44	
	07-0094			226.10	
	07-0112			260.31	
	07-0152			613.80	
	07-0172			123.33	
	07-0192			210.60	
	07-0209			497.50	
	07-0247			115.34	
	07-0267			1,184.30	
	07-0289			672.00	
	07-0311			128.94	
	07-0327			65.26	
	07-0349			275.87	
	07-0381			156.60	
	07-0037			148.42	
	07-0056			199.21	
	07-0075			127.44	
	07-0095			226.10	
	07-0113			236.65	
	07-0173			123.33	
	07-0193			210.60	
	07-0210			343.75	
	07-0228			223.47	
	07-0248			115.34	
	07-0268			1,275.40	
	07-0290			608.00	
	07-0328			100.40	
	07-0350			245.21	
	07-0382			156.60	
	07-0038			82.45	
	07-0057			104.85	
	07-0076			70.80	
	07-0096			119.00	
	07-0291			320.00	
	07-0351			61.30	
	07-0039			148.41	
	07-0058			188.74	
	07-0077			127.44	
	07-0097			214.20	
	07-0114			260.31	
	07-0174			130.59	
	07-0194			210.60	
	07-0211			425.00	
	07-0229			49.65	
	07-0249			115.35	
	07-0269			1,366.50	
	07-0292			576.00	
	07-0312			141.84	
	07-0329			55.21	

UNIVERSAL, S.A.

General Ledger

Filter Criteria includes Report order is by ID Report is printed in Detail Format

Account ID Account Description	Reference	Trans Description	Debit Amt	Credit Amt	Job ID
	07-0352			367.80	
	07-0383			156.60	
	07-0040			173.14	
	07-0059			209.71	
	07-0079			141.60	
	07-0098			238.00	
	07-0115			260.31	
	07-0135			883.20	
	07-0155			772.20	
	07-0175			123.33	
	07-0195			210.60	
	07-0212			517.50	
	07-0230			186.23	
	07-0250			326.82	
	07-0270			1,093.20	
	07-0293			896.00	
	07-0313			154.74	
	07-0330			70.28	
	07-0353			275.86	
	07-0384			156.60	
	07-0041			181.39	
	07-0060			209.70	
	07-0080			141.60	
	07-0099			238.00	
	07-0116			260.31	
	07-0136			1,082.88	
	07-0156			780.12	
	07-0176			137.84	
	07-0196			210.60	
	07-0213			517.50	
	07-0231			186.22	
	07-0251			326.82	
	07-0271			911.00	
	07-0294			640.00	
	07-0314			154.74	
	07-0331			70.28	
	07-0354			321.84	
	07-0365			1,684.00	
	07-0385			156.60	
	07-0392			540.93	
	07-0396			702.00	
	07-0042			152.76	
	07-0061			193.40	
	07-0082			124.11	
	07-0100			227.20	
	07-0117			234.74	
	07-0137			398.89	
	07-0157			643.84	
	07-0177			184.12	
	07-0197			210.60	
	07-0214			449.90	
	07-0232			134.47	
	07-0252			185.20	
	07-0272			1,093.19	
	07-0295			708.24	
	07-0332			75.45	
	07-0355			375.84	
	07-0366			3,368.36	
	07-0386			226.80	
	07-0043			144.72	
	07-0062			214.90	
	07-0083			124.11	
	07-0101			238.56	
	07-0118			293.44	
	07-0138			370.64	
	07-0158			503.04	
	07-0178			169.39	
	07-0198			210.60	

UNIVERSAL, S.A.

General Ledger

Filter Criteria includes Report order is by ID Report is printed in Detail Format

Account ID Account Description	Reference	Trans Description	Debit Amt	Credit Amt	Job ID
	07-0215			442.20	
	07-0233			134.47	
	07-0253			185.21	
	07-0273			1,093.18	
	07-0296			649.22	
	07-0333			60.36	
	07-0356			313.20	
	07-0367			2,526.27	
	07-0387			201.60	
	07-0044			72.36	
	07-0063			96.71	
	07-0084			68.95	
	07-0102			102.24	
	07-0234			152.40	
	07-0297			265.59	
	07-0334			35.22	
	07-0045			152.76	
	07-0064			225.64	
	07-0085			124.11	
	07-0103			215.84	
	07-0119			255.88	
	07-0139			370.64	
	07-0159			542.72	
	07-0179			125.20	
	07-0199			210.60	
	07-0216			481.80	
	07-0254			185.20	
	07-0274			1,249.35	
	07-0298			678.73	
	07-0335			60.37	
	07-0357			281.88	
	07-0368			3,368.36	
	07-0388			201.60	
	07-0046			152.76	
	07-0065			257.87	
	07-0086			124.11	
	07-0104			249.92	
	07-0120			258.22	
	07-0140			416.97	
	07-0160			220.16	
	07-0180			125.20	
	07-0200			210.60	
	07-0217			436.70	
	07-0235			152.40	
	07-0255			185.21	
	07-0275			1,093.20	
	07-0299			796.77	
	07-0336			65.39	
	07-0358			281.88	
	07-0047			176.88	
	07-0066			247.13	
	07-0087			137.90	
	07-0105			261.28	
	07-0121			281.69	
	07-0141			480.25	
	07-0161			743.68	
	07-0181			169.39	
	07-0201			280.80	
	07-0218			675.40	
	07-0236			206.19	
	07-0256			250.58	
	07-0276			780.85	
	07-0300			678.73	
	07-0337			60.36	
	07-0359			375.84	
	07-0369			421.05	
	07-0389			247.80	
	07-0393			476.82	

UNIVERSAL, S.A.

General Ledger

Filter Criteria includes Report order is by ID Report is printed in Detail Format

Account ID Account Description	Reference	Trans Description	Debit Amt	Credit Amt	Job ID
	07-0397			741.00	
	07-0398			589.07	
	07-0399			55.34	
	07-0400			233.75	
	07-0401			898.44	
	07-0402			1,575.38	
	07-0403			4,203.14	
	07-0404			1,438.22	
	07-0405			86.48	
	07-0406			286.26	
	07-0407			542.76	
	07-0408			69.23	
	07-0409			38,992.97	
	07-0416			1,799.72	
	07-0417			1,955.50	
		Current Period Change		192,000.11	
		Ending Balance			
505900 COTEJO		Beginning Balance			
	07-0007	Emilia 30 págs	23.23		036-ESEH
	07-0007	Emilia 300 págs	69.71		037-AECO
	07-0007	Emilia 52 págs	23.23		034-PRET
	07-0018	Eva 21 págs.	12.65		009-MSSA
	07-0024	Patricia 403 págs	90.47		024-MIDP
	07-0008	Emilia 30 págs	23.23		005-ANER
	07-0019	Eva 15 págs	12.65		039-CCCA
	07-0009	Emilia 73 págs	46.47		005-ANER
	07-0021	Eva 77 págs.	12.65		032-PACM
	07-0006	Minerva 392 págs.	21.66		058-HOMI
	07-0050	Minerva 38 páginas	10.69		058-HOMI
	07-0108	Emilia 270 páginas	326.92		024-MIDP
	07-0032	Patricia 99 páginas	23.72		054-AHCM
	07-0034	Patricia 8 páginas	15.81		062-LGAH
	07-0053	Minerva 123 páginas	21.38		066-ELDE
	07-0054	Minerva 527 páginas	42.76		040-EGLO
	07-0055	Minerva 677 páginas	52.43		040-EGLO
	07-0094	Eva 33 páginas	23.80		047-EPAD
	07-0056	Minerva 81 páginas	52.43		040-EGLO
	07-0056	Minerva 8 páginas	10.48		040-EGLO
	07-0057	Minerva 42 páginas	20.97		067-LGIN
	07-0097	Eva 30 páginas	23.80		050-LVGC
	07-0059	Minerva 146 páginas	52.42		057-MPDL
	07-0059	Minerva	10.49		065-EDOP
	07-0059	Minerva 18 páginas	5.24		067-LGIN
	07-0060	Minerva 63 páginas	20.97		040-EGLO
	07-0061	Minerva 15 páginas	10.74		057-MPDL
	07-0063	Minerva 396 páginas	53.73		058-HOMI
	07-0065	Minerva 121 páginas	32.24		066-ELDE
	07-0066	Minerva 34 páginas	21.49		067-LGIN
	07-0105	Eva 20 páginas	22.72		008-SPMG
	07-0406	Energía eléctrica y renta Jul-99	5.58		036-ESEH
	07-0406	Energía eléctrica y renta Jul-99	16.75		037-AECO
	07-0406	Energía eléctrica y renta Jul-99	5.58		034-PRET
	07-0406	Energía eléctrica y renta Jul-99	3.04		009-MSSA
	07-0406	Energía eléctrica y renta Jul-99	21.74		024-MIDP
	07-0406	Energía eléctrica y renta Jul-99	5.58		005-ANER
	07-0406	Energía eléctrica y renta Jul-99	3.04		039-CCCA
	07-0406	Energía eléctrica y renta Jul-99	11.16		005-ANER
	07-0406	Energía eléctrica y renta Jul-99	3.04		032-PACM
	07-0406	Energía eléctrica y renta Jul-99	5.21		058-HOMI
	07-0406	Energía eléctrica y renta Jul-99	2.57		058-HOMI
	07-0406	Energía eléctrica y renta Jul-99	78.57		024-MIDP
	07-0406	Energía eléctrica y renta Jul-99	5.70		054-AHCM
	07-0406	Energía eléctrica y renta Jul-99	3.80		062-LGAH
	07-0406	Energía eléctrica y renta Jul-99	5.14		066-ELDE
	07-0406	Energía eléctrica y renta Jul-99	10.28		040-EGLO

UNIVERSAL, S.A.

General Ledger

Filter Criteria includes: Report order is by ID. Report is printed in Detail Format.

Account ID Account Description	Reference	Trans Description	Debit Amt	Credit Amt	Job ID
	07-0406	Energía eléctrica y renta Jul-99	12.60		040-EGLO
	07-0406	Energía eléctrica y renta Jul-99	5.72		047-EPAD
	07-0406	Energía eléctrica y renta Jul-99	12.60		040-EGLO
	07-0406	Energía eléctrica y renta Jul-99	2.52		040-EGLO
	07-0406	Energía eléctrica y renta Jul-99	5.04		067-LGIN
	07-0406	Energía eléctrica y renta Jul-99	5.72		050-LVGC
	07-0406	Energía eléctrica y renta Jul-99	12.60		057-MPDL
	07-0406	Energía eléctrica y renta Jul-99	2.52		065-EDOP
	07-0406	Energía eléctrica y renta Jul-99	1.26		067-LGIN
	07-0406	Energía eléctrica y renta Jul-99	5.04		040-EGLO
	07-0406	Energía eléctrica y renta Jul-99	2.58		057-MPDL
	07-0406	Energía eléctrica y renta Jul-99	12.91		058-HOMI
	07-0406	Energía eléctrica y renta Jul-99	7.75		066-ELDE
	07-0406	Energía eléctrica y renta Jul-99	5.16		067-LGIN
	07-0406	Energía eléctrica y renta Jul-99	5.46		008-SPMG
		Current Period Change		1,477.44	
		Ending Balance			
506000 OTROS COMPUTO		Beginning Balance			
	07-0018	Eva	25.31		
	07-0019	Eva gerencia admitiva	25.31		
	07-0004	Minerva Gráficas	86.64		058-HOMI
	07-0009	Emilia 4 págs	23.23		005-ANER
	07-0027	Patricia 6 págs.	16.45		
	07-0005	Minerva Gráficas	173.28		058-HOMI
	07-0022	Eva e-mail e internet	25.31		
	07-0028	Patricia respaldo	16.45		
	07-0028	Patricia 3 págs	16.45		006-RSPA
	07-0028	Patricia 2 págs	41.12		060-VOLA
	07-0281	Silvia	90.24		
	07-0006	Minerva Gráficas.	75.81		058-HOMI
	07-0006	Minerva revisar	21.66		044-NLAR
	07-0023	Eva e-mail y pedir y acomodar hojas	25.31		
	07-0282	Silvia	120.32		
	07-0030	Patricia respaldo de archivos	7.91		
	07-0050	Minerva 312 páginas	32.07		058-HOMI
	07-0050	Minerva revisión	21.38		062-LGAH
	07-0050	Minerva revisión	21.38		066-ELDE
	07-0089	Eva excel hoja	11.94		
	07-0109	Emilia pruebas	89.16		061-EVGJ
	07-0109	Emilia	29.72		005-ANER
	07-0034	Patricia arreglar archivos	23.72		
	07-0053	Minerva indice 15 páginas	53.45		066-ELDE
	07-0093	Eva e-mail	11.94		
	07-0036	Patricia forre a scanear	65.96		006-RSPA
	07-0094	Eva internet y fax	23.80		
	07-0289	Silvia	160.00		
	07-0095	Eva e-mail	11.90		
	07-0248	Victor scanner	38.45		
	07-0057	Minerva archivo	20.97		061-EVGJ
	07-0097	Eva internet	23.80		
	07-0059	Minerva	10.49		061-EVGJ
	07-0115	Emilia organización de archivos	23.67		
	07-0060	Minerva revisión indice	31.45		057-MPDL
	07-0060	Minerva 15 archivos	125.82		061-EVGJ
	07-0231	Pedro	12.41		
	07-0061	Minerva revisión índices	96.71		057-MPDL
	07-0061	Minerva	21.49		061-EVGJ
	07-0117	Emilia pruebas	23.47		061-EVGJ
	07-0062	Minerva	118.20		061-EVGJ
	07-0101	Eva buscar libro	22.72		
	07-0296	Silvia	29.51		
	07-0063	Minerva	42.98		061-EVGJ
	07-0064	Minerva	171.92		061-EVGJ
	07-0065	Minerva	96.70		061-EVGJ

UNIVERSAL, S.A.

General Ledger

Filter Criteria includes Report order is by ID Report is printed in Detail Format

Account ID Account Description	Reference	Trans Description	Debit Amt	Credit Amt	Job ID
	07-0065	Minerva tipografía	10.74		066-ELDE
	07-0047	Patricia reinstalación de programas	24.12		
	07-0066	Minerva	85.96		061-EVGJ
	07-0105	Eva hojas para su corte	11.36		061-EVGJ
	07-0407	Energía eléctrica y renta Jul-99	6.08		
	07-0407	Energía eléctrica y renta Jul-99	6.08		
	07-0407	Energía eléctrica y renta Jul-99	20.87		058-HOMI
	07-0407	Energía eléctrica y renta Jul-99	5.58		005-ANER
	07-0407	Energía eléctrica y renta Jul-99	3.95		
	07-0407	Energía eléctrica y renta Jul-99	41.64		058-HOMI
	07-0407	Energía eléctrica y renta Jul-99	6.08		
	07-0407	Energía eléctrica y renta Jul-99	3.95		
	07-0407	Energía eléctrica y renta Jul-99	3.95		006-RSPA
	07-0407	Energía eléctrica y renta Jul-99	9.88		060-VOLA
	07-0407	Energía eléctrica y renta Jul-99	21.69		
	07-0407	Energía eléctrica y renta Jul-99	18.22		058-HOMI
	07-0407	Energía eléctrica y renta Jul-99	5.21		044-NLAR
	07-0407	Energía eléctrica y renta Jul-99	6.08		
	07-0407	Energía eléctrica y renta Jul-99	31.32		
	07-0407	Energía eléctrica y renta Jul-99	1.90		
	07-0407	Energía eléctrica y renta Jul-99	7.71		058-HOMI
	07-0407	Energía eléctrica y renta Jul-99	5.14		062-LGAH
	07-0407	Energía eléctrica y renta Jul-99	5.14		066-ELDE
	07-0407	Energía eléctrica y renta Jul-99	2.87		
	07-0407	Energía eléctrica y renta Jul-99	21.43		061-EVGJ
	07-0407	Energía eléctrica y renta Jul-99	7.14		005-ANER
	07-0407	Energía eléctrica y renta Jul-99	5.70		
	07-0407	Energía eléctrica y renta Jul-99	12.85		066-ELDE
	07-0407	Energía eléctrica y renta Jul-99	2.87		
	07-0407	Energía eléctrica y renta Jul-99	15.85		006-RSPA
	07-0407	Energía eléctrica y renta Jul-99	5.72		
	07-0407	Energía eléctrica y renta Jul-99	4.47		
	07-0407	Energía eléctrica y renta Jul-99	2.86		
	07-0407	Energía eléctrica y renta Jul-99	9.24		
	07-0407	Energía eléctrica y renta Jul-99	5.04		061-EVGJ
	07-0407	Energía eléctrica y renta Jul-99	5.72		
	07-0407	Energía eléctrica y renta Jul-99	2.52		061-EVGJ
	07-0407	Energía eléctrica y renta Jul-99	5.69		
	07-0407	Energía eléctrica y renta Jul-99	7.56		057-MPDL
	07-0407	Energía eléctrica y renta Jul-99	30.24		061-EVGJ
	07-0407	Energía eléctrica y renta Jul-99	2.98		
	07-0407	Energía eléctrica y renta Jul-99	23.24		057-MPDL
	07-0407	Energía eléctrica y renta Jul-99	5.16		061-EVGJ
	07-0407	Energía eléctrica y renta Jul-99	5.64		061-EVGJ
	07-0407	Energía eléctrica y renta Jul-99	28.41		061-EVGJ
	07-0407	Energía eléctrica y renta Jul-99	5.46		
	07-0407	Energía eléctrica y renta Jul-99	7.09		
	07-0407	Energía eléctrica y renta Jul-99	10.21		061-EVGJ
	07-0407	Energía eléctrica y renta Jul-99	41.32		061-EVGJ
	07-0407	Energía eléctrica y renta Jul-99	23.24		061-EVGJ
	07-0407	Energía eléctrica y renta Jul-99	2.58		066-ELDE
	07-0407	Energía eléctrica y renta Jul-99	5.80		
	07-0407	Energía eléctrica y renta Jul-99	20.66		061-EVGJ
	07-0407	Energía eléctrica y renta Jul-99	2.73		061-EVGJ
		Current Period Change	2,932.92		
		Ending Balance			
506200 SCANNEAR		Beginning Balance			
	07-0018	Eva imagen	12.65		009-MSSA
	07-0025	Patricia 53 págs	82.25		049-CNCA
	07-0026	Patricia fotografías	24.67		049-CNCA
	07-0029	Patricia fotografías	24.67		049-CNCA
	07-0030	Patricia 2 fotografías	7.91		016-HDLL
	07-0031	Patricia 2 fotografías	15.81		016-HDLL
	07-0035	Patricia dibujos	55.33		006-RSPA
	07-0036	Patricia dibujos	16.49		016-HDLL

UNIVERSAL, S.A.

General Ledger

Filter Criteria includes: Report order is by ID Report is printed in Detail Format

Account ID	Reference	Trans Description	Debit Amt	Credit Amt	Job ID
	07-0045	Patricia fotografias	48.24		061-EVGJ
	07-0408	Energía eléctrica y renta Jul-99	3.04		009-MSSA
	07-0408	Energía eléctrica y renta Jul-99	19.77		049-CNCA
	07-0408	Energía eléctrica y renta Jul-99	5.93		049-CNCA
	07-0408	Energía eléctrica y renta Jul-99	5.93		049-CNCA
	07-0408	Energía eléctrica y renta Jul-99	1.90		016-HDLL
	07-0408	Energía eléctrica y renta Jul-99	3.80		016-HDLL
	07-0408	Energía eléctrica y renta Jul-99	13.30		006-RSPA
	07-0408	Energía eléctrica y renta Jul-99	3.96		016-HDLL
	07-0408	Energía eléctrica y renta Jul-99	11.60		061-EVGJ
		Current Period Change	357.25		
		Ending Balance			
506300		Beginning Balance			
ATENCION PROVEDORES	07-0012	Irma	6.00		
	07-0013	Irma	6.00		
	07-0014	Irma	6.00		
	07-0015	Irma	6.00		
	07-0016	Irma	6.00		
	07-0017	Irma	6.00		
	07-0068	Irma	7.31		
	07-0069	Irma	7.31		
	07-0071	Irma	7.31		
	07-0072	Irma	7.31		
	07-0073	Irma	7.31		
	07-0074	Irma	7.08		
	07-0075	Irma	7.08		
	07-0077	Irma	7.08		
	07-0079	Irma	7.08		
	07-0098	Eva	11.90		
	07-0080	Irma	7.08		
	07-0099	Eva	35.70		
	07-0082	Irma	6.89		
	07-0083	Irma	6.89		
	07-0085	Irma	6.89		
	07-0086	Irma	6.89		
	07-0104	Eva	11.36		
	07-0087	Irma	6.89		
		Current Period Change	201.36		
		Ending Balance			
506400		Beginning Balance			
CONMUTADOR	07-0012	Irma	12.00		
	07-0013	Irma	12.00		
	07-0014	Irma	6.00		
	07-0015	Irma	12.00		
	07-0016	Irma	12.00		
	07-0017	Irma	12.00		
	07-0068	Irma	14.62		
	07-0069	Irma	14.62		
	07-0071	Irma	14.62		
	07-0072	Irma	14.62		
	07-0073	Irma	14.62		
	07-0074	Irma	14.16		
	07-0075	Irma	14.16		
	07-0076	Irma	7.08		
	07-0077	Irma	14.16		
	07-0079	Irma	14.16		
	07-0098	Eva	11.90		
	07-0080	Irma	14.16		
	07-0082	Irma	13.79		
	07-0083	Irma	13.79		
	07-0085	Irma	13.79		
	07-0086	Irma	13.79		

UNIVERSAL, S.A.

General Ledger

Filter Criteria includes: Report order is by ID Report is printed in Detail Format.

Account ID Account Description	Reference	Trans Description	Debit Amt	Credit Amt	Job ID
	07-0104	Eva	11.36		
	07-0087	Irma	13.79		
		Current Period Change	309.19		
		Ending Balance			
506500		Beginning Balance			
REPORTE EDITORIAL	07-0009	Emilia	46.47		
	07-0109	Emilia 10 páginas	89.16		
	07-0114	Emilia	47.33		
		Current Period Change	182.96		
		Ending Balance			
506600		Beginning Balance			
REVISION REPORTES TALLER	07-0011	Emilia	46.47		
	07-0111	Emilia	59.44		
	07-0116	Emilia	47.33		
	07-0121	Emilia	46.95		
		Current Period Change	200.19		
		Ending Balance			
506700		Beginning Balance			
DIVERSOS	07-0098	Eva cocina	11.90		
	07-0099	Eva cocina	11.90		
		Current Period Change	23.80		
		Ending Balance			
506800		Beginning Balance			
IMPRESION	07-0122	Rubén e Israel	243.96		053-RONE
	07-0122	Rubén e Israel	78.66		075GOAN
	07-0142	Merced y José María	70.72		081-CCPT
	07-0142	Merced y José María	70.72		079-CCEA
	07-0142	Merced y José María	70.72		080-CPPG
	07-0142	Merced y José María	70.72		078-CCEP
	07-0142	Merced y José María	141.44		082-CCEM
	07-0142	Merced y José María	54.40		053-RONE
	07-0142	Merced y José María	34.00		004-PPAR
	07-0162	Rogelio	61.68		
	07-0202	Mario y Martín	877.68		004-PPAR
	07-0370	Quirino	95.70		093-CFFE
	07-0370	Quirino	46.40		094-CRIT
	07-0370	Quirino	46.40		101-RPDM
	07-0123	Rubén e Israel	314.64		075GOAN
	07-0143	Merced y José María	12.24		004-PPAR
	07-0143	Merced y José María	145.52		053-RONE
	07-0143	Merced y José María	184.96		
	07-0143	Merced y José María	54.40		082-CCEM
	07-0163	Rogelio	30.84		
	07-0203	Mario y Martín	85.86		004-PPAR
	07-0203	Mario y Martín	699.60		088-IFHS
	07-0371	Quirino	58.00		035-TRAG
	07-0371	Quirino	43.50		045-DORT
	07-0371	Quirino	43.50		028-EPEM
	07-0371	Quirino	43.50		007-DSLA
	07-0372	Quirino	39.44		095-ARCR
	07-0372	Quirino	39.44		096-LMUN
	07-0372	Quirino	39.44		097-MEBA
	07-0124	Rubén e Israel	377.34		074-VVNE
	07-0144	Merced y José María	304.64		082-CCEM
	07-0164	Rogelio	77.10		
	07-0204	Mario y Martín	500.85		088-IFHS

UNIVERSAL, S.A.

General Ledger

Filter Criteria includes: Report order is by ID Report is printed in Detail Format

Account ID Account Description	Reference	Trans Description	Debit Amt	Credit Amt	Job ID
	07-0204	Mario y Martín	174.90		083-TESA
	07-0373	Quirino	39.44		098-LATO
	07-0373	Quirino	37.70		095-ARCR
	07-0373	Quirino	37.70		096-LMUN
	07-0125	Rubén e Israel	346.56		036-ESEH
	07-0145	Merced y José María	87.04		082-CCEM
	07-0145	Merced y José María	367.20		041-LSPI
	07-0165	Rogelio	77.10		
	07-0205	Mario y Martín	174.90		083-TESA
	07-0374	Quirino	33.93		097-MEBA
	07-0374	Quirino	33.93		098-LATO
	07-0374	Quirino	33.93		095-ARCR
	07-0374	Quirino	34.51		096-LMUN
	07-0126	Rubén e Israel	380.76		036-ESEH
	07-0146	Merced y José María	511.36		041-LSPI
	07-0166	Rogelio	84.81		
	07-0375	Quirino	21.75		097-MEBA
	07-0375	Quirino	21.75		098-LATO
	07-0375	Quirino	46.40		099-LATO
	07-0375	Quirino	46.40		100-CSEG
	07-0127	Rubén e Israel	307.38		036-ESEH
	07-0147	Merced y José María	506.30		041-LSPI
	07-0167	Rogelio	66.01		
	07-0376	Quirino	33.60		041-LSPI
	07-0376	Quirino	100.80		027-CPBR
	07-0128	Rubén e Israel	401.12		036-ESEH
	07-0148	Merced y José María	18.30		041-LSPI
	07-0148	Merced y José María	359.90		083-TESA
	07-0148	Merced y José María	59.78		048-LDSS
	07-0168	Rogelio	88.02		
	07-0206	Mario y Martín	506.91		083-TESA
	07-0206	Mario y Martín	274.50		010-HFYA
	07-0377	Quirino	134.40		027-CPBR
	07-0129	Rubén e Israel	446.90		036-ESEH
	07-0149	Merced y José María	455.06		009-MSSA
	07-0207	Mario y Martín	294.63		010-HFYA
	07-0207	Mario y Martín	475.80		039-CCCA
	07-0207	Mario y Martín	54.90		039-CCCA
	07-0378	Quirino	100.80		036-ESEH
	07-0378	Quirino	16.80		027-CPBR
	07-0130	Rubén e Israel	283.40		024-MIDP
	07-0150	Merced y José María	423.34		009-MSSA
	07-0170	Rogelio	7.33		
	07-0208	Mario y Martín	395.28		039-CCCA
	07-0208	Mario y Martín	201.30		032-PACM
	07-0379	Quirino	117.60		024-MIDP
	07-0379	Quirino	16.80		009-MSSA
	07-0131	Rubén e Israel	407.66		024-MIDP
	07-0151	Merced y José María	408.70		009-MSSA
	07-0171	Rogelio	29.34		
	07-0380	Quirino	117.60		009-MSSA
	07-0380	Quirino	16.80		024-MIDP
	07-0152	Merced y José María	613.80		009-MSSA
	07-0172	Rogelio	21.76		
	07-0209	Mario y Martín	460.00		069-EPPE
	07-0381	Quirino	69.60		010-HFYA
	07-0381	Quirino	69.60		032-PACM
	07-0173	Rogelio	29.02		
	07-0210	Mario y Martín	343.75		069-EPPE
	07-0382	Quirino	69.60		054-AHCM
	07-0382	Quirino	34.80		010-HFYA
	07-0382	Quirino	34.80		032-PACM
	07-0174	Rogelio	29.02		
	07-0211	Mario y Martín	251.25		069-EPPE
	07-0211	Mario y Martín	136.25		076-DEFI
	07-0383	Quirino	121.80		045-DORT
	07-0135	Rubén e Israel	780.80		076-DEFI
	07-0155	Merced y José María	229.68		048-LDSS

UNIVERSAL, S.A.

General Ledger

Filter Criteria includes: Report order is by ID Report is printed in Detail Format

Account ID Account Description	Reference	Trans Description	Debit Amt	Credit Amt	Job ID
	07-0155	Merced y José María	463.32		084-OBCO
	07-0175	Rogelio	7.25		
	07-0212	Mario y Martín	517.50		076-DEFI
	07-0384	Quirino	87.00		045-DORT
	07-0384	Quirino	34.80		016-HDLL
	07-0136	Rubén e Israel	1,082.88		076-DEFI
	07-0156	Merced y José María	780.12		084-OBCO
	07-0176	Rogelio	94.31		
	07-0213	Mario y Martín	517.50		076-DEFI
	07-0385	Quirino	156.60		016-HDLL
	07-0137	Rubén e Israel	317.53		076-DEFI
	07-0157	Merced y José María	311.04		084-OBCO
	07-0157	Merced y José María	307.20		049-CNCA
	07-0177	Rogelio	103.11		
	07-0214	Mario y Martín	232.10		076-DEFI
	07-0214	Mario y Martín	184.80		087-OTEL
	07-0386	Quirino	226.80		016-HDLL
	07-0138	Rubén e Israel	370.64		077-DEAD
	07-0158	Merced y José María	477.44		084-OBCO
	07-0178	Rogelio	7.37		
	07-0215	Mario y Martín	442.20		087-OTEL
	07-0387	Quirino	75.60		049-CNCA
	07-0387	Quirino	126.00		069-EPPE
	07-0139	Rubén e Israel	370.64		077-DEAD
	07-0159	Merced y José María	465.92		084-OBCO
	07-0179	Rogelio	7.37		
	07-0216	Mario Y Martín	481.80		087-OTEL
	07-0388	Quirino	100.80		084-OBCO
	07-0388	Quirino	100.80		069-EPPE
	07-0140	Rubén e Israel	383.07		077-DEAD
	07-0160	Merced y José María	220.16		084-OBCO
	07-0180	Rogelio	14.73		
	07-0217	Mario y Martín	63.80		087-OTEL
	07-0217	Mario y Martín	372.90		033-NATI
	07-0141	Rubén e Israel	480.25		077-DEAD
	07-0161	Merced y José María	400.64		084-OBCO
	07-0161	Merced y José María	343.04		070-LOAP
	07-0181	Rogelio	14.73		
	07-0218	Mario y Martín	675.40		033-NATI
	07-0389	Quirino	21.00		039-CCCA
	07-0389	Quirino	63.00		033-NATI
	07-0389	Quirino	138.60		087-OTEL
	07-0389	Quirino	25.20		039-CCCA
	07-0409	Energía eléctrica, renta, tintas, mantenimiento, etc.	319.87		053-RONE
	07-0409	Energía eléctrica, renta, tintas, mantenimiento, etc.	103.13		075GOAN
	07-0409	Energía eléctrica, renta, tintas, mantenimiento, etc.	92.72		081-CCPT
	07-0409	Energía eléctrica, renta, tintas, mantenimiento, etc.	92.72		079-CCEA
	07-0409	Energía eléctrica, renta, tintas, mantenimiento, etc.	92.72		080-CPPG
	07-0409	Energía eléctrica, renta, tintas, mantenimiento, etc.	92.72		078-CCEP
	07-0409	Energía eléctrica, renta, tintas, mantenimiento, etc.	185.44		082-CCEM
	07-0409	Energía eléctrica, renta, tintas, mantenimiento, etc.	71.33		053-RONE
	07-0409	Energía eléctrica, renta, tintas, mantenimiento, etc.	44.58		004-PPAR
	07-0409	Energía eléctrica, renta, tintas, mantenimiento, etc.	80.87		
	07-0409	Energía eléctrica, renta, tintas, mantenimiento, etc.	1,150.77		004-PPAR
	07-0409	Energía eléctrica, renta, tintas, mantenimiento, etc.	125.48		093-CFFE
	07-0409	Energía eléctrica, renta, tintas, mantenimiento, etc.	60.84		094-CRIT

UNIVERSAL, S.A.

General Ledger

Filter Criteria includes: Report order is by ID Report is printed in Detail Format

Account ID Account Description	Reference	Trans Description	Debit Amt	Credit Amt	Job ID
	07-0409	mantenimiento, etc Energía eléctrica, renta, tintas, mantenimiento, etc	60.84		101-RPDM
	07-0409	Energía eléctrica, renta, tintas, mantenimiento, etc	412.54		075GOAN
	07-0409	Energía eléctrica, renta, tintas, mantenimiento, etc	16.05		004-PPAR
	07-0409	Energía eléctrica, renta, tintas, mantenimiento, etc	190.80		053-RONE
	07-0409	Energía eléctrica, renta, tintas, mantenimiento, etc	242.51		
	07-0409	Energía eléctrica, renta, tintas, mantenimiento, etc	71.33		082-CCEM
	07-0409	Energía eléctrica, renta, tintas, mantenimiento, etc	40.44		
	07-0409	Energía eléctrica, renta, tintas, mantenimiento, etc	112.57		004-PPAR
	07-0409	Energía eléctrica, renta, tintas, mantenimiento, etc	917.28		088-IFHS
	07-0409	Energía eléctrica, renta, tintas, mantenimiento, etc	76.05		035-TRAG
	07-0409	Energía eléctrica, renta, tintas, mantenimiento, etc	57.03		045-DORT
	07-0409	Energía eléctrica, renta, tintas, mantenimiento, etc	57.03		028-EPEM
	07-0409	Energía eléctrica, renta, tintas, mantenimiento, etc	57.03		007-DSLA
	07-0409	Energía eléctrica, renta, tintas, mantenimiento, etc	51.71		095-ARCR
	07-0409	Energía eléctrica, renta, tintas, mantenimiento, etc	51.71		096-LMUN
	07-0409	Energía eléctrica, renta, tintas, mantenimiento, etc	51.71		097-MEBA
	07-0409	Energía eléctrica, renta, tintas, mantenimiento, etc	494.75		074-VVNE
	07-0409	Energía eléctrica, renta, tintas, mantenimiento, etc	399.43		082-CCEM
	07-0409	Energía eléctrica, renta, tintas, mantenimiento, etc	101.09		
	07-0409	Energía eléctrica, renta, tintas, mantenimiento, etc	656.70		088-IFHS
	07-0409	Energía eléctrica, renta, tintas, mantenimiento, etc	229.32		083-TESA
	07-0409	Energía eléctrica, renta, tintas, mantenimiento, etc	51.71		098-LATO
	07-0409	Energía eléctrica, renta, tintas, mantenimiento, etc	49.43		095-ARCR
	07-0409	Energía eléctrica, renta, tintas, mantenimiento, etc	49.43		096-LMUN
	07-0409	Energía eléctrica, renta, tintas, mantenimiento, etc	454.39		036-ESEH
	07-0409	Energía eléctrica, renta, tintas, mantenimiento, etc	114.12		082-CCEM
	07-0409	Energía eléctrica, renta, tintas, mantenimiento, etc	481.45		041-LSPI
	07-0409	Energía eléctrica, renta, tintas, mantenimiento, etc	101.09		
	07-0409	Energía eléctrica, renta, tintas, mantenimiento, etc	229.32		083-TESA
	07-0409	Energía eléctrica, renta, tintas, mantenimiento, etc	44.49		097-MEBA
	07-0409	Energía eléctrica, renta, tintas, mantenimiento, etc	44.49		098-LATO
	07-0409	Energía eléctrica, renta, tintas, mantenimiento, etc	44.49		095-ARCR
	07-0409	Energía eléctrica, renta, tintas, mantenimiento, etc	45.25		096-LMUN
	07-0409	Energía eléctrica, renta, tintas, mantenimiento, etc	499.23		036-ESEH

UNIVERSAL, S.A.

General Ledger

Filter Criteria includes: Report order is by ID Report is printed in Detail Format

Account ID Account Description	Reference	Trans Description	Debit Amt	Credit Amt	Job ID
		mantenimiento, etc.			
	07-0409	Energía eléctrica, renta, tintas, mantenimiento, etc.	670.46		041-LSPI
	07-0409	Energía eléctrica, renta, tintas, mantenimiento, etc.	111.20		
	07-0409	Energía eléctrica, renta, tintas, mantenimiento, etc.	28.52		097-MEBA
	07-0409	Energía eléctrica, renta, tintas, mantenimiento, etc.	28.52		098-LATO
	07-0409	Energía eléctrica, renta, tintas, mantenimiento, etc.	60.84		099-LATO
	07-0409	Energía eléctrica, renta, tintas, mantenimiento, etc.	60.84		100-CSEG
	07-0409	Energía eléctrica, renta, tintas, mantenimiento, etc.	403.02		036-ESEH
	07-0409	Energía eléctrica, renta, tintas, mantenimiento, etc.	663.83		041-LSPI
	07-0409	Energía eléctrica, renta, tintas, mantenimiento, etc.	86.55		
	07-0409	Energía eléctrica, renta, tintas, mantenimiento, etc.	44.05		041-LSPI
	07-0409	Energía eléctrica, renta, tintas, mantenimiento, etc.	132.16		027-CPBR
	07-0409	Energía eléctrica, renta, tintas, mantenimiento, etc.	525.93		036-ESEH
	07-0409	Energía eléctrica, renta, tintas, mantenimiento, etc.	23.99		041-LSPI
	07-0409	Energía eléctrica, renta, tintas, mantenimiento, etc.	471.88		083-TESA
	07-0409	Energía eléctrica, renta, tintas, mantenimiento, etc.	78.38		048-LDSS
	07-0409	Energía eléctrica, renta, tintas, mantenimiento, etc.	115.41		
	07-0409	Energía eléctrica, renta, tintas, mantenimiento, etc.	664.63		083-TESA
	07-0409	Energía eléctrica, renta, tintas, mantenimiento, etc.	359.91		010-HFYA
	07-0409	Energía eléctrica, renta, tintas, mantenimiento, etc.	176.22		027-CPBR
	07-0409	Energía eléctrica, renta, tintas, mantenimiento, etc.	585.96		036-ESEH
	07-0409	Energía eléctrica, renta, tintas, mantenimiento, etc.	596.65		009-MSSA
	07-0409	Energía eléctrica, renta, tintas, mantenimiento, etc.	386.30		010-HFYA
	07-0409	Energía eléctrica, renta, tintas, mantenimiento, etc.	623.84		039-CCCA
	07-0409	Energía eléctrica, renta, tintas, mantenimiento, etc.	71.98		039-CCCA
	07-0409	Energía eléctrica, renta, tintas, mantenimiento, etc.	132.16		036-ESEH
	07-0409	Energía eléctrica, renta, tintas, mantenimiento, etc.	22.03		027-CPBR
	07-0409	Energía eléctrica, renta, tintas, mantenimiento, etc.	371.58		024-MIDP
	07-0409	Energía eléctrica, renta, tintas, mantenimiento, etc.	555.06		009-MSSA
	07-0409	Energía eléctrica, renta, tintas, mantenimiento, etc.	9.61		
	07-0409	Energía eléctrica, renta, tintas, mantenimiento, etc.	518.27		039-CCCA
	07-0409	Energía eléctrica, renta, tintas, mantenimiento, etc.	263.93		032-PACM
	07-0409	Energía eléctrica, renta, tintas, mantenimiento, etc.	154.19		024-MIDP
	07-0409	Energía eléctrica, renta, tintas, mantenimiento, etc.	22.03		009-MSSA
	07-0409	Energía eléctrica, renta, tintas, mantenimiento, etc.	534.50		024-MIDP

UNIVERSAL, S.A.

General Ledger

Filter Criteria includes: Report order is by ID Report is printed in Detail Format

Account ID Account Description	Reference	Trans Description	Debit Amt	Credit Amt	Job ID
		mantenimiento, etc.			
	07-0409	Energía eléctrica, renta, tintas, mantenimiento, etc.	535.87		009-MSSA
	07-0409	Energía eléctrica, renta, tintas, mantenimiento, etc.	38.47		
	07-0409	Energía eléctrica, renta, tintas, mantenimiento, etc.	154.19		009-MSSA
	07-0409	Energía eléctrica, renta, tintas, mantenimiento, etc.	22.03		024-MIDP
	07-0409	Energía eléctrica, renta, tintas, mantenimiento, etc.	804.78		009-MSSA
	07-0409	Energía eléctrica, renta, tintas, mantenimiento, etc.	28.53		
	07-0409	Energía eléctrica, renta, tintas, mantenimiento, etc.	603.13		069-EPPE
	07-0409	Energía eléctrica, renta, tintas, mantenimiento, etc.	91.26		010-HFYA
	07-0409	Energía eléctrica, renta, tintas, mantenimiento, etc.	91.26		032-PACM
	07-0409	Energía eléctrica, renta, tintas, mantenimiento, etc.	38.05		
	07-0409	Energía eléctrica, renta, tintas, mantenimiento, etc.	450.71		069-EPPE
	07-0409	Energía eléctrica, renta, tintas, mantenimiento, etc.	91.26		054-AHCM
	07-0409	Energía eléctrica, renta, tintas, mantenimiento, etc.	45.63		010-HFYA
	07-0409	Energía eléctrica, renta, tintas, mantenimiento, etc.	45.63		032-PACM
	07-0409	Energía eléctrica, renta, tintas, mantenimiento, etc.	38.05		
	07-0409	Energía eléctrica, renta, tintas, mantenimiento, etc.	329.42		064-PANH
	07-0409	Energía eléctrica, renta, tintas, mantenimiento, etc.	178.64		076-DEFI
	07-0409	Energía eléctrica, renta, tintas, mantenimiento, etc.	159.70		045-DORT
	07-0409	Energía eléctrica, renta, tintas, mantenimiento, etc.	1,023.74		076-DEFI
	07-0409	Energía eléctrica, renta, tintas, mantenimiento, etc.	301.14		048-LDSS
	07-0409	Energía eléctrica, renta, tintas, mantenimiento, etc.	607.48		084-OBCO
	07-0409	Energía eléctrica, renta, tintas, mantenimiento, etc.	9.51		
	07-0409	Energía eléctrica, renta, tintas, mantenimiento, etc.	678.52		076-DEFI
	07-0409	Energía eléctrica, renta, tintas, mantenimiento, etc.	114.07		045-DORT
	07-0409	Energía eléctrica, renta, tintas, mantenimiento, etc.	45.63		016-HDLL
	07-0409	Energía eléctrica, renta, tintas, mantenimiento, etc.	1,419.81		076-DEFI
	07-0409	Energía eléctrica, renta, tintas, mantenimiento, etc.	1,022.85		084-OBCO
	07-0409	Energía eléctrica, renta, tintas, mantenimiento, etc.	123.65		
	07-0409	Energía eléctrica, renta, tintas, mantenimiento, etc.	678.52		076-DEFI
	07-0409	Energía eléctrica, renta, tintas, mantenimiento, etc.	205.32		016-HDLL
	07-0409	Energía eléctrica, renta, tintas, mantenimiento, etc.	416.33		076-DEFI
	07-0409	Energía eléctrica, renta, tintas, mantenimiento, etc.	407.82		084-OBCO
	07-0409	Energía eléctrica, renta, tintas, mantenimiento, etc.	402.78		049-CNCA
	07-0409	Energía eléctrica, renta, tintas, mantenimiento, etc.	135.19		

UNIVERSAL, S.A.

General Ledger

Filter Criteria includes Report order is by ID. Report is printed in Detail Format.

Account ID Account Description	Reference	Trans Description	Debit Amt	Credit Amt	Job ID
	07-0409	mantenimiento, etc Energía eléctrica, renta, tintas, mantenimiento, etc.	304.32		076-DEFI
	07-0409	Energía eléctrica, renta, tintas, mantenimiento, etc.	242.30		087-OTEL
	07-0409	Energía eléctrica, renta, tintas, mantenimiento, etc.	297.37		016-HDLL
	07-0409	Energía eléctrica, renta, tintas, mantenimiento, etc.	485.96		077-DEAD
	07-0409	Energía eléctrica, renta, tintas, mantenimiento, etc.	625.99		084-OBCO
	07-0409	Energía eléctrica, renta, tintas, mantenimiento, etc.	9.66		
	07-0409	Energía eléctrica, renta, tintas, mantenimiento, etc.	579.79		087-OTEL
	07-0409	Energía eléctrica, renta, tintas, mantenimiento, etc.	99.12		049-CNCA
	07-0409	Energía eléctrica, renta, tintas, mantenimiento, etc.	165.20		069-EPPE
	07-0409	Energía eléctrica, renta, tintas, mantenimiento, etc.	485.96		077-DEAD
	07-0409	Energía eléctrica, renta, tintas, mantenimiento, etc.	610.89		084-OBCO
	07-0409	Energía eléctrica, renta, tintas, mantenimiento, etc.	9.66		
	07-0409	Energía eléctrica, renta, tintas, mantenimiento, etc.	631.71		087-OTEL
	07-0409	Energía eléctrica, renta, tintas, mantenimiento, etc.	132.16		084-OBCO
	07-0409	Energía eléctrica, renta, tintas, mantenimiento, etc.	132.16		069-EPPE
	07-0409	Energía eléctrica, renta, tintas, mantenimiento, etc.	502.26		077-DEAD
	07-0409	Energía eléctrica, renta, tintas, mantenimiento, etc.	288.66		084-OBCO
	07-0409	Energía eléctrica, renta, tintas, mantenimiento, etc.	19.31		
	07-0409	Energía eléctrica, renta, tintas, mantenimiento, etc.	83.65		087-OTEL
	07-0409	Energía eléctrica, renta, tintas, mantenimiento, etc.	488.93		033-NATI
	07-0409	Energía eléctrica, renta, tintas, mantenimiento, etc.	629.68		077-DEAD
	07-0409	Energía eléctrica, renta, tintas, mantenimiento, etc.	525.30		084-OBCO
	07-0409	Energía eléctrica, renta, tintas, mantenimiento, etc.	449.78		070-LOAP
	07-0409	Energía eléctrica, renta, tintas, mantenimiento, etc.	19.31		
	07-0409	Energía eléctrica, renta, tintas, mantenimiento, etc.	885.55		033-NATI
	07-0409	Energía eléctrica, renta, tintas, mantenimiento, etc.	27.53		039-CCCA
	07-0409	Energía eléctrica, renta, tintas, mantenimiento, etc.	82.60		033-NATI
	07-0409	Energía eléctrica, renta, tintas, mantenimiento, etc.	181.72		087-OTEL
	07-0409	Energía eléctrica, renta, tintas, mantenimiento, etc.	33.04		039-CCCA
		Current Period Change	68.732.60		
		Ending Balance			
506900		Beginning Balance			
CAMBIO DE TAMAÑO DE PAPEL	07-0142	Merced y José María	27.20		
	07-0143	Merced y José María	27.20		
	07-0203	Mario y Martín	47.70		088-IFHS

UNIVERSAL, S.A.

General Ledger

Filter Criteria includes: Report order is by ID Report is printed in Detail Format

Account ID Account Description	Reference	Trans Description	Debit Amt	Credit Amt	Job ID
	07-0148	Merced y José María	24.40		
	07-0206	Mario y Martín	54.90		083-TESA
	07-0378	Quirino	8.40		
	07-0208	Mario y Martín	54.90		032-PACM
	07-0379	Quirino	8.40		
	07-0209	Mario y Martín	37.50		069-EPPE
	07-0211	Mario y Martín	37.50		076-DEFI
	07-0155	Merced y José María	79.20		
	07-0137	Rubén e Israel	33.90		077-DEAD
	07-0157	Merced y José María	25.60		
	07-0214	Mario y Martín	33.00		087-OTEL
	07-0158	Merced y José María	25.60		084-ORCO
		Current Period Change	525.40		
		Ending Balance			
507000 REPETICION PLACA		Beginning Balance			
	07-0204	Mario y Martín	23.85		088-IFHS
	07-0125	Rubén e Israel	22.80		036-ESEH
	07-0383	Quirino	34.80		045-DORT
	07-0140	Rubén e Israel	33.90		077-DEAD
		Current Period Change	115.35		
		Ending Balance			
507100 HABILITACION DE MOJADORES		Beginning Balance			
	07-0142	Merced y José María	136.00		
	07-0143	Merced y José María	27.20		
	07-0203	Mario y Martín	47.70		
	07-0376	Quirino	16.80		
	07-0377	Quirino	16.80		
	07-0130	Rubén e Israel	163.50		
	07-0379	Quirino	8.40		
	07-0384	Quirino	17.40		
		Current Period Change	433.80		
		Ending Balance			
507200 AJUSTE DE PLIEGOS		Beginning Balance			
	07-0135	Rubén e Israel	102.40		076-DEFI
	07-0137	Rubén e Israel	47.46		077-DEAD
		Current Period Change	149.86		
		Ending Balance			
507300 ENGRASADO		Beginning Balance			
	07-0144	Merced y José María	122.40		
	07-0149	Merced y José María	73.20		
	07-0159	Merced y José María	76.80		
		Current Period Change	272.40		
		Ending Balance			
507400 CORTE DE PAPEL		Beginning Balance			
	07-0162	Rogelio	46.26		
	07-0163	Rogelio	38.55		
	07-0164	Rogelio	53.97		
	07-0166	Rogelio	23.13		
	07-0167	Rogelio	14.67		
	07-0168	Rogelio	36.67		
	07-0169	Rogelio	44.01		
	07-0170	Rogelio	44.01		
	07-0171	Rogelio	14.67		

UNIVERSAL, S.A.

General Ledger

Filter Criteria includes: Report order is by ID Report is printed in Detail Format

Account ID Account Description	Reference	Trans Description	Debit Amt	Credit Amt	Job ID
	07-0172	Rogelio	29.02		
	07-0173	Rogelio	29.02		
	07-0174	Rogelio	87.06		
	07-0175	Rogelio	79.81		
	07-0176	Rogelio	43.53		
	07-0177	Rogelio	81.01		
	07-0178	Rogelio	36.82		
	07-0179	Rogelio	95.74		
	07-0180	Rogelio	103.11		
	07-0181	Rogelio	95.74		
		Current Period Change	996.80		
		Ending Balance			
507500 PLASTIFICADO		Beginning Balance			
	07-0162	Rogelio	61.68		
	07-0163	Rogelio	107.94		
	07-0220	Pedro	9.91		
	07-0165	Rogelio	53.97		
	07-0166	Rogelio	23.13		
	07-0169	Rogelio	80.68		
	07-0170	Rogelio	73.35		
	07-0171	Rogelio	80.68		
	07-0172	Rogelio	72.55		
	07-0173	Rogelio	65.29		
	07-0178	Rogelio	110.47		
	07-0179	Rogelio	14.73		
	07-0181	Rogelio	14.73		
		Current Period Change	769.11		
		Ending Balance			
507600 ALMACENAJE DE PAPEL		Beginning Balance			
	07-0174	Rogelio	14.51		
	07-0175	Rogelio	21.76		
	07-0181	Rogelio	29.46		
		Current Period Change	65.73		
		Ending Balance			
507700 DIVERSOS PRODUCCION		Beginning Balance			
	07-0162	Rogelio	7.71		
	07-0219	Pedro recoger motor	39.64		
	07-0237	Victor preparar para negativo	23.43		036-ESEH
	07-0237	Victor laminado p/ varios códigos	117.15		
	07-0203	Mario y Martín	23.85		
	07-0222	Pedro	9.91		
	07-0241	Victor forro 1999 y código de barras	46.86		
	07-0167	Rogelio recoger pieza de miller	44.01		
	07-0175	Rogelio doblar anexos	14.51		
	07-0231	Pedro	24.83		
	07-0251	Victor	76.90		033-NATI
	07-0178	Rogelio salir a Porrúa	14.73		
	07-0253	Victor arreglar plasta	10.89		069-EPPE
	07-0234	Pedro pesar y arreglar papel	17.93		069-EPPE
	07-0179	Rogelio tapar pliego	7.36		
	07-0254	Victor exposición	141.63		040-EGLO
	07-0180	Rogelio tienda	7.36		
	07-0181	Rogelio engrapar anexos	14.73		
	07-0236	Pedro arreglar plastas	8.96		087-OTEL
		Current Period Change	652.39		
		Ending Balance			

UNIVERSAL, S.A.

General Ledger

Filter Criteria includes: Report order is by ID Report is printed in Detail Format

Account ID Account Description	Reference	Trans Description	Debit Amt	Credit Amt	Job ID
507900		Beginning Balance			
FORMAR EN PAPEL	07-0219	Pedro	99.10		036-ESEH
	07-0237	Victor	187.44		036-ESEH
	07-0238	Victor	562.32		036-ESEH
	07-0221	Pedro	29.73		009-MSSA
	07-0239	Victor	46.86		009-MSSA
	07-0222	Pedro	39.64		032-PACM
	07-0222	Pedro	19.82		
	07-0240	Victor	257.73		009-MSSA
	07-0223	Pedro	39.64		039-CCCA
	07-0225	Pedro	129.35		024-MIDP
	07-0244	Victor	114.39		024-MIDP
	07-0227	Pedro	38.80		054-AHCM
	07-0246	Victor	38.13		054-AHCM
	07-0229	Pedro	12.41		033-NATI
	07-0249	Victor	115.35		033-NATI
	07-0230	Pedro	49.66		033-NATI
	07-0250	Victor	326.82		033-NATI
	07-0252	Victor	76.26		040-EGLO
	07-0233	Pedro	98.61		040-EGLO
	07-0253	Victor	174.32		040-EGLO
	07-0234	Pedro	26.89		040-EGLO
	07-0256	Victor	43.58		089-ESPM
		Current Period Change	2,526.85		
		Ending Balance			
508000		Beginning Balance			
FORMAR EN NEGATIVO	07-0242	Victor	12.71		036-ESEH
	07-0224	Pedro	77.61		039-CCCA
	07-0243	Victor	63.55		039-CCCA
	07-0247	Victor listas	38.45		
	07-0248	Victor	19.22		052-CFPP
	07-0232	Pedro	80.68		049-CNCA
	07-0252	Victor	43.58		049-CNCA
	07-0256	Victor listas sepan cuantos..	21.79		
		Current Period Change	357.59		
		Ending Balance			
508100		Beginning Balance			
NEGATIVAR	07-0220	Pedro	227.93		036-ESEH
	07-0221	Pedro	19.82		009-MSSA
	07-0222	Pedro	79.28		032-PACM
	07-0240	Victor	93.72		009-MSSA
	07-0223	Pedro	39.64		039-CCCA
	07-0241	Victor	351.45		009-MSSA
	07-0242	Victor	50.84		009-MSSA
	07-0242	Victor	12.71		036-ESEH
	07-0224	Pedro	12.93		027-CPBR
	07-0243	Victor	12.71		
	07-0225	Pedro	142.28		024-MIDP
	07-0244	Victor	152.52		024-MIDP
	07-0226	Pedro	12.93		032-PACM
	07-0245	Victor	50.84		024-MIDP
	07-0227	Pedro	38.80		054-AHCM
	07-0246	Victor	50.84		054-AHCM
	07-0247	Victor	38.45		054-AHCM
	07-0247	Victor	19.22		069-EPPE
	07-0247	Victor	19.22		010-HFYA
	07-0248	Victor	19.22		052-CFPP
	07-0230	Pedro	136.57		033-NATI
	07-0252	Victor	10.89		049-CNCA
	07-0254	Victor	32.68		040-EGLO
	07-0254	Victor exposición	10.89		069-EPPE

UNIVERSAL, S.A.

General Ledger

Filter Criteria includes: Report order is by ID Report is printed in Detail Format

Account ID Account Description	Reference	Trans Description	Debit Amt	Credit Amt	Job ID
	07-0235	Pedro	53.79		040-EGLO
	07-0235	Pedro	53.79		039-CCCA
	07-0235	Pedro	44.82		089-ESPM
	07-0255	Victor	163.42		040-EGLO
	07-0236	Pedro	143.44		070-LOAP
	07-0236	Pedro	53.79		067-LGIN
	07-0256	Victor	185.21		040-EGLO
		Current Period Change	2,334.64		
		Ending Balance			
508200		Beginning Balance			
ARREGLO DE NEGATIVOS	07-0242	Victor	38.13		009-MSSA
	07-0242	Victor	88.97		039-CCCA
	07-0243	Victor	63.55		039-CCCA
	07-0226	Pedro	12.93		009-MSSA
	07-0246	Victor	38.13		054-AHCM
	07-0232	Pedro	8.97		049-CNCA
	07-0234	Pedro	107.58		
	07-0255	Victor	21.79		040-EGLO
		Current Period Change	380.05		
		Ending Balance			
508300		Beginning Balance			
CONTROL DE NEGATIVOS	07-0223	Pedro	9.91		039-CCCA
	07-0227	Pedro	12.94		054-AHCM
	07-0246	Victor	12.71		053-RONE
	07-0248	Victor	38.45		
		Current Period Change	74.01		
		Ending Balance			
508400		Beginning Balance			
MENSAJERIA	07-0223	Pedro	49.55		
	07-0390	Martha	515.35		
	07-0242	Victor fotografia	12.71		
	07-0225	Pedro recoger sobre	38.80		
	07-0244	Victor	25.42		
	07-0391	Martha	482.48		
	07-0229	Pedro recoger prueba	37.24		016-HDLL
	07-0392	Martha	540.93		
	07-0233	Pedro entregar paquete	35.86		
	07-0393	Martha	476.82		
		Current Period Change	2,215.16		
		Ending Balance			
508500		Beginning Balance			
DOBLADO DE PAPEL	07-0226	Pedro	168.15		048-LDSS
	07-0245	Victor	152.52		048-LDSS
	07-0228	Pedro	37.25		032-PACM
	07-0228	Pedro	99.32		024-MIDP
	07-0228	Pedro	49.66		010-HFYA
	07-0228	Pedro	37.24		054-AHCM
	07-0231	Pedro	148.98		052-CFPP
	07-0251	Victor	249.92		052-CFPP
	07-0232	Pedro	44.82		052-CFPP
	07-0252	Victor	54.47		052-CFPP
		Current Period Change	1,042.33		
		Ending Balance			

UNIVERSAL, S.A.

General Ledger

Filter Criteria includes: Report order is by ID Report is printed in Detail Format

Account ID Account Description	Reference	Trans Description	Debit Amt	Credit Amt	Job ID
508700 OTROS CONTABILIDAD		Beginning Balance			
	07-0301	Sandra	6.27		
	07-0306	Sandra	4.94		
	07-0322	Elizabeth	10.26		
	07-0308	Sandra	18.49		
	07-0309	Sandra	12.32		
	07-0325	Elizabeth	30.78		
	07-0310	Sandra	18.50		
	07-0326	Elizabeth	25.65		
	07-0311	Sandra	51.58		
	07-0312	Sandra	51.58		
	07-0313	Sandra	19.34		
	07-0314	Sandra	103.16		
	07-0331	Elizabeth	5.02		
	07-0332	Elizabeth	10.06		
	07-0333	Elizabeth	10.06		
	07-0336	Elizabeth	5.03		
		Current Period Change	383.04		
		Ending Balance			
508900 ACTAS ASAMBLEA		Beginning Balance			
	07-0361	Julio	842.12		
	07-0362	Julio	421.06		
	07-0363	Julio	421.00		
	07-0366	Julio	842.09		
	07-0367	Julio	842.09		
	07-0369	Julio	421.05		
		Current Period Change	3,789.41		
		Ending Balance			
509000 LIMPIEZA		Beginning Balance			
	07-0394	Agustín	795.60		
	07-0395	Agustín	702.00		
	07-0396	Agustín	702.00		
	07-0397	Agustín	741.00		
		Current Period Change	2,940.60		
		Ending Balance			
509100 ATENCION GERENTE		Beginning Balance			
	07-0360	Julio	421.06		
	07-0360	Julio	842.12		
	07-0366	Julio	842.09		
	07-0368	Julio	1,684.18		
		Current Period Change	3,789.45		
		Ending Balance			
509200 GASTOS NO DISTRIBUIDOS		Beginning Balance			
	07-0410	Gtos. no distribuidos a órdenes prepresa	332.00		025-ICOC
	07-0410	Gtos. no distribuidos a órdenes prepresa	119.00		026-JAMP
	07-0410	Gtos. no distribuidos a órdenes prepresa	403.00		022-EDAM
	07-0410	Gtos. no distribuidos a órdenes prepresa	380.00		021-PTDJ
	07-0410	Gtos. no distribuidos a órdenes prepresa	214.00		035-TRAG
	07-0410	Gtos. no distribuidos a órdenes prepresa	166.00		028-EPEM
	07-0410	Gtos. no distribuidos a órdenes prepresa	522.00		003-PYJN

UNIVERSAL, S.A.

General Ledger

Filter Criteria includes: Report order is by ID. Report is printed in Detail Format

Account ID Account Description	Reference	Trans Description	Debit Amt	Credit Amt	Job ID
	07-0410	prepresa Gtos. no distribuidos a órdenes	1,020.00		016-HDLL
	07-0410	prepresa Gtos. no distribuidos a órdenes	617.00		036-ESEH
	07-0410	prepresa Gtos. no distribuidos a órdenes	71.00		032-PACM
	07-0410	prepresa Gtos. no distribuidos a órdenes	474.00		033-NATI
	07-0410	prepresa Gtos. no distribuidos a órdenes	95.00		010-HFYA
	07-0410	prepresa Gtos. no distribuidos a órdenes	759.00		040-EGLO
	07-0410	prepresa Gtos. no distribuidos a órdenes	593.00		061-EVGJ
	07-0410	prepresa Gtos. no distribuidos a órdenes	142.00		047-EPAD
	07-0410	prepresa Gtos. no distribuidos a órdenes	735.00		044-NLAR
	07-0410	prepresa Gtos. no distribuidos a órdenes	712.00		008-SPMG
	07-0410			7,354.00	
	07-0411	Gtos. no distribuidos a órdenes producción	109.00		025-ICOC
	07-0411	Gtos. no distribuidos a órdenes producción	145.00		069-EPPE
	07-0411	Gtos. no distribuidos a órdenes producción	308.00		096-LMUN
	07-0411	Gtos. no distribuidos a órdenes producción	450.00		001-DDPV
	07-0411	Gtos. no distribuidos a órdenes producción	326.00		017-CDPP
	07-0411	Gtos. no distribuidos a órdenes producción	415.00		045-DORT
	07-0411	Gtos. no distribuidos a órdenes producción	91.00		026-JAMP
	07-0411	Gtos. no distribuidos a órdenes producción	109.00		021-PTDJ
	07-0411	Gtos. no distribuidos a órdenes producción	127.00		035-TRAG
	07-0411	Gtos. no distribuidos a órdenes producción	72.00		028-EPEM
	07-0411	Gtos. no distribuidos a órdenes producción	145.00		003-PYJN
	07-0411	Gtos. no distribuidos a órdenes producción	199.00		053-RONE
	07-0411	Gtos. no distribuidos a órdenes producción	127.00		027-CPBR
	07-0411	Gtos. no distribuidos a órdenes producción	54.00		082-CCEM
	07-0411	Gtos. no distribuidos a órdenes producción	54.00		078-CCEP
	07-0411	Gtos. no distribuidos a órdenes producción	54.00		079-CCEA
	07-0411	Gtos. no distribuidos a órdenes producción	36.00		080-CPPG
	07-0411	Gtos. no distribuidos a órdenes producción	54.00		052-CFPP
	07-0411	Gtos. no distribuidos a órdenes producción	1,244.00		016-HDLL
	07-0411	Gtos. no distribuidos a órdenes producción	91.00		083-TESA
	07-0411	Gtos. no distribuidos a órdenes producción	315.00		036-ESEH
	07-0411	Gtos. no distribuidos a órdenes producción	253.00		084-OBCO
	07-0411	Gtos. no distribuidos a órdenes producción	76.00		032-PACM

UNIVERSAL, S.A.

General Ledger

Filter Criteria includes Report order is by ID Report is printed in Detail Format

Account ID Account Description	Reference	Trans Description	Debit Amt	Credit Amt	Job ID
	07-0411	Gtos. no distribuidos a órdenes producción	217.00		033-NATI
	07-0411	Gtos. no distribuidos a órdenes producción	54.00		010-HFYA
	07-0411	Gtos. no distribuidos a órdenes producción	580.00		040-EGLO
	07-0411	Gtos. no distribuidos a órdenes producción	290.00		061-EVGJ
	07-0411			5,955.00	
	07-0412	Gtos. no distribuidos a órdenes programacion taller	65.00		025-ICOC
	07-0412	Gtos. no distribuidos a órdenes programacion taller	86.00		069-EPPE
	07-0412	Gtos. no distribuidos a órdenes programacion taller	183.00		096-LMUN
	07-0412	Gtos. no distribuidos a órdenes programacion taller	259.00		001-DDPV
	07-0412	Gtos. no distribuidos a órdenes programacion taller	194.00		017-CDPP
	07-0412	Gtos. no distribuidos a órdenes programacion taller	237.00		045-DORT
	07-0412	Gtos. no distribuidos a órdenes programacion taller	54.00		026-JAMP
	07-0412	Gtos. no distribuidos a órdenes programacion taller	65.00		021-PTDJ
	07-0412	Gtos. no distribuidos a órdenes programacion taller	75.00		035-TRAG
	07-0412	Gtos. no distribuidos a órdenes programacion taller	43.00		028-EPEM
	07-0412	Gtos. no distribuidos a órdenes programacion taller	86.00		003-PYJN
	07-0412	Gtos. no distribuidos a órdenes programacion taller	119.00		053-RONE
	07-0412	Gtos. no distribuidos a órdenes programacion taller	75.00		027-CPBR
	07-0412	Gtos. no distribuidos a órdenes programacion taller	32.00		082-CCEM
	07-0412	Gtos. no distribuidos a órdenes programacion taller	32.00		078-CCEP
	07-0412	Gtos. no distribuidos a órdenes programacion taller	32.00		076-DEFI
	07-0412	Gtos. no distribuidos a órdenes programacion taller	22.00		079-CCEA
	07-0412	Gtos. no distribuidos a órdenes programacion taller	32.00		080-CPPG
	07-0412	Gtos. no distribuidos a órdenes programacion taller	712.00		052-CFPP
	07-0412	Gtos. no distribuidos a órdenes programacion taller	54.00		016-HDLL
	07-0412	Gtos. no distribuidos a órdenes programacion taller	183.00		083-TESA
	07-0412	Gtos. no distribuidos a órdenes programacion taller	151.00		036-ESEH
	07-0412	Gtos. no distribuidos a órdenes programacion taller	22.00		084-OBCO
	07-0412	Gtos. no distribuidos a órdenes programacion taller	129.00		032-PACM
	07-0412	Gtos. no distribuidos a órdenes programacion taller	32.00		033-NATI
	07-0412	Gtos. no distribuidos a órdenes programacion taller	334.00		040-EGLO
	07-0412	Gtos. no distribuidos a órdenes programacion taller	175.00		061-EVGJ
	07-0412			3,483.00	
	07-0413	Gtos. no distribuidos a órdenes otros clientes	304.00		091-APRE
	07-0413	Gtos. no distribuidos a órdenes otros clientes	304.00		049-CNCA

UNIVERSAL, S.A.

General Ledger

Filter Criteria includes: Report order is by ID Report is printed in Detail Format

Account ID Account Description	Reference	Trans Description	Debit Amt	Credit Amt	Job ID
	07-0413	Gtos. no distribuidos a órdenes otros clientes	304.00		075GOAN
	07-0413	Gtos. no distribuidos a órdenes otros clientes	304.00		057-MPDL
	07-0413	Gtos. no distribuidos a órdenes otros clientes	304.00		092-CUAD
	07-0413	Gtos. no distribuidos a órdenes otros clientes	304.00		085-ORD6
	07-0413	Gtos. no distribuidos a órdenes otros clientes	307.00		072-PODU
	07-0413			2,131.00	
	07-0414	Gtos. no distribuidos a órdenes atención padre	344.00		035-TRAG
	07-0414	Gtos. no distribuidos a órdenes atención padre	688.00		053-RONE
	07-0414	Gtos. no distribuidos a órdenes atención padre	1,248.00		036-ESEH
	07-0414	Gtos. no distribuidos a órdenes atención padre	301.00		084-OBCO
	07-0414	Gtos. no distribuidos a órdenes atención padre	925.00		033-NATI
	07-0414	Gtos. no distribuidos a órdenes atención padre	172.00		069-EPPE
	07-0414	Gtos. no distribuidos a órdenes atención padre	366.00		096-LMUN
	07-0414	Gtos. no distribuidos a órdenes atención padre	258.00		087-OTEL
	07-0414	Gtos. no distribuidos a órdenes atención padre	237.00		095-ARCR
	07-0414	Gtos. no distribuidos a órdenes atención padre	129.00		099-LATO
	07-0414	Gtos. no distribuidos a órdenes atención padre	151.00		100-CSEG
	07-0414	Gtos. no distribuidos a órdenes atención padre	301.00		097-MEBA
	07-0414	Gtos. no distribuidos a órdenes atención padre	237.00		098-LATO
	07-0414			5,357.00	
	07-0415	Gtos. no distribuidos a órdenes facturación	114.00		021-PTDJ
	07-0415	Gtos. no distribuidos a órdenes facturación	55.00		035-TRAG
	07-0415	Gtos. no distribuidos a órdenes facturación	159.00		028-EPEM
	07-0415	Gtos. no distribuidos a órdenes facturación	38.00		003-PYJN
	07-0415	Gtos. no distribuidos a órdenes facturación	111.00		053-RONE
	07-0415	Gtos. no distribuidos a órdenes facturación	211.00		027-CPBR
	07-0415	Gtos. no distribuidos a órdenes facturación	10.00		082-CCEM
	07-0415	Gtos. no distribuidos a órdenes facturación	14.00		078-CCEP
	07-0415	Gtos. no distribuidos a órdenes facturación	14.00		079-CCEA
	07-0415	Gtos. no distribuidos a órdenes facturación	7.00		080-CPPG
	07-0415	Gtos. no distribuidos a órdenes facturación	605.00		016-HDLL
	07-0415	Gtos. no distribuidos a órdenes facturación	21.00		083-TESA
	07-0415	Gtos. no distribuidos a órdenes facturación	200.00		056-LDAM
	07-0415			1,559.00	
	07-0418	Gtos. no distribuidos gerente prerensa	276.00		021-PTDJ
	07-0418	Gtos. no distribuidos gerente prerensa	155.00		035-TRAG

UNIVERSAL, S.A.

General Ledger

Filter Criteria includes: Report order is by ID Report is printed in Detail Format

Account ID Account Description	Reference	Trans Description	Debit Amt	Credit Amt	Job ID
		prepresa			
	07-0418	Gtos. no distribuidos gerente	121.00		028-EPEM
		prepresa			
	07-0418	Gtos. no distribuidos gerente	379.00		003-PYJN
		prepresa			
	07-0418	Gtos. no distribuidos gerente	741.00		016-HDLL
		prepresa			
	07-0418	Gtos. no distribuidos gerente	448.00		036-ESEH
		prepresa			
	07-0418	Gtos. no distribuidos gerente	52.00		032-PACM
		prepresa			
	07-0418	Gtos. no distribuidos gerente	345.00		033-NATI
		prepresa			
	07-0418	Gtos. no distribuidos gerente	69.00		010-HFYA
		prepresa			
	07-0418	Gtos. no distribuidos gerente	552.00		040-EGLO
		prepresa			
	07-0418	Gtos. no distribuidos gerente	431.00		061-EVGJ
		prepresa			
	07-0418	Gtos. no distribuidos gerente	103.00		047-EPAD
		prepresa			
	07-0418	Gtos. no distribuidos gerente	518.00		008-SPMG
		prepresa			
	07-0418			4,190.00	
	07-0419	Gtos. de admón y vta. no distribuidos a órdenes	120.00		091-APRE
		Gtos. de admón y vta. no distribuidos a órdenes	514.00		054-AHCM
		Gtos. de admón y vta. no distribuidos a órdenes	83.00		037-AECO
		Gtos. de admón y vta. no distribuidos a órdenes	424.00		005-ANER
		Gtos. de admón y vta. no distribuidos a órdenes	136.00		095-ARCR
		Gtos. de admón y vta. no distribuidos a órdenes	71.00		100-CSEG
		Gtos. de admón y vta. no distribuidos a órdenes	252.00		081-CCPT
		Gtos. de admón y vta. no distribuidos a órdenes	417.00		082-CCEM
		Gtos. de admón y vta. no distribuidos a órdenes	82.00		079-CCEA
		Gtos. de admón y vta. no distribuidos a órdenes	5.00		042-CCEM
		Gtos. de admón y vta. no distribuidos a órdenes	84.00		078-CCEP
		Gtos. de admón y vta. no distribuidos a órdenes	143.00		017-CDPP
		Gtos. de admón y vta. no distribuidos a órdenes	407.00		052-CFPP
		Gtos. de admón y vta. no distribuidos a órdenes	61.00		093-CFFE
		Gtos. de admón y vta. no distribuidos a órdenes	73.00		080-CPPG
		Gtos. de admón y vta. no distribuidos a órdenes	367.00		027-CPBR
		Gtos. de admón y vta. no distribuidos a órdenes	676.00		049-CNCA
		Gtos. de admón y vta. no distribuidos a órdenes	1,082.00		039-CCCA
		Gtos. de admón y vta. no distribuidos a órdenes	1,227.00		077-DEAD
		Gtos. de admón y vta. no distribuidos a órdenes	2,697.00		076-DEFI
		Gtos. de admón y vta. no distribuidos a órdenes	26.00		073-DPDT
		Gtos. de admón y vta. no distribuidos a órdenes	48.00		007-DSLA

UNIVERSAL, S.A.

General Ledger

Filter Criteria includes: Report order is by ID Report is printed in Detail Format

Account ID Account Description	Reference	Trans Description	Debit Amt	Credit Amt	Job ID
	07-0419	Gtos. de admón y vta. no distribuidos a órdenes	195.00		001-DDPV
	07-0419	Gtos. de admón y vta. no distribuidos a órdenes	358.00		045-DORT
	07-0419	Gtos. de admón y vta. no distribuidos a órdenes	24.00		089-ESPM
	07-0419	Gtos. de admón y vta. no distribuidos a órdenes	30.00		094-CRIT
	07-0419	Gtos. de admón y vta. no distribuidos a órdenes	149.00		022-EDAM
	07-0419	Gtos. de admón y vta. no distribuidos a órdenes	105.00		065-EDOP
	07-0419	Gtos. de admón y vta. no distribuidos a órdenes	532.00		058-HOMI
	07-0419	Gtos. de admón y vta. no distribuidos a órdenes	92.00		026-JAMP
	07-0419	Gtos. de admón y vta. no distribuidos a órdenes	1,102.00		069-EPPE
	07-0419	Gtos. de admón y vta. no distribuidos a órdenes	203.00		028-EPEM
	07-0419	Gtos. de admón y vta. no distribuidos a órdenes	543.00		032-PACM
	07-0419	Gtos. de admón y vta. no distribuidos a órdenes	954.00		047-EPAD
	07-0419	Gtos. de admón y vta. no distribuidos a órdenes	2,509.00		061-EVGJ
	07-0419	Gtos. de admón y vta. no distribuidos a órdenes	2,726.00		036-ESEH
	07-0419	Gtos. de admón y vta. no distribuidos a órdenes	1,456.00		040-EGLO
	07-0419	Gtos. de admón y vta. no distribuidos a órdenes	144.00		066-ELDE
	07-0419	Gtos. de admón y vta. no distribuidos a órdenes	464.00		075GOAN
	07-0419	Gtos. de admón y vta. no distribuidos a órdenes	610.00		010-HFYA
	07-0419	Gtos. de admón y vta. no distribuidos a órdenes	810.00		088-IFHS
	07-0419	Gtos. de admón y vta. no distribuidos a órdenes	181.00		071-LGDR
	07-0419	Gtos. de admón y vta. no distribuidos a órdenes	140.00		025-ICOC
	07-0419	Gtos. de admón y vta. no distribuidos a órdenes	65.00		099-LATO
	07-0419	Gtos. de admón y vta. no distribuidos a órdenes	222.00		067-LGIN
	07-0419	Gtos. de admón y vta. no distribuidos a órdenes	307.00		096-LMUN
	07-0419	Gtos. de admón y vta. no distribuidos a órdenes	126.00		098-LATO
	07-0419	Gtos. de admón y vta. no distribuidos a órdenes	1,118.00		041-LSPI
	07-0419	Gtos. de admón y vta. no distribuidos a órdenes	19.00		023-LANP
	07-0419	Gtos. de admón y vta. no distribuidos a órdenes	116.00		056-LDAM
	07-0419	Gtos. de admón y vta. no distribuidos a órdenes	273.00		048-LDSS
	07-0419	Gtos. de admón y vta. no distribuidos a órdenes	52.00		062-LGAH
	07-0419	Gtos. de admón y vta. no distribuidos a órdenes	287.00		070-LOAP
	07-0419	Gtos. de admón y vta. no distribuidos a órdenes	54.00		050-LVGC
	07-0419	Gtos. de admón y vta. no distribuidos a órdenes	1,757.00		016-HDLL
	07-0419	Gtos. de admón y vta. no distribuidos a órdenes	52.00		051-DMSS

UNIVERSAL, S.A.

General Ledger

Filter Criteria includes Report order is by ID Report is printed in Detail Format

Account ID Account Description	Reference	Trans Description	Debit Amt	Credit Amt	Job ID
	07-0419	Gtos. de admón y vta. no distribuidos a órdenes	326.00		057-MPDL
	07-0419	Gtos. de admón y vta. no distribuidos a órdenes	1,845.00		009-MSSA
	07-0419	Gtos. de admón y vta. no distribuidos a órdenes	354.00		059-MTTE
	07-0419	Gtos. de admón y vta. no distribuidos a órdenes	143.00		097-MEBA
	07-0419	Gtos. de admón y vta. no distribuidos a órdenes	120.00		092-CUAD
	07-0419	Gtos. de admón y vta. no distribuidos a órdenes	1,229.00		024-MIDP
	07-0419	Gtos. de admón y vta. no distribuidos a órdenes	129.00		090-NAEX
	07-0419	Gtos. de admón y vta. no distribuidos a órdenes	1,666.00		033-NATI
	07-0419	Gtos. de admón y vta. no distribuidos a órdenes	597.00		044-NLAR
	07-0419	Gtos. de admón y vta. no distribuidos a órdenes	2,454.00		084-OBCO
	07-0419	Gtos. de admón y vta. no distribuidos a órdenes	229.00		085-ORD6
	07-0419	Gtos. de admón y vta. no distribuidos a órdenes	1,065.00		087-OTEL
	07-0419	Gtos. de admón y vta. no distribuidos a órdenes	178.00		064-PANH
	07-0419	Gtos. de admón y vta. no distribuidos a órdenes	280.00		021-PTDJ
	07-0419	Gtos. de admón y vta. no distribuidos a órdenes	191.00		034-PRET
	07-0419	Gtos. de admón y vta. no distribuidos a órdenes	253.00		072-PODU
	07-0419	Gtos. de admón y vta. no distribuidos a órdenes	734.00		004-PPAR
	07-0419	Gtos. de admón y vta. no distribuidos a órdenes	324.00		003-PYJN
	07-0419	Gtos. de admón y vta. no distribuidos a órdenes	223.00		006-RSPA
	07-0419	Gtos. de admón y vta. no distribuidos a órdenes	30.00		101-RPDM
	07-0419	Gtos. de admón y vta. no distribuidos a órdenes	36.00		063-RPDF
	07-0419	Gtos. de admón y vta. no distribuidos a órdenes	622.00		053-RONE
	07-0419	Gtos. de admón y vta. no distribuidos a órdenes	987.00		008-SPMG
	07-0419	Gtos. de admón y vta. no distribuidos a órdenes	1,004.00		083-TESA
	07-0419	Gtos. de admón y vta. no distribuidos a órdenes	306.00		035-TRAG
	07-0419	Gtos. de admón y vta. no distribuidos a órdenes	248.00		074-VVNE
	07-0419	Gtos. de admón y vta. no distribuidos a órdenes	173.00		060-VOLA
	07-0419			42,516.00	
		Current Period Change	72,545.00	72,545.00	
		Ending Balance			
509300 FLETES		Beginning Balance			
	07-0416	Fletes de pliegos	469.51		090-NAEX
	07-0416	Fletes de pliegos	312.90		016-HDLL
	07-0416	Fletes de pliegos	69.23		026-IAMP
	07-0416	Fletes de pliegos	69.23		023-LANP
	07-0416	Fletes de pliegos	126.50		092-CUAD
	07-0416	Fletes de pliegos	126.50		091-APRE
	07-0416	Fletes de pliegos	138.71		022-EDAM

UNIVERSAL, S.A.
General Ledger

Filter Criteria includes: Report order is by ID Report is printed in Detail Format

Account ID Account Description	Reference	Trans Description	Debit Amt	Credit Amt	Job ID
	07-0416	Fletes de pliegos	280.95		085-ORD6
	07-0416	Fletes de pliegos	68.73		007-DSLA
	07-0416	Fletes de pliegos	68.73		021-PTDJ
	07-0416	Fletes de pliegos	68.73		028-EPDM
		Current Period Change	1,799.72		
		Ending Balance			

ANEXO 3

UNIVERSAL, S.A.

General Ledger

Filter Criteria includes: Report order is by ID. Report is printed in Summary By Period Format.

Account ID Account Description	Trans Description	Debit Amt	Credit Amt
500100 CAPTURA	Beginning Balance		
	Current Period Change	3,149.78	
	Ending Balance		
500200 ADAPTACION DE CAPTURA	Beginning Balance		
	Current Period Change	285.59	
	Ending Balance		
500300 LECTURA	Beginning Balance		
	Current Period Change	3,161.82	
	Ending Balance		
500400 CORRECCIONES	Beginning Balance		
	Current Period Change	4,678.81	
	Ending Balance		
500500 FORMACION	Beginning Balance		
	Current Period Change	8,120.41	
	Ending Balance		
500700 TRANSPORTE	Beginning Balance		
	Current Period Change	8,710.34	
	Ending Balance		
500900 IMPRESION PREPrensa	Beginning Balance		
	Current Period Change	3,379.47	
	Ending Balance		
501300 ELABORACION DE NOMINA	Beginning Balance		
	Current Period Change	184.87	
	Ending Balance		
501400 OPERACIONES BANCARIAS	Beginning Balance		
	Current Period Change	272.61	
	Ending Balance		
501500 ELABORACION Y REV. DE FACTURAS	Beginning Balance		
	Current Period Change	205.42	
	Ending Balance		
501600 REVISION FACTURAS PROVEEDORES	Beginning Balance		
	Current Period Change	106.69	
	Ending Balance		
501700 CONTABILIZ DE TRANSACCIONES	Beginning Balance		

UNIVERSAL, S.A.

General Ledger

Filter Criteria includes: Report order is by ID Report is printed in Summary By Period Format.

Account ID Account Description	Trans Description	Debit Amt	Credit Amt
	Current Period Change Ending Balance		397.82
501800 ELABORACION DE CHEQUES	Beginning Balance		
	Current Period Change Ending Balance	126.00	
501900 CAPTURA DE INFORMACION	Beginning Balance		
	Current Period Change Ending Balance	262.69	
502000 OBTENCION Y REVISION EDOS FIN	Beginning Balance		
	Current Period Change Ending Balance	396.33	
502100 ELABORACION DE REPORTES FISCAL	Beginning Balance		
	Current Period Change Ending Balance	819.83	
502200 AVISOS Y VISITAS OFICIALES	Beginning Balance		
	Current Period Change Ending Balance	60.08	
502300 ARCHIVAR DOCUMENTOS	Beginning Balance		
	Current Period Change Ending Balance	90.42	
502500 ELAB.SOBRES P/NOMINA Y PAGO	Beginning Balance		
	Current Period Change Ending Balance	209.15	
502600 REVISION DE TARJETAS P/NOMINA	Beginning Balance		
	Current Period Change Ending Balance	214.06	
502700 MARCODI	Beginning Balance		
	Current Period Change Ending Balance	5,240.14	
502800 TRABAJO EN PC	Beginning Balance		
	Current Period Change Ending Balance	2,925.35	
502900 INFORME FACTURACION	Beginning Balance		
	Current Period Change Ending Balance	329.16	

UNIVERSAL, S.A.

General Ledger

Filter Criteria includes: Report order is by ID Report is printed in Summary By Period Format

Account ID Account Description	Trans Description	Debit Amt	Credit Amt
503000 PROGRAM E INFORM GERENCIA	Beginning Balance		
	Current Period Change	2,285.29	
	Ending Balance		
503100 COORDINACION COMPUTO-TALLER	Beginning Balance		
	Current Period Change	922.45	
	Ending Balance		
503200 REPARACION Y MANTENIMIENTO PC	Beginning Balance		
	Current Period Change	128.00	
	Ending Balance		
503300 ATENCION CLIENTES	Beginning Balance		
	Current Period Change	589.45	
	Ending Balance		
503400 SUPERVISION GENERAL	Beginning Balance		
	Current Period Change	1,632.25	
	Ending Balance		
503500 COMPRAS GENERALES	Beginning Balance		
	Current Period Change	56.99	
	Ending Balance		
503600 MANEJO DE CAJA CHICA	Beginning Balance		
	Current Period Change	180.01	
	Ending Balance		
503700 TRABAJO EXTERNO	Beginning Balance		
	Current Period Change	265.39	
	Ending Balance		
503800 PRO. Y SUP. NEGATIVOS Y ARREGL	Beginning Balance		
	Current Period Change	486.02	
	Ending Balance		
503900 PRO. Y SUP. CORTE TRANS Y LAMI	Beginning Balance		
	Current Period Change	4,236.99	
	Ending Balance		
504000 COORDINACION COMPUTO-TALLER	Beginning Balance		
	Current Period Change	183.13	
	Ending Balance		

UNIVERSAL, S.A.

General Ledger

Filter Criteria includes Report order is by ID. Report is printed in Summary By Period Format

Account ID Account Description	Trans Description	Debit Amt	Credit Amt
504100 ENTREGA DE MATERIALES	Beginning Balance		
	Current Period Change	240.63	
	Ending Balance		
504200 REPARACION Y MANTENIMIENTO	Beginning Balance		
	Current Period Change	592.15	
	Ending Balance		
504300 COMPRAS TALLER	Beginning Balance		
	Current Period Change	60.46	
	Ending Balance		
504400 REVISION REPORTE EDITORIAL	Beginning Balance		
	Current Period Change	2,990.88	
	Ending Balance		
504500 PROGRAM. E INFORMACION TALLER	Beginning Balance		
	Current Period Change	3,482.84	
	Ending Balance		
504600 PROGRAM. E INFORMACION COMPUTO	Beginning Balance		
	Current Period Change	4,189.72	
	Ending Balance		
504700 ATN (PADRE) AUTORES	Beginning Balance		
	Current Period Change	5,357.72	
	Ending Balance		
504800 VISITA EDITORIAL	Beginning Balance		
	Current Period Change	2,713.37	
	Ending Balance		
504900 FACTURACION	Beginning Balance		
	Current Period Change	1,559.89	
	Ending Balance		
505000 OTROS CLIENTES Y PRESUPUESTOS	Beginning Balance		
	Current Period Change	2,131.16	
	Ending Balance		
505200 REVISION Y FIRMA CHEQUES	Beginning Balance		
	Current Period Change	7,578.51	
	Ending Balance		
505300 CONTABILIDAD	Beginning Balance		

UNIVERSAL, S.A.

General Ledger

Filter Criteria includes: Report order is by ID Report is printed in Summary By Period Format

Account ID Account Description	Trans Description	Debit Amt	Credit Amt
	Current Period Change Ending Balance	4,631.42	
505600 ATENCION CLIENTES	Beginning Balance		
	Current Period Change Ending Balance	1,684.18	
505700 INICIO	Beginning Balance		
	Current Period Change Ending Balance	462.97	
505800 GASTOS APLICADOS	Beginning Balance		
	Current Period Change Ending Balance		192,000.11
505900 COTEJO	Beginning Balance		
	Current Period Change Ending Balance	1,477.44	
506000 OTROS COMPUTO	Beginning Balance		
	Current Period Change Ending Balance	2,932.92	
506200 SCANNEAR	Beginning Balance		
	Current Period Change Ending Balance	357.25	
506300 ATENCION PROVEDORES	Beginning Balance		
	Current Period Change Ending Balance	201.36	
506400 CONMUTADOR	Beginning Balance		
	Current Period Change Ending Balance	309.19	
506500 REPORTE EDITORIAL	Beginning Balance		
	Current Period Change Ending Balance	182.96	
506600 REVISION REPORTES TALLER	Beginning Balance		
	Current Period Change Ending Balance	200.19	
506700 DIVERSOS	Beginning Balance		
	Current Period Change Ending Balance	23.80	

UNIVERSAL, S.A.

General Ledger

Filter Criteria includes: Report order is by ID Report is printed in Summary By Period Format.

Account ID Account Description	Trans Description	Debit Amt	Credit Amt
506800 IMPRESION	Beginning Balance		
	Current Period Change Ending Balance	68,732.60	
506900 CAMBIO DE TAMAÑO DE PAPEL	Beginning Balance		
	Current Period Change Ending Balance	525.40	
507000 REPETICION PLACA	Beginning Balance		
	Current Period Change Ending Balance	115.35	
507100 HABILITACION DE MOJADORES	Beginning Balance		
	Current Period Change Ending Balance	433.80	
507200 AJUSTE DE PLIEGOS	Beginning Balance		
	Current Period Change Ending Balance	149.86	
507300 ENGRASADO	Beginning Balance		
	Current Period Change Ending Balance	272.40	
507400 CORTE DE PAPEL	Beginning Balance		
	Current Period Change Ending Balance	996.80	
507500 PLASTIFICADO	Beginning Balance		
	Current Period Change Ending Balance	769.11	
507600 ALMACENAJE DE PAPEL	Beginning Balance		
	Current Period Change Ending Balance	65.73	
507700 DIVERSOS PRODUCCION	Beginning Balance		
	Current Period Change Ending Balance	652.39	
507900 FORMAR EN PAPEL	Beginning Balance		
	Current Period Change Ending Balance	2,526.85	

UNIVERSAL, S.A.

General Ledger

Filter Criteria includes Report order is by ID Report is printed in Summary By Period Format

Account ID Account Description	Trans Description	Debit Amt	Credit Amt
508000 FORMAR EN NEGATIVO	Beginning Balance		
	Current Period Change	357.59	
	Ending Balance		
508100 NEGATIVAR	Beginning Balance		
	Current Period Change	2,334.64	
	Ending Balance		
508200 ARREGLO DE NEGATIVOS	Beginning Balance		
	Current Period Change	380.05	
	Ending Balance		
508300 CONTROL DE NEGATIVOS	Beginning Balance		
	Current Period Change	74.01	
	Ending Balance		
508400 MENSAJERIA	Beginning Balance		
	Current Period Change	2,215.16	
	Ending Balance		
508500 DOBLADO DE PAPEL	Beginning Balance		
	Current Period Change	1,042.33	
	Ending Balance		
508700 OTROS CONTABILIDAD	Beginning Balance		
	Current Period Change	383.04	
	Ending Balance		
508900 ACTAS ASAMBLEA	Beginning Balance		
	Current Period Change	3,789.41	
	Ending Balance		
509000 LIMPIEZA	Beginning Balance		
	Current Period Change	2,940.60	
	Ending Balance		
509100 ATENCION GERENTE	Beginning Balance		
	Current Period Change	3,789.45	
	Ending Balance		
509200 GASTOS NO DISTRIBUIDOS	Beginning Balance		
509300 FLETES	Beginning Balance		
	Current Period Change	1,799.72	
	Ending Balance		

ANEXO 4

UNIVERSAL, S.A.

Job List

Filter Criteria includes: Report order is by Description

Job ID	Job Description
091-APRE	APRENDIENDO ESCRIBIR SCRIPT 4
054-AHCM	APUNTES HISTORIA CRIM.MEX
037-AECO	AUTOBIOGRAFIA ESPAÑOLA CONT
005-ANER	AUTOBIOGRAFIA NERUDA
095-ARCR	AVENTURAS DE ROBINSON CRUSOE
100-CSEG	CINCO SEMANAS EN GLOBO
081-CCPT	CODIGO CIVIL P/EDO TAMAUlipAS
082-CCEM	CODIGO CIVIL P/EDO. MICHOACAN
079-CCEA	CODIGO CIVIL PARA EDO. AGTES
042-CCEM	CODIGO CIVIL PARA EDO. MORELOS
078-CCEP	CODIGO CIVIL PARA EDO.PUEBLA
017-CDPP	CODIGO DE PROC. PENALES D.F.
052-CFPP	CODIGO FED.PROC.PENALES
093-CFFE	CODIGO FISCAL DE LA FEDERACION
080-CPPG	CODIGO PENAL Y PROC. PEN. GTO
027-CPBR	COLOSIO PERFIL BIOGRAFICO
049-CNCA	CONST. DE LA NAC. CONGREGACION
039-CCCA	CUANTAS COSAS CUANTOS AÑOS
077-DEAD	DERECHO ADMINISTRATIVO
076-DEFI	DERECHO FINANCIERO MEXICANO
073-DPDT	DERECHO PROCESAL TRABAJO
007-DSLA	DERECHO SINDICAL LASTRA
001-DDPV	DICCIONARIO DE DERECHO PENAL
045-DORT	DICCIONARIO ORTOGRAFICO
089-ESPM	ECONOMIA SECTOR PUB. MEX.
094-CRIT	EL CRITERIO
022-EDAM	EL DERECHO AGRARIO EN MEX.
065-EDOP	EL DIVORCIO OPCIONAL
058-HOMI	EL HOMICIDIO
026-JAMP	EL JUICIO DE AMPARO MATERIA P
069-EPPE	EL PARAISO PERDIDO
028-EPEM	EL PROBLEMA DE EFICACIA MEX.
032-PACM	EL PROCED. ANTE EL CONS. DE M.
047-EPAD	EL PROCEDIMIENTO ADMITIVO. P.
061-EVGI	ENCUENTRO DE LA VIRGEN DE GPE.
036-ESEH	ENSAYO SENTENDIMIENTO HUM.
040-EGLO	ESTATUTO DEL GOB. Y LEY ORG.
066-ELDE	ESTATUTO LEGAL DE EXTRANJEROS
075GOAN	GEOMETRIA ANALITICA
010-HFYA	HEMATOLOGIA FORENSE Y APUNTES
088-IFHS	INTRUD.FILOSOFIA HOMBRE SOC.
071-LGDR	LA GLORIA DE DON RAMIRO
025-ICOC	LA INVESTIG. CRIMINAL ORG. C.
099-LATO	LAS AVENTURAS DE TOM SAWYER
067-LGIN	LAS GARANTIAS INDIVIDUALES
096-LMUN	LAS MIL Y UNA NOCHES
098-LATO	LAZARILLO DE TORMES
041-LSPI	LEGISLACION S/PROPIEDAD INDUS
023-LANP	LEY AGRARIA DE 1992 NOT.PUBLI.
056-LDAM	LEY DE AMPARO
048-LDSS	LEY DEL SEGURO SOCIAL
062-LGAH	LEY GRAL. DE ASENTAM. HUMANOS
070-LOAP	LEY ORGANICA DE ADMON.PUB.FED
050-LVGC	LEY VIAS GRALES DE COMUNICAC
016-HDLL	LLANES: CULTURA, ARTE Y SOCIED
051-DMSS	LOS DELITOS EN MAT. DE S.S
057-MPDL	MANUAL PRACT.LITIGANTE
009-MSSA	MECANOGRAFIA SEGUNDO SANCHEZ
059-MTTE	MECANOGRAFIA TERCERO
097-MEBA	MEXICO BARBARO
092-CUAD	MI CUADERNO DE REDACCION 2
024-MIDP	MULTID. E INTERD. DER. PEN.
090-NAEX	NARRACIONES EXTRAORDINARIAS
033-NATI	NOCHES ATICAS
044-NLAR	NUEVA LEGISLACION DE AMPARO
084-OBCO	OBRAS COMPLETAS
085-ORD6	ORTOGRAFIA DIVERTIDA 6
087-OTEL	OTELO
064-PANH	PAÑ HISTORIA POLITICA

UNIVERSAL, S.A.**Job List**

Filter Criteria includes: Report order is by Description.

Job ID	Job Description
021-PTDJ	PERSONALES TEORIA JUR.
034-PRET	POETICA RETORICA
072-PODU	PORFIRIATO EN DURANGO
004-PPAR	PROCEDIMIENTO PENAL ARRILLA
003-PYJN	PROCURACIÓN Y JUSTICIA NAZAR
006-RSPA	REFRANES 2a PARTE APPENDINI
101-RPDM	REFRANES POPULARES DE MEXICO
063-RPDF	RGTO. POLICIA Y TRANSITO D.F
053-RONE	ROJO Y NEGRO
008-SPMG	SEGURIDAD PUBLICA MTZ GARNELO
083-TESA	TEC ELAB.SENT. AMPARO DIRECTO
035-TRAG	TRAGEDIAS
074-VVNE	VIRREYES Y VIRREINAS NVA. ESP
060-VOLA	VOCES LATINAS (DIC. LAT)

ANEXO 5

UNIVERSAL, S.A.

Job Ledger Report

Filter Criteria includes. Report order is by ID

Job ID	GL Acct	Trans Description	Trans Re	Amount	Totals	Job Description
001-DDPV	509200	Gtos. no distribuidos a órdenes producción	07-0411	450.00		DICCIONARIO DE DERECHO PENAL
		Gtos. no distribuidos a órdenes programación taller	07-0412	259.00		
		Gtos. de admón y vta. no distribuidos a órdenes	07-0419	195.00		
					904.00	
001-DDPV					904.00	Total
003-PYJN	501500	Elizabeth	07-0317	2.99		PROCURACIÓN Y JUSTICIA NAZAR
		Elizabeth	07-0318	1.99		
	509200	Gtos. no distribuidos a órdenes pre prensa	07-0410	522.00		
		Gtos. no distribuidos a órdenes producción	07-0411	145.00		
		Gtos. no distribuidos a órdenes programación taller	07-0412	86.00		
		Gtos. no distribuidos a órdenes facturación	07-0415	38.00		
		Gtos. no distribuidos gerente pre prensa	07-0418	379.00		
		Gtos. de admón y vta. no distribuidos a órdenes	07-0419	324.00		
					1,498.98	
003-PYJN					1,498.98	
004-PPAR	500700	Esteban	07-0182	59.60		PROCEDIMIENTO PENAL ARRILLA
		Esteban	07-0182	34.00		
		Esteban	07-0184	72.00		
		Energía eléctrica, renta y regraneo Jul-99	07-0403	55.58		
		Energía eléctrica, renta y regraneo Jul-99	07-0403	31.71		
		Energía eléctrica, renta y regraneo Jul-99	07-0403	67.14		
	501500	Elizabeth	07-0322	5.13		
		Elizabeth	07-0323	3.85		
	506800	Merced y José María	07-0142	34.00		
		Mario y Martín	07-0202	877.68		
		Merced y José María	07-0143	12.24		
		Mario y Martín	07-0203	85.86		
		Energía eléctrica, renta, tintas, mantenimiento, etc.	07-0409	44.58		
		Energía eléctrica, renta, tintas, mantenimiento, etc.	07-0409	1,150.77		
		Energía eléctrica, renta, tintas, mantenimiento, etc.	07-0409	16.05		
		Energía eléctrica, renta, tintas, mantenimiento, etc.	07-0409	112.57		
	509200	Gtos. de admón y vta. no distribuidos a órdenes	07-0419	734.00		
					3,396.76	
004-PPAR					3,396.76	
005-ANER	500300	Emilia 73 págs.	07-0009	116.18		AUTOBIOGRAFIA NERUDA
		Emilia 140 págs	07-0010	232.35		
		Emilia 78 págs.	07-0011	185.88		
		Emilia	07-0107	59.44		
		Energía eléctrica y renta Jul-99	07-0400	27.92		
		Energía eléctrica y renta Jul-99	07-0400	55.84		

UNIVERSAL, S.A.

Job Ledger Report

Filter Criteria includes. Report order is by ID.

Job ID	Gl. Acct	Trans Description	Trans Re	Amount	Totals	Job Description
		Energía eléctrica y renta Jul-99	07-0400	44.67		
		Energía eléctrica y renta Jul-99	07-0400	14.29		
	500400	Emilia 73 págs.	07-0009	23.23		
		Emilia 200 páginas	07-0107	118.88		
		Emilia índice	07-0121	23.47		
		Energía eléctrica y renta Jul-99	07-0401	5.58		
		Energía eléctrica y renta Jul-99	07-0401	28.57		
	500500	Energía eléctrica y renta Jul-99	07-0401	5.64		
		Emilia 221 págs.	07-0008	209.12		
		Energía eléctrica y renta Jul-99	07-0402	52.66		
	500900	Emilia 3 págs.	07-0008	23.23		
		Emilia 300 páginas	07-0121	46.95		
		Artículos para impresión	07-0404	17.21		
		Artículos para impresión	07-0404	34.77		
	502700	Silvia	07-0299	59.02		
	505900	Emilia 30 págs.	07-0008	23.23		
		Emilia 73 págs.	07-0009	46.47		
		Energía eléctrica y renta Jul-99	07-0406	5.58		
		Energía eléctrica y renta Jul-99	07-0406	11.16		
	506000	Emilia 4 págs.	07-0009	23.23		
		Emilia	07-0109	29.72		
		Energía eléctrica y renta Jul-99	07-0407	5.58		
		Energía eléctrica y renta Jul-99	07-0407	7.14		
	509200	Gtos. de admón y vta. no distribuidos a órdenes	07-0419	424.00		
					<u>1,961.01</u>	
005-ANER					<u>1,961.01</u>	Total
006-RSPA	500200	Patricia adaptación de texto	07-0039	49.47		REFRANES 2a PARTE APPENDINI
		Energía eléctrica y renta Jul-99	07-0399	11.89		
	500400	Patricia 183 páginas	07-0030	55.34		
		Energía eléctrica y renta Jul-99	07-0401	13.30		
	500500	Patricia 180 págs.	07-0029	32.90		
		Patricia 25 págs.	07-0029	49.35		
		Patricia 24 páginas	07-0030	15.81		
		Patricia 6 páginas	07-0035	7.91		
		Patricia 56 páginas	07-0036	16.49		
		Patricia 76 páginas	07-0038	49.47		
		Patricia 6 páginas	07-0039	8.25		
		Energía eléctrica y renta Jul-99	07-0402	7.91		
		Energía eléctrica y renta Jul-99	07-0402	11.86		
		Energía eléctrica y renta Jul-99	07-0402	3.80		
		Energía eléctrica y renta Jul-99	07-0402	1.90		
		Energía eléctrica y renta Jul-99	07-0402	3.96		
		Energía eléctrica y renta Jul-99	07-0402	11.89		
		Energía eléctrica y renta Jul-99	07-0402	1.98		
	500900	Patricia 200 páginas	07-0039	32.98		
		Artículos para impresión	07-0404	24.43		
	502700	Silvia	07-0284	56.99		
		Silvia	07-0285	56.99		
		Silvia	07-0288	56.99		
	502800	Silvia	07-0286	56.99		
	506000	Patricia 3 págs.	07-0028	16.45		
		Patricia forro a scannear	07-0036	65.96		
		Energía eléctrica y renta Jul-99	07-0407	3.95		
		Energía eléctrica y renta Jul-99	07-0407	15.85		
	506200	Patricia dibujos	07-0035	55.33		
		Energía eléctrica y renta Jul-99	07-0408	13.30		
	509200	Gtos. de admón y vta. no distribuidos a órdenes	07-0419	223.00		
					<u>1,032.69</u>	
006-RSPA					<u>1,032.69</u>	Total

UNIVERSAL, S.A.

Job Ledger Report

Filter Criteria includes Report order is by ID

Job ID	Gl. Acct	Trans Description	Trans Re	Amount	Totals	Job Description
007-DSLA	501500	Elizabeth	07-0317	2.98		DERECHO SINDICAL LASTRA
		Elizabeth	07-0318	1.99		
	506800	Quirino	07-0371	43.50		
		Energía eléctrica, renta, tintas, mantenimiento, etc	07-0409	57.03		
	509200	Gtos. de admón y vta no distribuidos a órdenes	07-0419	48.00		
	509300	Fletes de pliegos	07-0416	68.73		
					222.23	
007-DSLA					222.23	Total
008-SPMG	500100	Eva 15 páginas	07-0090	95.52		SEGURIDAD PUBLICA MTZ GARNELO
		Eva pies fotografías	07-0105	22.72		
		Energía eléctrica y renta Jul-99	07-0398	22.96		
		Energía eléctrica y renta Jul-99	07-0398	5.46		
	500300	Lectura externa	07-0417	755.00		
	500400	Eva 35 páginas	07-0089	83.58		
		Eva 17 páginas	07-0090	23.88		
		Eva 69 páginas	07-0091	59.70		
		Eva 48 páginas	07-0094	71.40		
		Eva 146 páginas	07-0095	214.20		
		Eva 145 páginas	07-0096	119.00		
		Eva 85 páginas	07-0097	119.00		
		Eva 111 páginas	07-0098	166.60		
		Eva 120 páginas	07-0099	166.60		
		Energía eléctrica y renta Jul-99	07-0401	20.09		
		Energía eléctrica y renta Jul-99	07-0401	5.74		
		Energía eléctrica y renta Jul-99	07-0401	14.35		
		Energía eléctrica y renta Jul-99	07-0401	17.16		
		Energía eléctrica y renta Jul-99	07-0401	51.48		
		Energía eléctrica y renta Jul-99	07-0401	28.60		
		Energía eléctrica y renta Jul-99	07-0401	28.60		
		Energía eléctrica y renta Jul-99	07-0401	40.04		
		Energía eléctrica y renta Jul-99	07-0401	40.04		
	500500	Eva tablas	07-0099	23.80		
		Energía eléctrica y renta Jul-99	07-0402	5.72		
	500900	Eva 501 páginas	07-0105	68.16		
		Artículos para impresión	07-0404	50.49		
	505900	Eva 20 páginas	07-0105	22.72		
		Energía eléctrica y renta Jul-99	07-0406	5.46		
	509200	Gtos. no distribuidos a órdenes prerensa	07-0410	712.00		
		Gtos. no distribuidos gerente prerensa	07-0418	518.00		
		Gtos. de admón y vta. no distribuidos a órdenes	07-0419	987.00		
008-SPMG					4,565.07	Total
009-MSSA	500400	Eva 21 págs.	07-0018	25.31		MECANOGRAFIA SEGUNDO SANCHEZ
		Eva 8 págs	07-0021	12.65		
		Energía eléctrica y renta Jul-99	07-0401	6.08		
		Energía eléctrica y renta Jul-99	07-0401	3.04		
	500500	Eva colofón	07-0021	12.65		
		Eva 20 págs	07-0022	12.65		
		Energía eléctrica y renta Jul-99	07-0402	3.04		
		Energía eléctrica y renta Jul-99	07-0402	3.04		
	500700	Esteban	07-0189	55.35		
		Esteban	07-0190	102.09		
		Esteban	07-0191	56.99		
	Energía eléctrica, renta y regraneo Jul-99	07-0403	51.62			

UNIVERSAL, S.A.

Job Ledger Report

Filter Criteria includes: Report order is by ID

Job ID	GL Acct	Trans Description	Trans Re	Amount	Totals	Job Description
		Jul-99				
		Energía eléctrica, renta y regraneó	07-0403	95.20		
		Jul-99				
		Energía eléctrica, renta y regraneó	07-0403	53.15		
		Jul-99				
500900		Eva forro 21 págs	07-0018	25.31		
		Eva 8 págs. y forro	07-0021	25.31		
		Eva 20 págs.	07-0022	12.65		
		Artículos para impresión	07-0404	18.75		
		Artículos para impresión	07-0404	18.75		
		Artículos para impresión	07-0404	9.37		
502700		Silvia	07-0280	150.40		
503800		Enrique	07-0341	29.34		
		Enrique	07-0342	14.67		
		Enrique	07-0344	30.46		
503900		Enrique	07-0346	76.15		
		Enrique	07-0347	60.92		
		Enrique	07-0348	91.38		
505900		Eva 21 págs	07-0018	12.65		
		Energía eléctrica y renta Jul-99	07-0406	3.04		
506200		Eva imagen	07-0018	12.65		
		Energía eléctrica y renta Jul-99	07-0408	3.04		
506800		Merced y José María	07-0149	455.06		
		Merced y José María	07-0150	423.34		
		Quirno	07-0379	16.80		
		Merced y José María	07-0151	408.70		
		Quirno	07-0380	117.60		
		Merced y José María	07-0152	613.80		
		Energía eléctrica, renta, tintas, mantenimiento, etc.	07-0409	596.65		
		Energía eléctrica, renta, tintas, mantenimiento, etc.	07-0409	555.06		
		Energía eléctrica, renta, tintas, mantenimiento, etc.	07-0409	22.03		
		Energía eléctrica, renta, tintas, mantenimiento, etc.	07-0409	535.87		
		Energía eléctrica, renta, tintas, mantenimiento, etc.	07-0409	154.19		
		Energía eléctrica, renta, tintas, mantenimiento, etc.	07-0409	804.78		
507900		Pedro	07-0221	29.73		
		Victor	07-0239	46.86		
		Victor	07-0240	257.73		
508100		Pedro	07-0221	19.82		
		Victor	07-0240	93.72		
		Victor	07-0241	351.45		
		Victor	07-0242	50.84		
508200		Victor	07-0242	38.13		
		Pedro	07-0226	12.93		
509200		Gtos. de admón y vta. no distribuidos a órdenes	07-0419	1,845.00		
					8,537.79	
009-MSSA					8,537.79	Total
010-HFYA	500700	Esteban	07-0188	100.86		HEMATOLOGIA FORENSE Y APUNTES
		Esteban	07-0191	25.42		
		Esteban	07-0193	49.53		
		Energía eléctrica, renta y regraneó	07-0403	94.06		
		Jul-99				
		Energía eléctrica, renta y regraneó	07-0403	23.71		
		Jul-99				
		Energía eléctrica, renta y regraneó	07-0403	46.19		
		Jul-99				

UNIVERSAL, S.A.

Job Ledger Report

Filter Criteria includes Report order is by ID

Job ID	GL Acct	Trans Description	Trans Re	Amount	Totals	Job Description
	503900	Enrique	07-0349	15.33		
		Enrique	07-0350	15.33		
	506800	Mario y Martín	07-0206	274.50		
		Mario y Martín	07-0207	294.63		
		Quirino	07-0381	69.60		
		Quirino	07-0382	34.80		
		Energía eléctrica, renta, tintas, mantenimiento, etc	07-0409	359.91		
		Energía eléctrica, renta, tintas, mantenimiento, etc.	07-0409	386.30		
		Energía eléctrica, renta, tintas, mantenimiento, etc.	07-0409	91.26		
		Energía eléctrica, renta, tintas, mantenimiento, etc.	07-0409	45.63		
	508100	Victor	07-0247	19.22		
	508500	Pedro	07-0228	49.66		
	509200	Gtos. no distribuidos a órdenes pre prensa	07-0410	95.00		
		Gtos. no distribuidos a órdenes producción	07-0411	54.00		
		Gtos. no distribuidos gerente pre prensa	07-0418	69.00		
		Gtos. de admón y vta. no distribuidos a órdenes	07-0419	610.00		
					2,823.94	
010-HFYA					2,823.94	Total
016-HDLL	500400	Patricia forro	07-0031	15.81		LLANES: CULTURA, ARTE Y SOCIED
		Energía eléctrica y renta Jul-99	07-0401	3.80		
	500500	Patricia 2 fotografías	07-0030	39.52		
		Patricia forro	07-0031	47.43		
		Patricia forro	07-0033	94.86		
		Patricia 6 páginas	07-0035	94.86		
		Patricia forro	07-0036	49.47		
		Energía eléctrica y renta Jul-99	07-0402	9.50		
		Energía eléctrica y renta Jul-99	07-0402	11.40		
		Energía eléctrica y renta Jul-99	07-0402	22.80		
		Energía eléctrica y renta Jul-99	07-0402	22.80		
		Energía eléctrica y renta Jul-99	07-0402	11.89		
	500700	Esteban	07-0195	30.03		
		Esteban	07-0196	64.74		
		Esteban	07-0197	40.17		
		Energía eléctrica, renta y regraneo Jul-99	07-0403	28.00		
		Energía eléctrica, renta y regraneo Jul-99	07-0403	60.37		
		Energía eléctrica, renta y regraneo Jul-99	07-0403	37.46		
	501500	Elizabeth	07-0328	5.02		
		Elizabeth	07-0329	1.67		
	502800	Silvia	07-0286	113.98		
		Silvia	07-0287	56.99		
		Silvia	07-0288	170.97		
	503900	Enrique	07-0352	107.28		
		Enrique	07-0353	76.62		
		Enrique	07-0355	125.28		
	506200	Patricia 2 fotografías	07-0030	7.91		
		Patricia 2 fotografías	07-0031	15.81		
		Patricia dibujos	07-0036	16.49		
		Energía eléctrica y renta Jul-99	07-0408	1.90		
		Energía eléctrica y renta Jul-99	07-0408	3.80		
		Energía eléctrica y renta Jul-99	07-0408	3.96		
	506800	Quirino	07-0384	34.80		
		Quirino	07-0385	156.60		
		Quirino	07-0386	226.80		
		Energía eléctrica, renta, tintas, mantenimiento, etc.	07-0409	45.63		

UNIVERSAL, S.A.

Job Ledger Report

Filter Criteria includes Report order is by ID

Job ID	Gl. Acct	Trans Description	Trans Re	Amount	Totals	Job Description
		mantenimiento, etc				
		Energía eléctrica, renta, tintas,	07-0409	205.32		
		mantenimiento, etc				
		Energía eléctrica, renta, tintas,	07-0409	297.37		
		mantenimiento, etc				
	508400	Pedro recoger prueba	07-0229	37.24		
	509200	Gtos. no distribuidos a órdenes	07-0410	1,020.00		
		prerensa				
		Gtos no distribuidos a órdenes	07-0411	1,244.00		
		producción				
		Gtos no distribuidos a órdenes	07-0412	54.00		
		programacion taller				
		Gtos. no distribuidos a órdenes	07-0415	605.00		
		facturación				
		Gtos no distribuidos gerente	07-0418	741.00		
		prerensa				
		Gtos. de admón y vta. no	07-0419	1,757.00		
		distribuidos a órdenes				
	509300	Fletes de pliegos	07-0416	312.90		
					<u>8,130.25</u>	
016-HDLI					<u>8,130.25</u>	Total
017-CDPP	509200	Gtos. no distribuidos a órdenes	07-0411	326.00		CODIGO DE PROC. PENALES D.F
		producción				
		Gtos. no distribuidos a órdenes	07-0412	194.00		
		programacion taller				
		Gtos. de admón y vta. no	07-0419	143.00		
		distribuidos a órdenes				
					<u>663.00</u>	
017-CDPP					<u>663.00</u>	Total
021-PTDJ	501500	Elizabeth	07-0317	2.99		PERSONALES TEORIA JUR.
		Elizabeth	07-0318	1.99		
	509200	Gtos. no distribuidos a órdenes	07-0410	380.00		
		prerensa				
		Gtos no distribuidos a órdenes	07-0411	109.00		
		producción				
		Gtos no distribuidos a órdenes	07-0412	65.00		
		programacion taller				
		Gtos no distribuidos a órdenes	07-0415	114.00		
		facturación				
		Gtos. no distribuidos gerente	07-0418	276.00		
		prerensa				
		Gtos. de admón y vta. no	07-0419	280.00		
		distribuidos a órdenes				
	509300	Fletes de pliegos	07-0416	68.73		
					<u>1,297.71</u>	
021-PTDJ					<u>1,297.71</u>	Total
022-EDAM	509200	Gtos no distribuidos a órdenes	07-0410	403.00		EL DERECHO AGRARIO EN MEX
		prerensa				
		Gtos. de admón y vta. no	07-0419	149.00		
		distribuidos a órdenes				
	509300	Fletes de pliegos	07-0416	138.71		
					<u>690.71</u>	
022-EDAM					<u>690.71</u>	Total

UNIVERSAL, S.A.

Job Ledger Report

Filter Criteria includes Report order is by ID.

Job ID	GL Acct	Trans Description	Trans Re	Amount	Totals	Job Description	
023-LANP	509200	Gtos. de admón y vta. no distribuidos a órdenes	07-0419	19.00		LEY AGRARIA DE 1992 NOT. PUBLI	
	509300	Fletes de pliegos	07-0416	69.23			
					88.23		
023-LANP					88.23	Total	
024-MIDP	500400	Patricia 30 páginas	07-0031	7.91		MULTID. E INTERD. DER. PEN	
		Patricia 30 páginas	07-0032	7.91			
		Energía eléctrica y renta Jul-99	07-0401	1.90			
	500700	Energía eléctrica y renta Jul-99	07-0401	1.90			
		Esteban	07-0190	119.31			
		Esteban	07-0191	113.57			
	500900	Energía eléctrica, renta y regraneo Jul-99	07-0403	111.26			
		Energía eléctrica, renta y regraneo Jul-99	07-0403	105.91			
	500900	Patricia 403 págs.	07-0024	57.57			
		Artículos para impresión	07-0404	42.64			
	501500	Elizabeth	07-0334	6.71			
		Elizabeth	07-0335	1.68			
	502700	Silvia	07-0281	240.64			
			07-0282	180.48			
			07-0283	56.99			
			07-0285	170.97			
			07-0287	56.99			
			07-0348	60.92			
	503900	Enrique	07-0348	60.92			
		Patricia 403 págs.	07-0024	90.47			
	505900	Emilia 270 páginas	07-0108	326.92			
		Energía eléctrica y renta Jul-99	07-0406	21.74			
	506800	Energía eléctrica y renta Jul-99	07-0406	78.57			
			Quirino	07-0379	117.60		
			Rubén e Israel	07-0130	283.40		
			Rubén e Israel	07-0131	407.66		
			Quirino	07-0380	16.80		
			Energía eléctrica, renta, tintas, mantenimiento, etc.	07-0409	371.58		
			Energía eléctrica, renta, tintas, mantenimiento, etc.	07-0409	154.19		
			Energía eléctrica, renta, tintas, mantenimiento, etc.	07-0409	534.50		
			Energía eléctrica, renta, tintas, mantenimiento, etc.	07-0409	22.03		
			507900	Pedro	07-0225		129.35
	Victor	07-0244		114.39			
508100	Pedro	07-0225	142.28				
	Victor	07-0244	152.52				
	Victor	07-0245	50.84				
508500	Pedro	07-0228	99.32				
509200	Gtos. de admón y vta. no distribuidos a órdenes	07-0419	1,229.00				
					5,688.42		
024-MIDP					5,688.42	Total	
025-ICOC	509200	Gtos. no distribuidos a órdenes prepreña	07-0410	332.00		LA INVESTIG. CRIMINAL ORG. C	
		Gtos. no distribuidos a órdenes producción	07-0411	109.00			
		Gtos. no distribuidos a órdenes programación taller	07-0412	65.00			
		Gtos. de admón y vta. no distribuidos a órdenes	07-0419	140.00			

UNIVERSAL, S.A.

Job Ledger Report

Filter Criteria includes: Report order is by ID

Job ID	GL Acct	Trans Description	Trans Re	Amount	Totals	Job Description
					646.00	
025-ICOC					646.00	Total
026-JAMP	509200	Gtos. no distribuidos a órdenes prerensa	07-0410	119.00		EL JUICIO DE AMPARO MATERIA P.
		Gtos no distribuidos a órdenes producción	07-0411	91.00		
		Gtos. no distribuidos a órdenes programacion taller	07-0412	54.00		
		Gtos. de admón y vta. no distribuidos a órdenes	07-0419	92.00		
	509300	Fletes de pliegos	07-0416	69.23		
					425.23	
026-JAMP					425.23	Total
027-CPBR	500700	Esteban	07-0187	35.26		COLOSIO PERFIL BIOGRAFICO
		Esteban	07-0188	40.18		
		Energía eléctrica, renta y regraneo Jul-99	07-0403	32.88		
		Energía eléctrica, renta y regraneo Jul-99	07-0403	37.47		
	501500	Elizabeth	07-0322	5.13		
		Elizabeth	07-0323	3.85		
	503800	Enrique	07-0345	45.69		
	503900	Enrique	07-0344	45.69		
		Enrique	07-0345	45.69		
		Enrique	07-0346	30.46		
	506800	Quirino	07-0376	100.80		
		Quirino	07-0377	134.40		
		Quirino	07-0378	16.80		
		Energía eléctrica, renta, tintas, mantenimiento, etc.	07-0409	132.16		
		Energía eléctrica, renta, tintas, mantenimiento, etc.	07-0409	176.22		
		Energía eléctrica, renta, tintas, mantenimiento, etc.	07-0409	22.03		
	508100	Pedro	07-0224	12.93		
	509200	Gtos. no distribuidos a órdenes producción	07-0411	127.00		
		Gtos no distribuidos a órdenes programacion taller	07-0412	75.00		
		Gtos. no distribuidos a órdenes facturación	07-0415	211.00		
		Gtos. de admón y vta. no distribuidos a órdenes	07-0419	367.00		
					1,697.64	
027-CPBR					1,697.64	Total
028-EPEM	501500	Elizabeth	07-0317	2.99		EL PROBLEMA DE EFICACIA MEX.
		Elizabeth	07-0318	1.99		
	506800	Quirino	07-0371	43.50		
		Energía eléctrica, renta, tintas, mantenimiento, etc.	07-0409	57.03		
	509200	Gtos no distribuidos a órdenes prerensa	07-0410	166.00		
		Gtos. no distribuidos a órdenes producción	07-0411	72.00		
		Gtos. no distribuidos a órdenes programacion taller	07-0412	43.00		
		Gtos no distribuidos a órdenes facturación	07-0415	159.00		

UNIVERSAL, S.A.

Job Ledger Report

Filter Criteria includes: Report order is by ID

Job ID	GL Acct	Trans Description	Trans Re	Amount	Totals	Job Description
		Gtos. no distribuidos gerente prerensa	07-0418	121.00		
		Gtos de admón y via no distribuidos a órdenes	07-0419	203.00		
	509300	Fletes de pliegos	07-0416	68.73		
					938.24	
028-EPEM					938.24	Total
032-PACM	500400	Eva 77 págs. Energía eléctrica y renta Jul-99	07-0021 07-0401	37.97 9.12		EL PROCED ANTE EL CONS DE M
	500500	Eva 2 págs. Energía eléctrica y renta Jul-99	07-0019 07-0402	12.65 3.04		
	500700	Esteban Energía eléctrica, renta y regraneo Jul-99	07-0191 07-0403	25.42 23.71		
	500900	Eva 77 págs Artículos para impresión	07-0021 07-0404	12.65 9.37		
	502700	Silvia Silvia Silvia	07-0278 07-0279 07-0280	180.48 210.56 90.24		
	503800	Enrique Enrique Enrique	07-0341 07-0342 07-0344	14.67 14.67 15.23		
	503900	Enrique Enrique	07-0347 07-0349	45.69 15.33		
	505900	Enrique Eva 77 págs. Energía eléctrica y renta Jul-99	07-0350 07-0021 07-0406	15.33 12.65 3.04		
	506800	Mario y Martín Quirino Quirino Energía eléctrica, renta, tintas, mantenimiento, etc. Energía eléctrica, renta, tintas, mantenimiento, etc. Energía eléctrica, renta, tintas, mantenimiento, etc.	07-0208 07-0381 07-0382 07-0409 07-0409 07-0409	201.30 69.60 34.80 263.93 91.26 45.63		
	506900	Mario y Martín	07-0208	54.90		
	507900	Pedro	07-0222	39.64		
	508100	Pedro Pedro	07-0222 07-0226	79.28 12.93		
	508500	Pedro	07-0228	37.25		
	509200	Gtos. no distribuidos a órdenes prerensa Gtos no distribuidos a órdenes producción Gtos no distribuidos a órdenes programacion taller Gtos. no distribuidos gerente prerensa Gtos de admón y via. no distribuidos a órdenes	07-0410 07-0411 07-0412 07-0418 07-0419	71.00 36.00 129.00 52.00 543.00		
					2,513.34	
032-PACM					2,513.34	Total
033-NATI	500400	Minerva forro Minerva forro Energía eléctrica y renta Jul-99 Energía eléctrica y renta Jul-99	07-0058 07-0062 07-0401 07-0401	10.49 10.74 2.52 2.58		NOCHES ATICAS
	500700	Esteban Esteban Energía eléctrica, renta y regraneo Jul-99	07-0200 07-0201 07-0403	109.20 86.19 101.83		

UNIVERSAL, S.A.

Job Ledger Report

Filter Criteria includes: Report order is by ID.

Job ID	GL Acct	Trans Description	Trans Re	Amount	Totals	Job Description
		Jul-99				
		Energía eléctrica, renta y regraneo	07-0403	80.38		
		Jul-99				
	502700	Silvia	07-0291	192.00		
		Silvia	07-0292	128.00		
	503800	Enrique	07-0353	15.33		
		Enrique	07-0354	30.65		
	503900	Enrique	07-0358	46.98		
	506800	Mario y Martín	07-0217	372.90		
		Mario y Martín	07-0218	675.40		
		Quirino	07-0389	63.00		
		Energía eléctrica, renta, tintas, mantenimiento, etc.	07-0409	488.93		
		Energía eléctrica, renta, tintas, mantenimiento, etc.	07-0409	885.55		
		Energía eléctrica, renta, tintas, mantenimiento, etc.	07-0409	82.60		
	507700	Pedro	07-0231	24.83		
	507900	Pedro	07-0229	12.41		
		Victor	07-0249	115.35		
		Pedro	07-0230	49.66		
		Victor	07-0250	326.82		
	508100	Pedro	07-0230	136.57		
	509200	Gtos. no distribuidos a órdenes pre prensa	07-0410	474.00		
		Gtos. no distribuidos a órdenes producción	07-0411	217.00		
		Gtos. no distribuidos a órdenes programación taller	07-0412	32.00		
		Gtos. no distribuidos a órdenes atención padre	07-0414	925.00		
		Gtos. no distribuidos gerente pre prensa	07-0418	345.00		
		Gtos. de admón y vta. no distribuidos a órdenes	07-0419	1,666.00		
					7,709.91	
033-NATI					7,709.91	Total
034-PRET	500300	Lectura externa	07-0417	445.50		
	500400	Emilia 52 págs.	07-0007	46.47		POETICA RETORICA
		Patricia 53 págs.	07-0028	49.35		
		Energía eléctrica y renta Jul-99	07-0401	11.17		
		Energía eléctrica y renta Jul-99	07-0401	11.86		
	500900	Emilia 52 págs.	07-0007	23.23		
		Artículos para impresión	07-0404	17.21		
	503700	Silvia	07-0280	60.16		
	505900	Emilia 52 págs.	07-0007	23.23		
		Energía eléctrica y renta Jul-99	07-0406	5.58		
	509200	Gtos. de admón y vta. no distribuidos a órdenes	07-0419	191.00		
					884.76	
034-PRET					884.76	Total
035-TRAG	501500	Elizabeth	07-0317	2.99		TRAGEDIAS
		Elizabeth	07-0318	1.99		
	506800	Quirino	07-0371	58.00		
		Energía eléctrica, renta, tintas, mantenimiento, etc.	07-0409	76.05		
	509200	Gtos. no distribuidos a órdenes pre prensa	07-0410	214.00		
		Gtos. no distribuidos a órdenes producción	07-0411	127.00		

UNIVERSAL, S.A.

Job Ledger Report

Filter Criteria includes Report order is by ID

Job ID	GL Acct	Trans Description	Trans Re	Amount	Totals	Job Description
		Gtos. no distribuidos a órdenes programación taller	07-0412	75.00		
		Gtos. no distribuidos a órdenes atención padre	07-0414	344.00		
		Gtos. no distribuidos a órdenes facturación	07-0415	55.00		
		Gtos. no distribuidos gerente prerensa	07-0418	155.00		
		Gtos. de admón y vta no distribuidos a órdenes	07-0419	306.00		
					1,415.03	
035-TRAG					1,415.03	Total
036-ESEH	500400	Minerva forro	07-0001	10.83		ENSAYO S/ENTENDIMIENTO HUM
		Emilia 30 págs	07-0007	23.23		
		Minerva forro	07-0049	10.69		
		Energía eléctrica y renta Jul-99	07-0401	2.60		
		Energía eléctrica y renta Jul-99	07-0401	5.58		
		Energía eléctrica y renta Jul-99	07-0401	2.57		
	500700	Esteban	07-0185	65.60		
		Esteban	07-0186	112.80		
		Esteban	07-0187	97.58		
		Esteban	07-0188	40.18		
		Esteban	07-0189	69.29		
		Energía eléctrica, renta y regraneo Jul-99	07-0403	61.18		
		Energía eléctrica, renta y regraneo Jul-99	07-0403	105.19		
		Energía eléctrica, renta y regraneo Jul-99	07-0403	91.00		
		Energía eléctrica, renta y regraneo Jul-99	07-0403	37.47		
		Energía eléctrica, renta y regraneo Jul-99	07-0403	64.62		
	500900	Minerva 205 págs	07-0001	21.66		
		Emilia 30 págs.	07-0007	23.23		
		Artículos para impresión	07-0404	16.04		
		Artículos para impresión	07-0404	17.21		
	501500	Elizabeth	07-0334	6.71		
		Elizabeth	07-0335	1.68		
	503800	Enrique	07-0342	14.67		
	503900	Enrique	07-0341	29.34		
		Enrique	07-0342	29.34		
		Enrique	07-0343	73.35		
		Enrique	07-0344	45.69		
		Enrique	07-0345	45.69		
		Enrique	07-0346	60.92		
		Enrique	07-0347	91.38		
		Enrique	07-0349	30.65		
	505900	Emilia 30 págs.	07-0007	23.23		
		Energía eléctrica y renta Jul-99	07-0406	5.58		
	506800	Rubén e Israel	07-0125	346.56		
		Rubén e Israel	07-0126	380.76		
		Rubén e Israel	07-0127	307.38		
		Rubén e Israel	07-0128	401.12		
		Rubén e Israel	07-0129	446.90		
		Quirino	07-0378	100.80		
		Energía eléctrica, renta, tintas, mantenimiento, etc.	07-0409	454.39		
		Energía eléctrica, renta, tintas, mantenimiento, etc.	07-0409	499.23		
		Energía eléctrica, renta, tintas, mantenimiento, etc.	07-0409	403.02		
		Energía eléctrica, renta, tintas, mantenimiento, etc.	07-0409	525.93		

UNIVERSAL, S.A.

Job Ledger Report

Filter Criteria includes Report order is by ID

Job ID	GL Acct	Trans Description	Trans Re	Amount	Totals	Job Description
		mantenimiento, etc.				
		Energía eléctrica, renta, tintas, mantenimiento, etc	07-0409	585.96		
		Energía eléctrica, renta, tintas, mantenimiento, etc.	07-0409	132.16		
	507000	Rubén e Israel	07-0125	22.80		
	507700	Victor preparar para negativo	07-0237	23.43		
	507900	Pedro	07-0219	99.10		
		Victor	07-0237	187.44		
		Victor	07-0238	562.32		
	508000	Victor	07-0242	12.71		
	508100	Pedro	07-0220	227.93		
		Victor	07-0242	12.71		
	509200	Gtos. no distribuidos a órdenes preprensa	07-0410	617.00		
		Gtos. no distribuidos a órdenes producción	07-0411	315.00		
		Gtos. no distribuidos a órdenes programación taller	07-0412	151.00		
		Gtos. no distribuidos a órdenes atención padre	07-0414	1,248.00		
		Gtos. no distribuidos gerente preprensa	07-0418	448.00		
		Gtos. de admón y vta. no distribuidos a órdenes	07-0419	2,726.00		
					<u>12,574.43</u>	
036-ESEH					<u>12,574.43</u>	Total
037-AECO	500300	Emilia 16 páginas	07-0115	70.99		AUTOBIOGRAFIA ESPAÑOLA CONT
		Energía eléctrica y renta Jul-99	07-0400	17.06		
	502700	Silvia	07-0294	128.00		
	505900	Emilia 300 págs.	07-0007	69.71		
		Energía eléctrica y renta Jul-99	07-0406	16.75		
	509200	Gtos. de admón y vta. no distribuidos a órdenes	07-0419	83.00		
					<u>385.51</u>	
037-AECO					<u>385.51</u>	Total
039-CCCA	500100	Irma 1.823 caracteres	07-0086	6.89		CUANTAS COSAS CUANTOS AÑOS
		Energía eléctrica y renta Jul-99	07-0398	1.66		
	500400	Eva 15 págs.	07-0019	12.65		
		Eva 6 págs.	07-0021	12.65		
		Energía eléctrica y renta Jul-99	07-0401	3.04		
		Energía eléctrica y renta Jul-99	07-0401	3.04		
	500500	Patricia forro	07-0046	24.12		
		Patricia forro	07-0047	16.08		
		Energía eléctrica y renta Jul-99	07-0402	5.80		
		Energía eléctrica y renta Jul-99	07-0402	3.86		
	500700	Esteban	07-0189	96.76		
		Esteban	07-0200	31.20		
		Esteban	07-0201	28.86		
		Energía eléctrica, renta y regraneo Jul-99	07-0403	90.23		
		Energía eléctrica, renta y regraneo Jul-99	07-0403	29.10		
		Energía eléctrica, renta y regraneo Jul-99	07-0403	26.91		
	500900	Eva 15 págs	07-0019	12.65		
		Patricia 20 páginas	07-0046	8.04		
		Artículos para impresión	07-0404	9.37		
		Artículos para impresión	07-0404	5.96		
	502700	Silvia	07-0277	360.96		

UNIVERSAL, S.A.

Job Ledger Report

Filter Criteria includes: Report order is by ID

Job ID	GL Acct	Trans Description	Trans Re	Amount	Totals	Job Description
		Silvia	07-0278	180.48		
		Silvia	07-0280	90.24		
503800		Enrique	07-0341	14.67		
		Enrique	07-0342	14.67		
		Enrique	07-0344	15.23		
503900		Enrique	07-0346	60.92		
		Enrique	07-0347	60.92		
505900		Eva 15 págs.	07-0019	12.65		
		Energía eléctrica y renta Jul-99	07-0406	3.04		
506800		Mario y Martín	07-0207	475.80		
		Mario y Martín	07-0207	54.90		
		Mario y Martín	07-0208	395.28		
		Quirino	07-0389	21.00		
		Quirino	07-0389	25.20		
		Energía eléctrica, renta, tintas, mantenimiento, etc.	07-0409	623.84		
		Energía eléctrica, renta, tintas, mantenimiento, etc.	07-0409	71.98		
		Energía eléctrica, renta, tintas, mantenimiento, etc.	07-0409	518.27		
		Energía eléctrica, renta, tintas, mantenimiento, etc.	07-0409	27.53		
		Energía eléctrica, renta, tintas, mantenimiento, etc.	07-0409	33.04		
507900		Pedro	07-0223	39.64		
508000		Pedro	07-0224	77.61		
		Victor	07-0243	63.55		
508100		Pedro	07-0223	39.64		
		Pedro	07-0235	53.79		
508200		Victor	07-0242	88.97		
		Victor	07-0243	63.55		
508300		Pedro	07-0223	9.91		
509200		Gtos. de admón y via. no distribuidos a órdenes	07-0419	1,082.00		
					5,008.15	
039-CCCA					5,008.15	Total
040-EGLO	500300	Minerva 677 páginas	07-0055	52.43		ESTATUTO DEL GOB. Y LEY ORG.
		Energía eléctrica y renta Jul-99	07-0400	12.60		
	500400	Minerva 12 págs.	07-0006	21.66		
		Minerva 187 páginas	07-0050	64.14		
		Minerva 184 páginas	07-0051	106.90		
		Minerva 124 páginas	07-0052	85.52		
		Minerva 81 páginas	07-0055	31.45		
		Minerva 8 páginas	07-0056	10.49		
		Minerva 63 páginas	07-0060	20.97		
		Minerva forro	07-0061	10.74		
		Energía eléctrica y renta Jul-99	07-0401	5.20		
		Energía eléctrica y renta Jul-99	07-0401	15.41		
		Energía eléctrica y renta Jul-99	07-0401	25.69		
		Energía eléctrica y renta Jul-99	07-0401	20.55		
		Energía eléctrica y renta Jul-99	07-0401	7.56		
		Energía eléctrica y renta Jul-99	07-0401	2.52		
		Energía eléctrica y renta Jul-99	07-0401	5.04		
		Energía eléctrica y renta Jul-99	07-0401	2.58		
	500500	Minerva 50 páginas	07-0049	53.45		
		Minerva 13 páginas	07-0051	10.69		
		Minerva 46 páginas	07-0052	42.76		
		Minerva índice 14 páginas	07-0053	42.76		
		Minerva índice 28 páginas	07-0054	64.14		
		Energía eléctrica y renta Jul-99	07-0402	12.85		
		Energía eléctrica y renta Jul-99	07-0402	2.55		
		Energía eléctrica y renta Jul-99	07-0402	10.28		
		Energía eléctrica y renta Jul-99	07-0402	10.28		
		Energía eléctrica y renta Jul-99	07-0402	15.41		
	500700	Esteban	07-0201	72.15		

UNIVERSAL, S.A.

Job Ledger Report

Filter Criteria includes: Report order is by ID

Job ID	GL Acct	Trans Description	Trans Re	Amount	Totals	Job Description
		Energía eléctrica, renta y regraneo Jul-99	07-0403	67.28		
500900		Minerva 139 páginas	07-0053	21.38		
		Minerva 1091 páginas	07-0054	85.52		
		Minerva	07-0055	31.45		
		Minerva indice 28 páginas	07-0056	31.45		
		Minerva 8 páginas	07-0056	10.48		
		Minerva 63 páginas	07-0060	10.49		
		Artículos para impresión	07-0404	15.84		
		Artículos para impresión	07-0404	63.34		
		Artículos para impresión	07-0404	23.29		
		Artículos para impresión	07-0404	23.29		
		Artículos para impresión	07-0404	7.76		
		Artículos para impresión	07-0404	7.77		
502700		Silvia	07-0293	320.00		
		Silvia	07-0294	192.00		
503800		Enrique	07-0354	15.33		
		Enrique	07-0356	31.32		
503900		Enrique	07-0359	62.64		
505900		Minerva 527 páginas	07-0054	42.76		
		Minerva 677 páginas	07-0055	52.43		
		Minerva 81 páginas	07-0056	52.43		
		Minerva 8 páginas	07-0056	10.48		
		Minerva 63 páginas	07-0060	20.97		
		Energía eléctrica y renta Jul-99	07-0406	10.28		
		Energía eléctrica y renta Jul-99	07-0406	12.60		
		Energía eléctrica y renta Jul-99	07-0406	12.60		
		Energía eléctrica y renta Jul-99	07-0406	2.52		
		Energía eléctrica y renta Jul-99	07-0406	5.04		
507700		Victor exposición	07-0254	141.63		
507900		Victor	07-0252	76.26		
		Pedro	07-0233	98.61		
		Victor	07-0253	174.32		
		Pedro	07-0234	26.89		
508100		Victor	07-0254	32.68		
		Pedro	07-0235	53.79		
		Victor	07-0255	163.42		
		Victor	07-0256	185.21		
508200		Victor	07-0255	21.79		
509200		Gtos. no distribuidos a órdenes prerensa	07-0410	759.00		
		Gtos. no distribuidos a órdenes producción	07-0411	580.00		
		Gtos. no distribuidos a órdenes programacion taller	07-0412	334.00		
		Gtos. no distribuidos gerente prerensa	07-0418	552.00		
		Gtos. de admón y vta. no distribuidos a órdenes	07-0419	1,456.00		
					6,737.11	
040-EGLO					6,737.11	Total
041-LSPI	500700	Esteban	07-0185	58.80		LEGISLACION S/PROPIEDAD INDUS.
		Esteban	07-0186	103.20		
		Esteban	07-0187	53.30		
		Energía eléctrica, renta y regraneo Jul-99	07-0403	54.83		
		Energía eléctrica, renta y regraneo Jul-99	07-0403	96.24		
		Energía eléctrica, renta y regraneo Jul-99	07-0403	49.70		

UNIVERSAL, S.A.

Job Ledger Report

Filter Criteria includes: Report order is by ID

Job ID	GL Acct	Trans Description	Trans Re	Amount	Totals	Job Description
		Jul-99				
	501500	Elizabeth	07-0328	5.02		
		Elizabeth	07-0329	1.67		
	503900	Enrique	07-0341	58.68		
		Enrique	07-0342	58.68		
		Enrique	07-0343	73.35		
		Enrique	07-0344	60.92		
		Enrique	07-0345	60.92		
	506800	Merced y José María	07-0145	367.20		
		Merced y José María	07-0146	511.36		
		Merced y José María	07-0147	506.30		
		Quirno	07-0376	33.60		
		Merced y José María	07-0148	18.30		
		Energía eléctrica, renta, tintas, mantenimiento, etc.	07-0409	481.45		
		Energía eléctrica, renta, tintas, mantenimiento, etc.	07-0409	670.46		
		Energía eléctrica, renta, tintas, mantenimiento, etc.	07-0409	663.83		
		Energía eléctrica, renta, tintas, mantenimiento, etc.	07-0409	44.05		
		Energía eléctrica, renta, tintas, mantenimiento, etc.	07-0409	23.99		
	509200	Gtos. de admón y vta. no distribuidos a órdenes	07-0419	1,118.00		
					<u>5,173.85</u>	
041-LSPI					<u>5,173.85</u>	Total
042-CCEM	503900	Enrique	07-0338	17.60		
	509200	Gtos. de admón y vta. no distribuidos a órdenes	07-0419	5.00		CODIGO CIVIL PARA EDO. MORELOS
					<u>22.60</u>	
042-CCEM					<u>22.60</u>	Total
044-NLAR	500100	Irma 11,362 caracteres	07-0012	18.00		NUEVA LEGISLACION DE AMPARO
		Irma 64,453 caracteres	07-0013	90.00		
		Irma 30,213 caracteres	07-0014	48.00		
		Irma 15,006 caracteres	07-0015	24.00		
		Irma 23,914 caracteres	07-0017	36.00		
		Irma 65872 caracteres	07-0068	109.65		
		Irma 63579 caracteres	07-0069	109.65		
		Irma 31787 caracteres	07-0070	65.79		
		Irma 60529 caracteres	07-0071	109.65		
		Irma 60969 caracteres	07-0072	109.65		
		Irma 32,714 caracteres	07-0073	65.79		
		Irma 53,648 caracteres	07-0074	92.04		
		Irma 63,463 caracteres	07-0075	106.20		
		Irma 30,398 caracteres	07-0076	63.72		
		Irma 59,707 caracteres	07-0077	106.20		
		Energía eléctrica y renta Jul-99	07-0398	4.33		
		Energía eléctrica y renta Jul-99	07-0398	21.63		
		Energía eléctrica y renta Jul-99	07-0398	11.54		
		Energía eléctrica y renta Jul-99	07-0398	5.77		
		Energía eléctrica y renta Jul-99	07-0398	8.65		
		Energía eléctrica y renta Jul-99	07-0398	26.35		
		Energía eléctrica y renta Jul-99	07-0398	15.81		
		Energía eléctrica y renta Jul-99	07-0398	26.35		
		Energía eléctrica y renta Jul-99	07-0398	26.35		
		Energía eléctrica y renta Jul-99	07-0398	15.81		
		Energía eléctrica y renta Jul-99	07-0398	22.12		
		Energía eléctrica y renta Jul-99	07-0398	25.52		
		Energía eléctrica y renta Jul-99	07-0398	15.31		
		Energía eléctrica y renta Jul-99	07-0398	25.52		

UNIVERSAL, S.A.

Job Ledger Report

Filter Criteria includes: Report order is by ID.

Job ID	GL Acct	Trans Description	Trans Re	Amount	Totals	Job Description
	506000	Minerva revisar	07-0006	21.66		
		Energía eléctrica y renta Jul-99	07-0407	5.21		
	509200	Gtos. no distribuidos a órdenes prerensa	07-0410	735.00		
		Gtos. de admón y vta. no distribuidos a órdenes	07-0419	597.00		
					2,764.27	
044-NLAR					2,764.27	Total
045-DORT	503900	Enrique	07-0352	30.65		DICCIONARIO ORTOGRAFICO
	506800	Quirino	07-0371	43.50		
		Quirino	07-0383	121.80		
		Quirino	07-0384	87.00		
		Energía eléctrica, renta, tintas, mantenimiento, etc.	07-0409	57.03		
		Energía eléctrica, renta, tintas, mantenimiento, etc.	07-0409	159.70		
		Energía eléctrica, renta, tintas, mantenimiento, etc.	07-0409	114.07		
	507000	Quirino	07-0383	34.80		
	509200	Gtos. no distribuidos a órdenes producción	07-0411	415.00		
		Gtos. no distribuidos a órdenes programacion taller	07-0412	237.00		
		Gtos. de admón y vta. no distribuidos a órdenes	07-0419	358.00		
					1,658.55	
045-DORT					1,658.55	Total
047-EPAD	500100	Eva tablas	07-0022	25.31		EL PROCEDIMIENTO ADMITIVO. P.
		Eva tablas	07-0023	50.62		
		Eva tablas	07-0088	59.70		
		Energía eléctrica y renta Jul-99	07-0398	6.08		
		Energía eléctrica y renta Jul-99	07-0398	12.17		
		Energía eléctrica y renta Jul-99	07-0398	14.35		
	500300	Eva 4 páginas	07-0094	11.90		
		Minerva 20 páginas	07-0055	20.97		
		Irma	07-0087	6.89		
		Energía eléctrica y renta Jul-99	07-0400	5.04		
		Energía eléctrica y renta Jul-99	07-0400	2.86		
		Energía eléctrica y renta Jul-99	07-0400	1.66		
	500400	Eva tablas	07-0092	167.16		
		Eva	07-0093	23.88		
		Eva 33 páginas	07-0094	47.60		
		Eva 201 páginas	07-0100	136.32		
		Eva tablas	07-0103	68.16		
		Eva 71 páginas	07-0104	56.80		
		Eva 40 páginas	07-0105	34.08		
		Energía eléctrica y renta Jul-99	07-0401	40.14		
		Energía eléctrica y renta Jul-99	07-0401	5.74		
		Energía eléctrica y renta Jul-99	07-0401	11.44		
		Energía eléctrica y renta Jul-99	07-0401	32.76		
		Energía eléctrica y renta Jul-99	07-0401	6.38		
		Energía eléctrica y renta Jul-99	07-0401	13.65		
		Energía eléctrica y renta Jul-99	07-0401	8.19		
	500500	Eva 10 págs.	07-0018	88.58		
		Eva tablas	07-0019	63.28		
		Eva tablas	07-0020	126.55		
		Eva tablas	07-0021	101.24		
		Eva tablas y 10 págs	07-0022	126.55		
		Eva tablas	07-0023	126.55		
		Eva tablas	07-0088	143.28		
		Eva 103 páginas	07-0089	119.40		

UNIVERSAL, S.A.

Job Ledger Report

Filter Criteria includes Report order is by ID

Job ID	GL Acct	Trans Description	Trans Re	Amount	Totals	Job Description
		Eva tablas	07-0091	155.22		
		Eva tablas	07-0093	95.52		
		Eva 33 páginas	07-0094	23.80		
		Eva tablas	07-0100	68.16		
		Eva tablas	07-0101	68.16		
		Minerva forro	07-0065	21.49		
		Eva tablas	07-0104	124.96		
		Eva 5 páginas	07-0105	11.36		
		Energía eléctrica y renta Jul-99	07-0402	21.29		
		Energía eléctrica y renta Jul-99	07-0402	15.20		
		Energía eléctrica y renta Jul-99	07-0402	30.41		
		Energía eléctrica y renta Jul-99	07-0402	24.33		
		Energía eléctrica y renta Jul-99	07-0402	30.41		
		Energía eléctrica y renta Jul-99	07-0402	30.41		
		Energía eléctrica y renta Jul-99	07-0402	34.43		
		Energía eléctrica y renta Jul-99	07-0402	28.70		
		Energía eléctrica y renta Jul-99	07-0402	37.30		
		Energía eléctrica y renta Jul-99	07-0402	22.96		
		Energía eléctrica y renta Jul-99	07-0402	5.72		
		Energía eléctrica y renta Jul-99	07-0402	16.38		
		Energía eléctrica y renta Jul-99	07-0402	16.38		
		Energía eléctrica y renta Jul-99	07-0402	5.16		
		Energía eléctrica y renta Jul-99	07-0402	30.03		
		Energía eléctrica y renta Jul-99	07-0402	2.73		
509000		Eva 24 páginas	07-0093	47.76		
		Eva 33 páginas	07-0094	23.80		
		Eva 224 páginas	07-0105	45.44		
		Artículos para impresión	07-0404	35.37		
		Artículos para impresión	07-0404	17.69		
		Artículos para impresión	07-0404	33.66		
502700		Silvia	07-0299	118.04		
		Silvia	07-0300	177.06		
505900		Eva 33 páginas	07-0094	23.80		
		Energía eléctrica y renta Jul-99	07-0406	5.72		
509200		Gtos. no distribuidos a órdenes prerensa	07-0410	142.00		
		Gtos. no distribuidos gerente prerensa	07-0418	103.00		
		Gtos. de admón y vta. no distribuidos a órdenes	07-0419	954.00		
					4,413.13	
047-EPAD					4,413.13	Total
048-LDSS	506800	Merced y José María	07-0148	59.78		LEY DEL SEGURO SOCIAL
		Merced y José María	07-0155	229.68		
		Energía eléctrica, renta, tintas, mantenimiento, etc.	07-0409	78.38		
		Energía eléctrica, renta, tintas, mantenimiento, etc.	07-0409	301.14		
	508500	Pedro	07-0226	168.15		
		Victor	07-0245	152.52		
509200		Gtos. de admón y vta. no distribuidos a órdenes	07-0419	273.00		
					1,262.65	
048-LDSS					1,262.65	Total
049-CNCA	500400	Patricia 53 págs.	07-0025	32.90		CONST. DE LA NAC. CONGREGACION
		Patricia 25 págs.	07-0026	16.45		
		Patricia 6 págs.	07-0027	32.90		
		Patricia 40 páginas	07-0039	57.71		
		Energía eléctrica y renta Jul-99	07-0401	7.91		

UNIVERSAL, S.A.

Job Ledger Report

Filter Criteria includes. Report order is by ID

Job ID	Gl. Acct	Trans Description	Trans Re	Amount	Totals	Job Description
		Energía eléctrica y renta Jul-99	07-0401	3.95		
		Energía eléctrica y renta Jul-99	07-0401	7.91		
		Energía eléctrica y renta Jul-99	07-0401	13.86		
	500500	Patricia 53 págs.	07-0025	32.90		
		Patricia 12 págs	07-0026	32.90		
		Patricia 32 págs	07-0027	74.03		
		Patricia 32 págs.	07-0029	16.45		
		Patricia 56 páginas	07-0040	65.96		
		Patricia 96 páginas	07-0041	65.96		
		Energía eléctrica y renta Jul-99	07-0402	7.91		
		Energía eléctrica y renta Jul-99	07-0402	7.91		
		Energía eléctrica y renta Jul-99	07-0402	17.79		
		Energía eléctrica y renta Jul-99	07-0402	3.95		
		Energía eléctrica y renta Jul-99	07-0402	15.85		
	500700	Energía eléctrica y renta Jul-99	07-0402	15.85		
		Esteban	07-0197	70.20		
		Energía eléctrica, renta y regraneo Jul-99	07-0403	65.46		
	500900	Patricia 11 págs	07-0026	8.22		
		Patricia 83 págs.	07-0027	24.68		
		Patricia 96 páginas	07-0041	24.73		
		Artículos para impresión	07-0404	6.09		
		Artículos para impresión	07-0404	18.28		
		Artículos para impresión	07-0404	18.32		
	502700	Silvia	07-0291	64.00		
	503800	Enrique	07-0355	46.98		
	503900	Enrique	07-0356	15.66		
		Enrique	07-0357	62.64		
	506200	Patricia 53 págs.	07-0025	82.25		
		Patricia fotografías	07-0026	24.67		
		Patricia fotografías	07-0029	24.67		
		Energía eléctrica y renta Jul-99	07-0408	19.77		
		Energía eléctrica y renta Jul-99	07-0408	5.93		
	506800	Energía eléctrica y renta Jul-99	07-0408	5.93		
		Merced y José María	07-0157	307.20		
		Quirino	07-0387	75.60		
		Energía eléctrica, renta, tintas, mantenimiento, etc.	07-0409	402.78		
		Energía eléctrica, renta, tintas, mantenimiento, etc.	07-0409	99.12		
	508000	Pedro	07-0232	80.68		
		Victor	07-0252	43.58		
	508100	Victor	07-0252	10.89		
	508200	Pedro	07-0232	8.97		
	509200	Gtos. no distribuidos a órdenes otros clientes	07-0413	304.00		
		Gtos. de admón y vta. no distribuidos a órdenes	07-0419	676.00		
					3,128.35	
049-CNCA					3,128.35	Total
050-LVGC	500400	Eva 30 páginas	07-0097	23.80		LEY VIAS GRALES DE COMUNICAC.
		Energía eléctrica y renta Jul-99	07-0401	5.72		
	500900	Eva 30 páginas	07-0097	23.80		
		Artículos para impresión	07-0404	17.63		
	502700	Silvia	07-0292	96.00		
	505900	Eva 30 páginas	07-0097	23.80		
		Energía eléctrica y renta Jul-99	07-0406	5.72		
	509200	Gtos. de admón y vta. no distribuidos a órdenes	07-0419	54.00		

UNIVERSAL, S.A.

Job Ledger Report

Filter Criteria includes: Report order is by ID

Job ID	GL Acct	Trans Description	Trans Re	Amount	Totals	Job Description
050-LVGC					250.47	Total
051-DMSS	500900	Minerva 68 págs. Artículos para impresión	07-0001 07-0404	108.30 80.22		LOS DELITOS EN MAT DE S S
	509200	Gtos. de admón y vta. no distribuidos a órdenes	07-0419	52.00		
					240.52	
051-DMSS					240.52	Total
052-CFPP	500400	Eva 24 páginas Eva 6 páginas Energía eléctrica y renta Jul-99 Energía eléctrica y renta Jul-99	07-0092 07-0093 07-0401 07-0401	11.94 11.94 2.87 2.87		CODIGO FED.PROC.PENALES
	500900	Eva 24 páginas Eva 30 páginas Artículos para impresión	07-0092 07-0093 07-0404	11.94 11.94 8.84		
		Artículos para impresión	07-0404	8.84		
	501500	Elizabeth	07-0322	5.13		
		Elizabeth	07-0323	3.85		
	502700	Silvia	07-0293	64.00		
	503900	Enrique	07-0353	15.33		
		Enrique	07-0354	15.33		
	508000	Victor	07-0248	19.22		
	508100	Victor	07-0248	19.22		
	508500	Pedro	07-0231	148.98		
		Victor	07-0251	249.92		
		Pedro	07-0232	44.82		
		Victor	07-0252	54.47		
	509200	Gtos. no distribuidos a órdenes producción	07-0411	54.00		
		Gtos. no distribuidos a órdenes programacion taller	07-0412	712.00		
		Gtos. de admón y vta. no distribuidos a órdenes	07-0419	407.00		
					1,884.45	
052-CFPP					1,884.45	Total
053-RONE	500700	Esteban Energía eléctrica, renta y regraneo Jul-99	07-0182 07-0403	25.20 23.50		ROJO Y NEGRO
	501500	Elizabeth	07-0322	5.13		
		Elizabeth	07-0323	3.85		
	503800	Enrique	07-0338	29.34		
	503900	Enrique	07-0339	14.67		
	506800	Rubén e Israel	07-0122	243.96		
		Merced y José María	07-0142	54.40		
		Merced y José María	07-0143	145.52		
		Energía eléctrica, renta, tintas, mantenimiento, etc.	07-0409	319.87		
		Energía eléctrica, renta, tintas, mantenimiento, etc.	07-0409	71.33		
		Energía eléctrica, renta, tintas, mantenimiento, etc.	07-0409	190.80		
	508300	Victor	07-0246	12.71		
	509200	Gtos. no distribuidos a órdenes producción	07-0411	199.00		
		Gtos. no distribuidos a órdenes programacion taller	07-0412	119.00		

UNIVERSAL, S.A.

Job Ledger Report

Filter Criteria includes: Report order is by ID.

Job ID	GL Acct	Trans Description	Trans Re	Amount	Totals	Job Description
		Gtos. no distribuidos a órdenes atención padre	07-0414	688.00		
		Gtos. no distribuidos a órdenes facturación	07-0415	111.00		
		Gtos. de admón y vta. no distribuidos a órdenes	07-0419	622.00		
					2,879.28	
053-RONE					2,879.28	Total
054-AHCM						APUNTES HISTORIA CRIM.MEX
	500300	Lectura externa	07-0417	755.00		
	500400	Patricia 100 páginas	07-0032	23.72		
		Energía eléctrica y renta Jul-99	07-0401	5.70		
	500700	Esteban	07-0192	70.20		
		Esteban	07-0193	61.62		
		Energía eléctrica, renta y regraneo Jul-99	07-0403	65.46		
		Energía eléctrica, renta y regraneo Jul-99	07-0403	57.46		
	500900	Patricia 102 páginas	07-0032	15.81		
		Artículos para impresión	07-0404	11.71		
	502700	Silvia	07-0284	227.96		
	502800	Silvia	07-0287	56.99		
	503900	Enrique	07-0350	30.65		
	505900	Patricia 99 páginas	07-0032	23.72		
		Energía eléctrica y renta Jul-99	07-0406	5.70		
	506800	Quirino	07-0382	69.60		
		Energía eléctrica, renta, tintas, mantenimiento, etc	07-0409	91.26		
	507900	Pedro	07-0227	38.80		
		Victor	07-0246	38.13		
	508100	Pedro	07-0227	38.80		
		Victor	07-0246	50.84		
		Victor	07-0247	38.45		
	508200	Victor	07-0246	38.13		
	508300	Pedro	07-0227	12.94		
	508500	Pedro	07-0228	37.24		
	509200	Gtos. de admón y vta. no distribuidos a órdenes	07-0419	514.00		
					2,379.89	
054-AHCM					2,379.89	Total
056-LDAM						LEY DE AMPARO
	500100	Irma 34,125 caracteres	07-0085	48.27		
		Irma 62,096 caracteres	07-0086	96.54		
		Irma 19,780 caracteres	07-0087	34.48		
		Energía eléctrica y renta Jul-99	07-0398	11.60		
		Energía eléctrica y renta Jul-99	07-0398	23.20		
		Energía eléctrica y renta Jul-99	07-0398	8.29		
	509200	Gtos. no distribuidos a órdenes facturación	07-0415	200.00		
		Gtos. de admón y vta. no distribuidos a órdenes	07-0419	116.00		
					538.38	
056-LDAM					538.38	Total
057-MPDL						MANUAL PRACT.LITIGANTE
	500100	Irma 50,118 caracteres	07-0012	72.00		
		Irma 11,595 caracteres	07-0079	14.16		
		Energía eléctrica y renta Jul-99	07-0398	17.30		
		Energía eléctrica y renta Jul-99	07-0398	3.40		
	500400	Minerva	07-0058	10.49		

UNIVERSAL, S.A.

Job Ledger Report

Filter Criteria includes: Report order is by ID

Job ID	GL Acct	Trans Description	Trans Re	Amount	Totals	Job Description
		Minerva 14 páginas	07-0059	10.49		
		Minerva 15 páginas	07-0061	21.49		
		Energía eléctrica y renta Jul-99	07-0401	2.52		
		Energía eléctrica y renta Jul-99	07-0401	2.52		
		Energía eléctrica y renta Jul-99	07-0401	5.16		
500500		Minerva 100 páginas	07-0058	94.36		
		Minerva 46 páginas	07-0059	20.97		
		Energía eléctrica y renta Jul-99	07-0402	22.68		
		Energía eléctrica y renta Jul-99	07-0402	5.04		
500900		Minerva 15 páginas	07-0061	10.74		
		Artículos para impresión	07-0404	7.96		
502700		Silvia	07-0287	113.98		
		Silvia	07-0288	56.99		
		Silvia	07-0298	59.02		
		Silvia	07-0299	88.53		
505900		Minerva 146 páginas	07-0059	52.42		
		Minerva 15 páginas	07-0061	10.74		
		Energía eléctrica y renta Jul-99	07-0406	12.60		
		Energía eléctrica y renta Jul-99	07-0406	2.58		
506000		Minerva revisión índice	07-0060	31.45		
		Minerva revisión índices	07-0061	96.71		
		Energía eléctrica y renta Jul-99	07-0407	7.56		
		Energía eléctrica y renta Jul-99	07-0407	23.24		
509200		Gtos. no distribuidos a órdenes otros clientes	07-0413	304.00		
		Gtos. de admón y vta. no distribuidos a órdenes	07-0419	326.00		
					1,507.10	
057-MPDL					1,507.10	Total
058-HOMI	500300	Patricia 10 páginas	07-0030	15.81		EL HOMICIDIO
		Emilia 10 páginas	07-0107	59.44		
		Minerva 18 páginas	07-0049	53.45		
		Energía eléctrica y renta Jul-99	07-0400	3.80		
		Energía eléctrica y renta Jul-99	07-0400	12.85		
		Energía eléctrica y renta Jul-99	07-0400	14.29		
500400		Minerva 50 páginas	07-0049	64.14		
		Minerva 38 páginas	07-0050	32.07		
		Minerva 70 páginas	07-0061	21.49		
		Minerva 110 páginas	07-0062	42.98		
		Energía eléctrica y renta Jul-99	07-0401	15.41		
		Energía eléctrica y renta Jul-99	07-0401	7.71		
		Energía eléctrica y renta Jul-99	07-0401	5.16		
		Energía eléctrica y renta Jul-99	07-0401	10.33		
500500		Minerva 100 págs.	07-0004	108.30		
		Minerva 6 págs.	07-0005	21.66		
		Energía eléctrica y renta Jul-99	07-0402	26.03		
		Energía eléctrica y renta Jul-99	07-0402	5.21		
500900		Minerva 392 págs.	07-0006	43.32		
		Minerva Gráficas	07-0006	10.83		
		Minerva 50 páginas	07-0049	21.38		
		Minerva 38 páginas	07-0050	-10.69		
		Minerva 392 páginas	07-0062	42.98		
		Artículos para impresión	07-0404	32.09		
		Artículos para impresión	07-0404	8.02		
		Artículos para impresión	07-0404	15.84		
		Artículos para impresión	07-0404	7.92		
		Artículos para impresión	07-0404	31.83		
502700		Silvia	07-0283	199.47		
503800		Enrique	07-0359	62.64		
505700		Minerva 16 págs.	07-0001	54.15		

UNIVERSAL, S.A.

Job Ledger Report

Filter Criteria includes: Report order is by ID

Job ID	GL Acct	Trans Description	Trans Re	Amount	Totals	Job Description
		Minerva 163 págs.	07-0002	151.62		
		Minerva 96 págs.	07-0003	86.64		
		Energía eléctrica y renta Jul-99	07-0405	26.82		
		Energía eléctrica y renta Jul-99	07-0405	3.01		
		Energía eléctrica y renta Jul-99	07-0405	36.44		
505900		Minerva 392 págs.	07-0006	21.66		
		Minerva 38 páginas	07-0050	10.69		
		Minerva 396 páginas	07-0063	53.73		
		Energía eléctrica y renta Jul-99	07-0406	5.21		
		Energía eléctrica y renta Jul-99	07-0406	2.57		
		Energía eléctrica y renta Jul-99	07-0406	12.91		
506000		Minerva Gráficas	07-0004	86.64		
		Minerva Gráficas	07-0005	173.28		
		Minerva Gráficas.	07-0006	75.81		
		Minerva 312 páginas	07-0050	32.07		
		Energía eléctrica y renta Jul-99	07-0407	20.87		
		Energía eléctrica y renta Jul-99	07-0407	41.64		
		Energía eléctrica y renta Jul-99	07-0407	18.22		
		Energía eléctrica y renta Jul-99	07-0407	7.71		
509200		Gtos. de admón y vta. no distribuidos a órdenes	07-0419	532.00		
					2,460.83	
058-HOMI					2,460.83	Total
059-MTTE	500100	Irma 36.655 caracteres	07-0015	66.00		MECANOGRAFIA TERCERO
		Irma 52,007 págs.	07-0016	90.00		
		Irma 20,120 caracteres	07-0017	54.00		
		Energía eléctrica y renta Jul-99	07-0398	15.86		
		Energía eléctrica y renta Jul-99	07-0398	21.63		
		Energía eléctrica y renta Jul-99	07-0398	12.98		
500400		Eva 30 páginas	07-0103	56.80		
		Energía eléctrica y renta Jul-99	07-0401	13.65		
500500		Eva 17 páginas	07-0098	23.80		
		Eva 120 páginas	07-0101	147.68		
		Eva 20 páginas	07-0102	45.44		
		Eva 40 páginas	07-0103	68.16		
		Eva	07-0104	45.44		
		Eva	07-0105	22.72		
		Energía eléctrica y renta Jul-99	07-0402	5.72		
		Energía eléctrica y renta Jul-99	07-0402	35.49		
		Energía eléctrica y renta Jul-99	07-0402	10.92		
		Energía eléctrica y renta Jul-99	07-0402	16.38		
		Energía eléctrica y renta Jul-99	07-0402	10.92		
		Energía eléctrica y renta Jul-99	07-0402	5.46		
500900		Eva 60 páginas	07-0092	23.88		
		Eva 120 páginas	07-0102	56.80		
		Eva 18 páginas	07-0103	22.72		
		Eva 21 páginas	07-0105	22.72		
		Artículos para impresión	07-0404	17.69		
		Artículos para impresión	07-0404	42.07		
		Artículos para impresión	07-0404	16.83		
		Artículos para impresión	07-0404	-16.83		
502700		Silvia	07-0298	177.06		
		Silvia	07-0300	118.04		
509200		Gtos. de admón y vta. no distribuidos a órdenes	07-0419	354.00		
					1,637.69	
059-MTTE					1,637.69	Total
060-VOLA	500400	Patricia 21 págs.	07-0029	24.67		VOCES LATINAS (DIC. LAT.)
		Patricia corrección de archivos	07-0045	48.24		
		Energía eléctrica y renta Jul-99	07-0401	5.93		

UNIVERSAL, S.A.

Job Ledger Report

Filter Criteria includes: Report order is by ID.

Job ID	GL Acct	Trans Description	Trans Re	Amount	Totals	Job Description
	500500	Energía eléctrica y renta Jul-99	07-0401	11.59		
		Patricia 43 págs.	07-0028	24.67		
		Patricia 70 páginas	07-0037	74.21		
		Patricia 10 páginas	07-0040	24.73		
		Patricia 15 páginas	07-0041	16.49		
		Patricia 32 páginas	07-0045	48.24		
		Patricia 32 páginas	07-0046	32.16		
		Patricia 50 páginas	07-0047	48.24		
		Energía eléctrica y renta Jul-99	07-0402	5.93		
		Energía eléctrica y renta Jul-99	07-0402	17.87		
		Energía eléctrica y renta Jul-99	07-0402	5.94		
		Energía eléctrica y renta Jul-99	07-0402	3.96		
		Energía eléctrica y renta Jul-99	07-0402	11.59		
		Energía eléctrica y renta Jul-99	07-0402	7.73		
		Energía eléctrica y renta Jul-99	07-0402	11.59		
	500900	Patricia 30 páginas	07-0045	8.04		
		Patricia 40 páginas	07-0046	8.04		
		Artículos para impresión	07-0404	5.96		
		Artículos para impresión	07-0404	5.96		
	502800	Silvia	07-0300	118.04		
	506000	Patricia 2 págs.	07-0028	41.12		
		Energía eléctrica y renta Jul-99	07-0407	9.88		
	509200	Gtos. de admón y vta. no distribuidos a órdenes	07-0419	173.00		
					793.82	
060-VOLA					793.82	Total
061-EVGJ	500200	Patricia anexar notas	07-0041	74.21		
		Energía eléctrica y renta Jul-99	07-0399	17.83		
	500400	Minerva capítulo 4	07-0058	62.91		
		Emilia 38 páginas	07-0118	152.59		
		Emilia	07-0119	46.95		
		Energía eléctrica y renta Jul-99	07-0401	15.12		
		Energía eléctrica y renta Jul-99	07-0401	36.67		
		Energía eléctrica y renta Jul-99	07-0401	11.28		
	500500	Patricia 400 páginas	07-0031	55.34		
		Patricia 50 páginas	07-0032	15.81		
		Emilia 10 páginas	07-0109	59.44		
		Patricia 70 páginas	07-0034	71.15		
		Emilia 31 páginas	07-0110	326.92		
		Emilia 32 páginas	07-0111	267.48		
		Emilia 32 págs.	07-0112	189.32		
		Emilia 45 páginas	07-0113	189.32		
		Emilia 40 páginas	07-0114	189.32		
		Emilia 38 páginas	07-0117	117.37		
		Emilia	07-0119	161.98		
		Minerva 12 páginas	07-0064	32.24		
		Patricia fotografías	07-0046	64.32		
		Minerva 16 páginas	07-0065	32.23		
		Emilia 66 páginas	07-0120	187.80		
		Patricia fotografía	07-0047	88.44		
		Minerva 42 páginas	07-0066	107.45		
		Emilia	07-0121	164.32		
		Energía eléctrica y renta Jul-99	07-0402	13.30		
		Energía eléctrica y renta Jul-99	07-0402	3.80		
		Energía eléctrica y renta Jul-99	07-0402	14.28		
		Energía eléctrica y renta Jul-99	07-0402	17.10		
		Energía eléctrica y renta Jul-99	07-0402	78.57		
		Energía eléctrica y renta Jul-99	07-0402	64.28		
		Energía eléctrica y renta Jul-99	07-0402	45.50		
		Energía eléctrica y renta Jul-99	07-0402	45.50		
		Energía eléctrica y renta Jul-99	07-0402	45.50		
		Energía eléctrica y renta Jul-99	07-0402	28.20		
		Energía eléctrica y renta Jul-99	07-0402	7.75		
		Energía eléctrica y renta Jul-99	07-0402	38.93		
		Energía eléctrica y renta Jul-99	07-0402	15.46		
						ENCUENTRO DE LA VIRGEN DE GPE.

UNIVERSAL, S.A.

Job Ledger Report

Filter Criteria includes: Report order is by ID

Job ID	GL Acct	Trans Description	Trans Re	Amount	Totals	Job Description
		Energía eléctrica y renta Jul-99	07-0402	7.75		
		Energía eléctrica y renta Jul-99	07-0402	45.13		
		Energía eléctrica y renta Jul-99	07-0402	21.25		
		Energía eléctrica y renta Jul-99	07-0402	25.82		
		Energía eléctrica y renta Jul-99	07-0402	39.49		
500900		Emilia 10 páginas	07-0109	59.44		
		Emilia 90 págs	07-0112	23.66		
		Emilia 45 páginas	07-0113	47.33		
		Emilia 38 páginas	07-0118	140.85		
		Emilia	07-0119	46.95		
		Minerva 28 páginas	07-0065	10.74		
		Emilia 49 páginas	07-0120	46.95		
		Artículos para impresión	07-0404	44.08		
		Artículos para impresión	07-0404	17.72		
		Artículos para impresión	07-0404	35.06		
		Artículos para impresión	07-0404	104.33		
		Artículos para impresión	07-0404	34.78		
		Artículos para impresión	07-0404	7.96		
		Artículos para impresión	07-0404	34.77		
502700		Silvia	07-0296	118.04		
		Silvia	07-0298	118.04		
502800		Silvia	07-0284	113.98		
		Silvia	07-0286	113.98		
		Silvia	07-0287	56.99		
		Silvia	07-0289	160.00		
		Silvia	07-0290	224.00		
		Silvia	07-0292	64.00		
		Silvia	07-0293	192.00		
		Silvia	07-0294	128.00		
		Silvia	07-0295	354.12		
		Silvia	07-0296	236.08		
		Silvia	07-0297	177.06		
		Silvia	07-0298	147.55		
		Silvia	07-0299	354.12		
		Silvia	07-0300	29.51		
506000		Emilia pruebas	07-0109	89.16		
		Minerva archivo	07-0057	20.97		
		Minerva	07-0059	10.49		
		Minerva 15 archivos	07-0060	125.82		
		Minerva	07-0061	21.49		
		Emilia pruebas	07-0117	23.47		
		Minerva	07-0062	118.20		
		Minerva	07-0063	42.98		
		Minerva	07-0064	171.92		
		Minerva	07-0065	96.70		
		Minerva	07-0066	85.96		
		Eva hojas para su corte	07-0105	11.36		
		Energía eléctrica y renta Jul-99	07-0407	21.43		
		Energía eléctrica y renta Jul-99	07-0407	5.04		
		Energía eléctrica y renta Jul-99	07-0407	2.52		
		Energía eléctrica y renta Jul-99	07-0407	30.24		
		Energía eléctrica y renta Jul-99	07-0407	5.16		
		Energía eléctrica y renta Jul-99	07-0407	5.64		
		Energía eléctrica y renta Jul-99	07-0407	28.41		
		Energía eléctrica y renta Jul-99	07-0407	10.21		
		Energía eléctrica y renta Jul-99	07-0407	41.32		
		Energía eléctrica y renta Jul-99	07-0407	23.24		
		Energía eléctrica y renta Jul-99	07-0407	20.66		
		Energía eléctrica y renta Jul-99	07-0407	2.73		
506200		Patricia fotografías	07-0045	48.24		
		Energía eléctrica y renta Jul-99	07-0408	11.60		
509200		Gtos. no distribuidos a órdenes prerensa	07-0410	593.00		
		Gtos. no distribuidos a órdenes producción	07-0411	290.00		
		Gtos. no distribuidos a órdenes programacion taller	07-0412	175.00		

UNIVERSAL, S.A.

Job Ledger Report

Filter Criteria includes: Report order is by ID

Job ID	GL Acct	Trans Description	Trans Re	Amount	Totals	Job Description
		programacion taller				
		Gtos. no distribuidos gerente	07-0418	431.00		
		preprensa				
		Gtos. de admón y vta. no distribuidos a órdenes	07-0419	2,509.00		
					11,610.47	
061-EVGJ					11,610.47	Total
062-LGAH	500400	Patricia 15 páginas	07-0034	7.91		LEY GRAL. DE ASENTAM. HUMANOS
		Patricia 63 páginas	07-0046	16.08		
		Energía eléctrica y renta Jul-99	07-0401	1.90		
		Energía eléctrica y renta Jul-99	07-0401	3.86		
	500500	Patricia 103 páginas	07-0033	23.72		
		Patricia 60 páginas	07-0034	23.72		
		Energía eléctrica y renta Jul-99	07-0402	5.70		
		Energía eléctrica y renta Jul-99	07-0402	5.70		
	500900	Patricia 103 páginas	07-0033	23.72		
		Patricia 65 páginas	07-0034	7.91		
		Artículos para impresión	07-0404	17.57		
		Artículos para impresión	07-0404	5.86		
	505900	Patricia 8 páginas	07-0034	15.81		
		Energía eléctrica y renta Jul-99	07-0406	3.80		
	506000	Minerva revisión	07-0050	21.38		
		Energía eléctrica y renta Jul-99	07-0407	5.14		
	509200	Gtos. de admón y vta. no distribuidos a órdenes	07-0419	52.00		
					241.78	
062-LGAH					241.78	Total
063-RPDF	500500	Patricia 80 páginas	07-0037	74.21		RGTO. POLICIA Y TRANSITO D.F.
		Patricia 10 páginas	07-0038	32.98		
		Energía eléctrica y renta Jul-99	07-0402	17.87		
		Energía eléctrica y renta Jul-99	07-0402	7.93		
	509200	Gtos. de admón y vta. no distribuidos a órdenes	07-0419	36.00		
					168.99	
063-RPDF					168.99	Total
064-PANH	500200	Patricia arreglar notas y tablas	07-0040	82.45		PAN HISTORIA POLITICA
		Patricia conversión de textos	07-0043	24.12		
		Energía eléctrica y renta Jul-99	07-0399	19.82		
		Energía eléctrica y renta Jul-99	07-0399	5.80		
	500500	Patricia 50 páginas	07-0043	48.24		
		Patricia 60 páginas	07-0044	32.16		
		Energía eléctrica y renta Jul-99	07-0402	11.59		
		Energía eléctrica y renta Jul-99	07-0402	7.73		
	500900	Patricia 110 páginas	07-0043	24.12		
		Patricia 71 páginas	07-0044	8.04		
		Artículos para impresión	07-0404	17.87		
		Artículos para impresión	07-0404	5.96		
	502700	Silvia	07-0288	28.49		
	506800	Energía eléctrica, renta, tintas, mantenimiento, etc.	07-0409	329.42		
	509200	Gtos. de admón y vta. no distribuidos a órdenes	07-0419	178.00		

823.81

UNIVERSAL, S.A.

Job Ledger Report

Filter Criteria includes Report order is by ID

Job ID	GL Acct	Trans Description	Trans Re	Amount	Totals	Job Description
064-PANH					823.81	Total
065-EDOP	500500	Patricia 90 páginas	07-0042	152.76		EL DIVORCIO OPCIONAL
		Patricia 35 páginas	07-0043	32.16		
		Patricia 53 páginas	07-0044	32.16		
		Energía eléctrica y renta Jul-99	07-0402	36.71		
		Energía eléctrica y renta Jul-99	07-0402	7.73		
		Energía eléctrica y renta Jul-99	07-0402	7.73		
	500900	Minerva	07-0059	10.49		
		Patricia 96 páginas	07-0043	16.08		
		Artículos para impresión	07-0404	7.77		
		Artículos para impresión	07-0404	11.91		
	505700	Minerva	07-0058	10.49		
		Minerva	07-0059	31.45		
		Energía eléctrica y renta Jul-99	07-0405	2.52		
		Energía eléctrica y renta Jul-99	07-0405	7.56		
	505900	Minerva	07-0059	10.49		
		Energía eléctrica y renta Jul-99	07-0406	2.52		
	509200	Gtos. de admón y via. no distribuidos a órdenes	07-0419	105.00		
					485.53	
065-EDOP					485.53	Total
066-ELDE	500400	Minerva 187 páginas	07-0052	32.07		ESTATUTO LEGAL DE EXTRANJEROS
		Minerva 19 páginas	07-0053	21.38		
		Minerva 10 páginas	07-0065	10.75		
		Energía eléctrica y renta Jul-99	07-0401	7.71		
		Energía eléctrica y renta Jul-99	07-0401	5.14		
		Energía eléctrica y renta Jul-99	07-0401	2.58		
	500500	Minerva 62 páginas	07-0052	32.07		
		Minerva 36 páginas	07-0053	10.69		
		Energía eléctrica y renta Jul-99	07-0402	7.71		
		Energía eléctrica y renta Jul-99	07-0402	2.57		
	500900	Minerva 123 páginas	07-0053	21.38		
		Minerva 121 páginas	07-0065	21.49		
		Artículos para impresión	07-0404	15.84		
		Artículos para impresión	07-0404	15.92		
	502700	Silvia	07-0290	128.00		
	505700	Minerva	07-0050	10.69		
		Energía eléctrica y renta Jul-99	07-0405	2.57		
	505900	Minerva 123 páginas	07-0053	21.38		
		Minerva 121 páginas	07-0065	32.24		
		Energía eléctrica y renta Jul-99	07-0406	5.14		
		Energía eléctrica y renta Jul-99	07-0406	7.75		
	506000	Minerva revisión	07-0050	21.38		
		Minerva índice 15 páginas	07-0053	53.45		
		Minerva tipografía	07-0065	10.74		
		Energía eléctrica y renta Jul-99	07-0407	5.14		
		Energía eléctrica y renta Jul-99	07-0407	12.85		
		Energía eléctrica y renta Jul-99	07-0407	2.58		
	509200	Gtos. de admón y via. no distribuidos a órdenes	07-0419	144.00		
					665.21	
066-ELDE					665.21	Total
067-LGIN	500100	Irma 27.878 caracteres	07-0073	43.86		LAS GARANTIAS INDIVIDUALES
		Irma 11.066 caracteres	07-0074	14.16		
		Energía eléctrica y renta Jul-99	07-0398	10.54		
		Energía eléctrica y renta Jul-99	07-0398	3.40		

UNIVERSAL, S.A.

Job Ledger Report

Filter Criteria includes: Report order is by ID

Job ID	GL Acct	Trans Description	Trans Re	Amount	Totals	Job Description
	500300	Minerva 13 páginas	07-0057	31.45		
		Irma	07-0079	21.24		
		Minerva 4 páginas	07-0059	10.49		
		Energía eléctrica y renta Jul-99	07-0400	7.56		
		Energía eléctrica y renta Jul-99	07-0400	2.52		
		Energía eléctrica y renta Jul-99	07-0400	5.10		
	500400	Minerva 5 páginas	07-0056	10.49		
		Minerva 10 páginas	07-0057	10.49		
		Minerva 18 páginas	07-0059	10.49		
		Minerva 6 páginas	07-0066	10.74		
		Energía eléctrica y renta Jul-99	07-0401	2.52		
		Energía eléctrica y renta Jul-99	07-0401	2.52		
		Energía eléctrica y renta Jul-99	07-0401	2.52		
		Energía eléctrica y renta Jul-99	07-0401	2.58		
	500500	Minerva 24 páginas	07-0056	41.94		
		Energía eléctrica y renta Jul-99	07-0402	10.08		
	500700	Esteban	07-0201	28.86		
		Energía eléctrica, renta y regraneó Jul-99	07-0403	26.91		
	500900	Minerva 42 páginas	07-0057	20.97		
		Minerva 146 páginas	07-0059	31.45		
		Minerva 18 páginas	07-0059	5.24		
		Minerva 34 páginas	07-0066	21.49		
		Artículos para impresión	07-0404	15.53		
		Artículos para impresión	07-0404	23.29		
		Artículos para impresión	07-0404	3.88		
		Artículos para impresión	07-0404	15.92		
	502700	Silvia	07-0289	128.00		
	503900	Enrique	07-0359	78.30		
	505700	Minerva	07-0056	31.45		
		Energía eléctrica y renta Jul-99	07-0405	7.56		
	505900	Minerva 42 páginas	07-0057	20.97		
		Minerva 18 páginas	07-0059	5.24		
		Minerva 34 páginas	07-0066	21.49		
		Energía eléctrica y renta Jul-99	07-0406	5.04		
		Energía eléctrica y renta Jul-99	07-0406	1.26		
		Energía eléctrica y renta Jul-99	07-0406	5.16		
	508100	Pedro	07-0236	53.79		
	509200	Gtos. de admón y via. no distribuidos a órdenes	07-0419	222.00		
					1,028.49	
067-LGIN					1,028.49	Total
069-EPPE	500400	Minerva forro	07-0064	10.74		EL PARAISO PERDIDO
		Energía eléctrica y renta Jul-99	07-0401	2.58		
	500700	Esteban	07-0192	140.40		
		Esteban	07-0193	99.45		
		Esteban	07-0198	28.08		
		Esteban	07-0199	29.64		
		Energía eléctrica, renta y regraneó Jul-99	07-0403	130.93		
		Energía eléctrica, renta y regraneó Jul-99	07-0403	92.74		
		Energía eléctrica, renta y regraneó Jul-99	07-0403	26.19		
		Energía eléctrica, renta y regraneó Jul-99	07-0403	27.64		
	503900	Enrique	07-0349	91.95		
		Enrique	07-0350	76.62		
		Enrique	07-0352	76.62		
		Enrique	07-0356	15.66		
		Enrique	07-0357	15.66		
	506800	Mario y Martín	07-0209	460.00		

UNIVERSAL, S.A.

Job Ledger Report

Filter Criteria includes Report order is by ID

Job ID	GL Acct	Trans Description	Trans Re	Amount	Totals	Job Description
		Mario y Martín	07-0210	343.75		
		Mario y Martín	07-0211	251.25		
		Quirino	07-0387	126.00		
		Quirino	07-0388	100.80		
		Energía eléctrica, renta, tintas, mantenimiento, etc	07-0409	603.13		
		Energía eléctrica, renta, tintas, mantenimiento, etc	07-0409	450.71		
		Energía eléctrica, renta, tintas, mantenimiento, etc	07-0409	165.20		
		Energía eléctrica, renta, tintas, mantenimiento, etc	07-0409	132.16		
	506900	Mario y Martín	07-0209	37.50		
	507700	Victor arreglar plasta	07-0253	10.89		
		Pedro pesar y arreglar papel	07-0234	17.93		
	508100	Victor	07-0247	19.22		
		Victor exposición	07-0254	10.89		
	509200	Gtos no distribuidos a órdenes producción	07-0411	145.00		
		Gtos no distribuidos a órdenes programación taller	07-0412	86.00		
		Gtos no distribuidos a órdenes atención padre	07-0414	172.00		
		Gtos. de admón y vta. no distribuidos a órdenes	07-0419	1,102.00		
					5,099.33	
069-EPPE					5,099.33	Total
070-LOAP	500400	Minerva 3 páginas	07-0065	21.49		LEY ORGANICA DE ADMON.PUB.FED
		Energía eléctrica y renta Jul-99	07-0401	5.16		
	503900	Enrique	07-0359	78.30		
	506800	Merced y José María	07-0161	343.04		
		Energía eléctrica, renta, tintas, mantenimiento, etc	07-0409	449.78		
	508100	Pedro	07-0236	143.44		
	509200	Gtos. de admón y vta. no distribuidos a órdenes	07-0419	287.00		
					1,328.21	
070-LOAP					1,328.21	Total
071-LGDR	500100	Irma 35,966 caracteres	07-0079	77.88		LA GLORIA DE DON RAMIRO
		Irma 71,430 caracteres	07-0080	120.36		
		Irma 70,726 caracteres	07-0082	103.43		
		Irma 67,583 caracteres	07-0083	103.43		
		Irma 30,844 caracteres	07-0084	68.95		
		Irma 32,402 caracteres	07-0085	55.16		
		Energía eléctrica y renta Jul-99	07-0398	18.72		
		Energía eléctrica y renta Jul-99	07-0398	28.93		
		Energía eléctrica y renta Jul-99	07-0398	24.86		
		Energía eléctrica y renta Jul-99	07-0398	24.86		
		Energía eléctrica y renta Jul-99	07-0398	16.57		
		Energía eléctrica y renta Jul-99	07-0398	13.26		
	509200	Gtos. de admón y vta. no distribuidos a órdenes	07-0419	181.00		
					837.41	
071-LGDR					837.41	Total
072-PODU	500100	Irma 4,773 caracteres	07-0079	7.08		PORFIRIATO EN DURANGO
		Energía eléctrica y renta Jul-99	07-0398	1.70		
	500400	Emilia 104 páginas	07-0115	141.98		

UNIVERSAL, S.A.

Job Ledger Report

Filter Criteria includes: Report order is by ID

Job ID	GL Acct	Trans Description	Trans Re	Amount	Totals	Job Description
		Emilia 185 páginas	07-0116	212.98		
		Energía eléctrica y renta Jul-99	07-0401	34.14		
		Energía eléctrica y renta Jul-99	07-0401	51.18		
	509900	Emilia 200 páginas	07-0117	93.90		
		Artículos para impresión	07-0404	69.55		
	509200	Gtos. no distribuidos a órdenes otros clientes	07-0413	307.00		
		Gtos. de admón y via. no distribuidos a órdenes	07-0419	253.00		
					1,172.51	
072-PODU					1,172.51	Total
073-DPDT	500100	Irma 37,695 caracteres	07-0087	75.85		DERECHO PROCESAL TRABAJO
		Energía eléctrica y renta Jul-99	07-0398	18.23		
	509200	Gtos. de admón y via. no distribuidos a órdenes	07-0419	26.00		
					120.08	
073-DPDT					120.08	Total
074-VVNE	500300	Emilia	07-0114	23.66		VIRREYES Y VIRREINAS NVA. ESP.
		Energía eléctrica y renta Jul-99	07-0400	5.69		
	506800	Rubén e Israel	07-0124	377.34		
		Energía eléctrica, renta, tintas, mantenimiento, etc.	07-0409	494.75		
	509200	Gtos. de admón y via. no distribuidos a órdenes	07-0419	248.00		
					1,149.44	
074-VVNE					1,149.44	Total
075GOAN	500700	Esteban	07-0182	84.80		GEOMETRIA ANALITICA
		Esteban	07-0184	36.00		
		Esteban	07-0184	28.80		
		Energía eléctrica, renta y regraneo Jul-99	07-0403	79.08		
		Energía eléctrica, renta y regraneo Jul-99	07-0403	33.57		
		Energía eléctrica, renta y regraneo Jul-99	07-0403	26.86		
	501500	Elizabeth	07-0317	2.99		
		Elizabeth	07-0318	1.99		
	503900	Enrique	07-0338	73.35		
		Enrique	07-0339	73.35		
		Enrique	07-0341	29.34		
	506800	Rubén e Israel	07-0122	78.66		
		Rubén e Israel	07-0123	314.64		
		Energía eléctrica, renta, tintas, mantenimiento, etc.	07-0409	103.13		
		Energía eléctrica, renta, tintas, mantenimiento, etc.	07-0409	412.54		
	509200	Gtos. no distribuidos a órdenes otros clientes	07-0413	304.00		
		Gtos. de admón y via. no distribuidos a órdenes	07-0419	464.00		
					2,147.10	
075GOAN					2,147.10	Total

UNIVERSAL, S.A.

Job Ledger Report

Filter Criteria includes Report order is by ID

Job ID	GL Acct	Trans Description	Trans Re	Amount	Totals	Job Description	
076-DEFI	500700	Esteban	07-0194	173.55	12,477.06	DERECHO FINANCIERO MEXICANO	
		Esteban	07-0195	150.54			
		Esteban	07-0196	113.49			
		Esteban	07-0197	40.17			
		Energía eléctrica, renta y regraneo Jul-99	07-0403	161.84			
		Energía eléctrica, renta y regraneo Jul-99	07-0403	140.38			
		Energía eléctrica, renta y regraneo Jul-99	07-0403	105.83			
		Energía eléctrica, renta y regraneo Jul-99	07-0403	37.46			
		503900	Enrique	07-0352			61.30
			Enrique	07-0353			122.60
			Enrique	07-0354			122.60
			Enrique	07-0355			93.96
	506800	Mano y Martín	07-0211	136.25			
		Rubén e Israel	07-0135	780.80			
		Mario y Martín	07-0212	517.50			
		Rubén e Israel	07-0136	1,082.88			
		Mano y Martín	07-0213	517.50			
		Rubén e Israel	07-0137	317.53			
		Mano y Martín	07-0214	232.10			
		Energía eléctrica, renta, untas, mantenimiento, etc	07-0409	178.64			
		Energía eléctrica, renta, tintas, mantenimiento, etc	07-0409	1,023.74			
		Energía eléctrica, renta, tintas, mantenimiento, etc	07-0409	678.52			
	506900	Energía eléctrica, renta, tintas, mantenimiento, etc	07-0409	1,419.81			
		Energía eléctrica, renta, tintas, mantenimiento, etc	07-0409	678.52			
		Energía eléctrica, renta, tintas, mantenimiento, etc	07-0409	416.33			
		Energía eléctrica, renta, tintas, mantenimiento, etc	07-0409	304.32			
	507200	Mano y Martín	07-0211	37.50			
509200	Rubén e Israel	07-0135	102.40				
509200	Gtos. no distribuidos a órdenes programación taller	07-0412	32.00				
	Gtos. de admón y vta. no distribuidos a órdenes	07-0419	2,697.00				
					12,477.06		
076-DEFI					12,477.06	Total	
077-DEAD	500700	Esteban	07-0198	56.16	DERECHO ADMINISTRATIVO		
		Esteban	07-0199	86.97			
		Esteban	07-0200	31.20			
		Esteban	07-0201	35.88			
		Energía eléctrica, renta y regraneo Jul-99	07-0403	52.37			
		Energía eléctrica, renta y regraneo Jul-99	07-0403	81.10			
		Energía eléctrica, renta y regraneo Jul-99	07-0403	29.10			
		Energía eléctrica, renta y regraneo Jul-99	07-0403	33.46			
		503900	Enrique	07-0355		31.32	
			Enrique	07-0356		62.64	
			Enrique	07-0358		62.64	
		506800	Enrique	07-0359		62.64	
	Rubén e Israel		07-0138	370.64			
	Rubén e Israel		07-0139	370.64			
	Rubén e Israel		07-0140	383.07			
Rubén e Israel	07-0141	480.25					

UNIVERSAL, S.A.

Job Ledger Report

Filter Criteria includes. Report order is by ID

Job ID	GL Acct	Trans Description	Trans Re	Amount	Totals	Job Description
		Energía eléctrica, renta, tintas, mantenimiento, etc	07-0409	485.96		
		Energía eléctrica, renta, tintas, mantenimiento, etc	07-0409	485.96		
		Energía eléctrica, renta, tintas, mantenimiento, etc	07-0409	502.26		
		Energía eléctrica, renta, tintas, mantenimiento, etc	07-0409	629.68		
	506900	Rubén e Israel	07-0137	33.90		
	507000	Rubén e Israel	07-0140	33.90		
	507200	Rubén e Israel	07-0137	47.46		
	509200	Gtos de admón y vta. no distribuidos a órdenes	07-0419	1,227.00		
					5,676.20	
077-DEAD					5,676.20	Total
078-CCEP	500700	Esteban	07-0182	8.40		CODIGO CIVIL PARA EDO.PUEBLA
		Energía eléctrica, renta y regraneo Jul-99	07-0403	7.83		
	501500	Elizabeth	07-0322	5.13		
		Eltzabeth	07-0323	3.85		
	503900	Enrique	07-0338	17.60		
	506800	Merced y José María	07-0142	70.72		
		Energía eléctrica, renta, tintas, mantenimiento, etc	07-0409	92.72		
	509200	Gtos no distribuidos a órdenes producción	07-0411	54.00		
		Gtos no distribuidos a órdenes programación taller	07-0412	32.00		
		Gtos no distribuidos a órdenes facturación	07-0415	14.00		
		Gtos. de admón y vta. no distribuidos a órdenes	07-0419	84.00		
					390.25	
078-CCEP					390.25	Total
079-CCEA	500700	Esteban	07-0182	8.40		CODIGO CIVIL PARA EDO. AGTES.
		Energía eléctrica, renta y regraneo Jul-99	07-0403	7.83		
	501500	Elizabeth	07-0322	5.13		
		Elizabeth	07-0323	3.85		
	503900	Enrique	07-0338	17.60		
	506800	Merced y José María	07-0142	70.72		
		Energía eléctrica, renta, tintas, mantenimiento, etc	07-0409	92.72		
	509200	Gtos. no distribuidos a órdenes producción	07-0411	54.00		
		Gtos. no distribuidos a órdenes programación taller	07-0412	22.00		
		Gtos. no distribuidos a órdenes facturación	07-0415	14.00		
		Gtos. de admón y vta. no distribuidos a órdenes	07-0419	82.00		
					378.25	
079-CCEA					378.25	Total
080-CPPG	500700	Esteban	07-0182	8.40		CODIGO PENAL Y PROC. PEN. GTO
		Energía eléctrica, renta y regraneo Jul-99	07-0403	7.83		
	501500	Elizabeth	07-0322	5.13		

UNIVERSAL, S.A.

Job Ledger Report

Filter Criteria includes: Report order is by JD

Job ID	GL Acct	Trans Description	Trans Re	Amount	Totals	Job Description
		Elizabeth	07-0323	3.85		
	506800	Merced y José María	07-0142	70.72		
		Energía eléctrica, renta, tintas, mantenimiento, etc.	07-0409	92.72		
	509200	Gtos. no distribuidos a órdenes producción	07-0411	36.00		
		Gtos. no distribuidos a órdenes programación taller	07-0412	32.00		
		Gtos. no distribuidos a órdenes facturación	07-0415	7.00		
		Gtos. de admón y vta. no distribuidos a órdenes	07-0419	73.00		
					336.65	
080-CPPG					336.65	Total
081-CCPT	500700	Esteban	07-0182	8.40		CODIGO CIVIL P/ EDO. TAMAULIPAS
		Esteban	07-0183	288.00		
		Esteban	07-0184	50.40		
		Energía eléctrica, renta y regraneo Jul-99	07-0403	7.83		
		Energía eléctrica, renta y regraneo Jul-99	07-0403	268.57		
		Energía eléctrica, renta y regraneo Jul-99	07-0403	47.00		
	501500	Elizabeth	07-0328	5.02		
		Elizabeth	07-0329	1.67		
	503900	Enrique	07-0338	17.60		
		Enrique	07-0339	58.68		
	506800	Merced y José María	07-0142	70.72		
		Energía eléctrica, renta, tintas, mantenimiento, etc.	07-0409	92.72		
	509200	Gtos. de admón y vta. no distribuidos a órdenes	07-0419	252.00		
					1,168.61	
081-CCPT					1,168.61	Total
082-CCEM	500700	Esteban	07-0182	16.80		CODIGO CIVIL P/ EDO. MICHOACAN
		Energía eléctrica, renta y regraneo Jul-99	07-0403	15.67		
	501500	Elizabeth	07-0322	5.13		
		Elizabeth	07-0323	3.85		
	503900	Enrique	07-0338	17.60		
	506800	Merced y José María	07-0142	141.44		
		Merced y José María	07-0143	54.40		
		Merced y José María	07-0144	304.64		
		Merced y José María	07-0145	87.04		
		Energía eléctrica, renta, tintas, mantenimiento, etc.	07-0409	185.44		
		Energía eléctrica, renta, tintas, mantenimiento, etc.	07-0409	71.33		
		Energía eléctrica, renta, tintas, mantenimiento, etc.	07-0409	399.43		
		Energía eléctrica, renta, tintas, mantenimiento, etc.	07-0409	114.12		
	509200	Gtos. no distribuidos a órdenes producción	07-0411	54.00		
		Gtos. no distribuidos a órdenes programación taller	07-0412	32.00		
		Gtos. no distribuidos a órdenes facturación	07-0415	10.00		
		Gtos. de admón y vta. no distribuidos a órdenes	07-0419	417.00		

UNIVERSAL, S.A.

Job Ledger Report

Filter Criteria includes: Report order is by ID

Job ID	GL Acct	Trans Description	Trans Re	Amount	Totals	Job Description
					1,929.89	
082-CCEM					1,929.89	Total
083-TESA	500700	Esteban	07-0185	91.60		TEC.ELAB.SENT. AMPARO DIRECTO
		Esteban	07-0187	35.26		
		Esteban	07-0188	40.18		
		Energía eléctrica, renta y regraneo	07-0403	85.42		
		Jul-99				
		Energía eléctrica, renta y regraneo	07-0403	32.88		
		Jul-99				
		Energía eléctrica, renta y regraneo	07-0403	37.47		
		Jul-99				
	501500	Elizabeth	07-0334	6.71		
		Elizabeth	07-0335	1.68		
	503800	Enrique	07-0344	30.46		
	503900	Enrique	07-0341	58.68		
		Enrique	07-0345	60.92		
	506800	Mario y Martín	07-0204	174.90		
		Mario y Martín	07-0205	174.90		
		Merced y José María	07-0148	359.90		
		Mario y Martín	07-0206	506.91		
		Energía eléctrica, renta, tintas,	07-0409	229.32		
		mantenimiento, etc.				
		Energía eléctrica, renta, tintas,	07-0409	229.32		
		mantenimiento, etc.				
		Energía eléctrica, renta, tintas,	07-0409	471.88		
		mantenimiento, etc.				
		Energía eléctrica, renta, tintas,	07-0409	664.63		
		mantenimiento, etc.				
	506900	Mario y Martín	07-0206	54.90		
	509200	Gtos. no distribuidos a órdenes	07-0411	91.00		
		producción				
		Gtos. no distribuidos a órdenes	07-0412	183.00		
		programacion taller				
		Gtos. no distribuidos a órdenes	07-0415	21.00		
		facturación				
		Gtos. de admón y vta. no	07-0419	1,004.00		
		distribuidos a órdenes				
					4,646.92	
083-TESA					4,646.92	Total
084-OBCO	500400	Minerva forro	07-0064	10.74		OBRAS COMPLETAS
		Energía eléctrica y renta Jul-99	07-0401	2.58		
	500700	Esteban	07-0194	37.05		
		Esteban	07-0195	30.03		
		Esteban	07-0196	32.37		
		Esteban	07-0197	40.17		
		Esteban	07-0198	42.12		
		Esteban	07-0199	79.56		
		Esteban	07-0200	39.00		
		Energía eléctrica, renta y regraneo	07-0403	34.55		
		Jul-99				
		Energía eléctrica, renta y regraneo	07-0403	28.00		
		Jul-99				
		Energía eléctrica, renta y regraneo	07-0403	30.19		
		Jul-99				
		Energía eléctrica, renta y regraneo	07-0403	37.46		
		Jul-99				
		Energía eléctrica, renta y regraneo	07-0403	39.28		
		Jul-99				
		Energía eléctrica, renta y regraneo	07-0403	74.19		
		Jul-99				
		Energía eléctrica, renta y regraneo	07-0403	36.37		
		Jul-99				

UNIVERSAL, S.A.

Job Ledger Report

Filter Criteria includes: Report order is by ID

Job ID	GL Acct	Trans Description	Trans Rc	Amount	Totals	Joh Description
	503900	Enrique	07-0354	76.62		
		Enrique	07-0356	62.64		
		Enrique	07-0357	62.64		
		Enrique	07-0358	62.64		
	506800	Merced y José María	07-0155	463.32		
		Merced y José María	07-0156	780.12		
		Merced y José María	07-0157	311.04		
		Merced y José María	07-0158	477.44		
		Quirino	07-0388	100.80		
		Merced y José María	07-0159	465.92		
		Merced y José María	07-0160	220.16		
		Merced y José María	07-0161	400.64		
		Energía eléctrica, renta, tintas, mantenimiento, etc.	07-0409	607.48		
		Energía eléctrica, renta, tintas, mantenimiento, etc.	07-0409	1,022.85		
		Energía eléctrica, renta, tintas, mantenimiento, etc.	07-0409	407.82		
		Energía eléctrica, renta, tintas, mantenimiento, etc.	07-0409	625.99		
		Energía eléctrica, renta, tintas, mantenimiento, etc.	07-0409	610.89		
		Energía eléctrica, renta, tintas, mantenimiento, etc.	07-0409	132.16		
		Energía eléctrica, renta, tintas, mantenimiento, etc.	07-0409	288.66		
		Energía eléctrica, renta, tintas, mantenimiento, etc.	07-0409	525.30		
	506900	Merced y José María	07-0158	25.60		
	509200	Gtos. no distribuidos a órdenes producción	07-0411	253.00		
		Gtos. no distribuidos a órdenes programacion taller	07-0412	22.00		
		Gtos. no distribuidos a órdenes atención padre	07-0414	301.00		
		Gtos. de admón y vta. no distribuidos a órdenes	07-0419	2,454.00		
					11,354.39	
084-OBCO					11,354.39	Total
085-ORD6	500700	Esteban	07-0182	34.00		ORTOGRAFIA DIVERTIDA 6
		Energía eléctrica, renta y regraneo Jul-99	07-0403	31.71		
	501500	Elizabeth	07-0317	2.99		
		Elizabeth	07-0318	1.99		
	503900	Enrique	07-0338	88.02		
		Enrique	07-0339	88.02		
	509200	Gtos. no distribuidos a órdenes otros clientes	07-0413	304.00		
		Gtos. de admón y vta. no distribuidos a órdenes	07-0419	229.00		
	509300	Fletes de pliegos	07-0416	280.95		
					1,060.68	
085-ORD6					1,060.68	Total
087-OTEL	500700	Esteban	07-0197	19.89		OTELO
		Esteban	07-0198	84.24		
		Esteban	07-0199	14.43		
		Esteban	07-0201	28.86		
		Energía eléctrica, renta y regraneo Jul-99	07-0403	18.55		
		Energía eléctrica, renta y regraneo Jul-99	07-0403	78.56		

UNIVERSAL, S.A.

Job Ledger Report

Filter Criteria includes: Report order is by ID

Job ID	GL Acct	Trans Description	Trans Re	Amount	Totals	Job Description
		Energía eléctrica, renta y regranco Jul-99	07-0403	13.46		
		Energía eléctrica, renta y regranco Jul-99	07-0403	26.91		
	503900	Enrique	07-0355	31.32		
		Enrique	07-0356	62.64		
		Enrique	07-0357	93.96		
		Enrique	07-0358	62.64		
	506800	Mario y Martín	07-0214	184.80		
		Mario y Martín	07-0215	442.20		
		Mario Y Martín	07-0216	481.80		
		Mario y Martín	07-0217	63.80		
		Quirino	07-0389	138.60		
		Energía eléctrica, renta, tintas, mantenimiento, etc.	07-0409	242.30		
		Energía eléctrica, renta, tintas, mantenimiento, etc.	07-0409	579.79		
		Energía eléctrica, renta, tintas, mantenimiento, etc.	07-0409	631.71		
		Energía eléctrica, renta, tintas, mantenimiento, etc.	07-0409	83.65		
		Energía eléctrica, renta, tintas, mantenimiento, etc.	07-0409	181.72		
	506900	Mario y Martín	07-0214	33.00		
	507700	Pedro arreglar plastas	07-0236	8.96		
	509200	Gtos. no distribuidos a órdenes atención padre	07-0414	258.00		
		Gtos. de admón y vta. no distribuidos a órdenes	07-0419	1,065.00		
					4,930.79	
087-OTEL					4,930.79	Total
088-IFHS	501500	Elizabeth	07-0317	2.99		INTRUD.FILOSOFIA HOMBRE SOC
		Elizabeth	07-0318	1.99		
	503900	Enrique	07-0338	29.34		
		Enrique	07-0339	58.68		
	506800	Mario y Martín	07-0203	699.60		
		Mario y Martín	07-0204	500.85		
		Energía eléctrica, renta, tintas, mantenimiento, etc.	07-0409	917.28		
		Energía eléctrica, renta, tintas, mantenimiento, etc.	07-0409	656.70		
	506900	Mario y Martín	07-0203	47.70		
	507000	Mario y Martín	07-0204	23.85		
	509200	Gtos. de admón y vta. no distribuidos a órdenes	07-0419	810.00		
					3,748.98	
088-IFHS					3,748.98	Total
089-ESPM	507900	Victor	07-0256	43.58		ECONOMIA SECTOR PUB. MEX
	508100	Pedro	07-0235	44.82		
	509200	Gtos. de admón y vta. no distribuidos a órdenes	07-0419	24.00		
					112.40	
089-ESPM					112.40	Total
090-NAEX	509200	Gtos. de admón y vta. no distribuidos a órdenes	07-0419	129.00		NARRACIONES EXTRAORDINARIAS
	509300	Fletes de pliegos	07-0416	469.51		

UNIVERSAL, S.A.

Job Ledger Report

Filter Criteria includes: Report order is by ID

Job ID	GL Acct	Trans Description	Trans Re	Amount	Totals	Job Description
					598.51	
090-NAEX					598.51	Total
091-APRE	501500	Elizabeth	07-0317	2.99		APRENDIENDO ESCRIBIR SCRIPT 4
		Elizabeth	07-0318	1.99		
	509200	Gtos. no distribuidos a órdenes otros clientes	07-0413	304.00		
		Gtos. de admón y vta. no distribuidos a órdenes	07-0419	120.00		
	509300	Fletes de pliegos	07-0416	126.50		
					555.48	
091-APRE					555.48	Total
092-CUAD	501500	Elizabeth	07-0317	2.99		MI CUADERNO DE REDACCION 2
		Elizabeth	07-0318	1.99		
	509200	Gtos. no distribuidos a órdenes otros clientes	07-0413	304.00		
		Gtos. de admón y vta. no distribuidos a órdenes	07-0419	120.00		
	509300	Fletes de pliegos	07-0416	126.50		
					555.48	
092-CUAD					555.48	Total
093-CFFE	506800	Quirino	07-0370	95.70		CODIGO FISCAL DE LA FEDERACION
		Energía eléctrica, renta, tintas, mantenimiento, etc.	07-0409	125.48		
	509200	Gtos. de admón y vta. no distribuidos a órdenes	07-0419	61.00		
					282.18	
093-CFFE					282.18	Total
094-CRIT	506800	Quirino	07-0370	46.40		EL CRITERIO
		Energía eléctrica, renta, tintas, mantenimiento, etc.	07-0409	60.84		
	509200	Gtos. de admón y vta. no distribuidos a órdenes	07-0419	30.00		
					137.24	
094-CRIT					137.24	Total
095-ARCR	506800	Quirino	07-0372	39.44		AVENTURAS DE ROBINSON CRUSOE
		Quirino	07-0373	37.70		
		Quirino	07-0374	33.93		
		Energía eléctrica, renta, tintas, mantenimiento, etc.	07-0409	51.71		
		Energía eléctrica, renta, tintas, mantenimiento, etc.	07-0409	49.43		
		Energía eléctrica, renta, tintas, mantenimiento, etc.	07-0409	44.49		
	509200	Gtos. no distribuidos a órdenes atención padre	07-0414	237.00		
		Gtos. de admón y vta. no distribuidos a órdenes	07-0419	136.00		
					629.70	

UNIVERSAL, S.A.

Job Ledger Report

Filter Criteria includes: Report order is by ID

Job ID	GL Acct	Trans Description	Trans Re	Amount	Totals	Job Description
095-ARCR					629.70	Total
096-LMUN	506800	Quirino	07-0372	39.44		LAS MIL Y UNA NOCHES
		Quirino	07-0373	37.70		
		Quirino	07-0374	34.51		
		Energía eléctrica, renta, tintas, mantenimiento, etc.	07-0409	51.71		
		Energía eléctrica, renta, tintas, mantenimiento, etc.	07-0409	49.43		
		Energía eléctrica, renta, tintas, mantenimiento, etc.	07-0409	45.25		
	509200	Gtos. no distribuidos a órdenes producción	07-0411	308.00		
		Gtos. no distribuidos a órdenes programación taller	07-0412	183.00		
		Gtos. no distribuidos a órdenes atención padre	07-0414	366.00		
		Gtos. de admón y vta. no distribuidos a órdenes	07-0419	307.00		
					1,422.04	
096-LMUN					1,422.04	Total
097-MEBA	506800	Quirino	07-0372	39.44		MEXICO BARBARO
		Quirino	07-0374	33.93		
		Quirino	07-0375	21.75		
		Energía eléctrica, renta, tintas, mantenimiento, etc.	07-0409	51.71		
		Energía eléctrica, renta, tintas, mantenimiento, etc.	07-0409	44.49		
		Energía eléctrica, renta, tintas, mantenimiento, etc.	07-0409	28.52		
	509200	Gtos. no distribuidos a órdenes atención padre	07-0414	301.00		
		Gtos. de admón y vta. no distribuidos a órdenes	07-0419	143.00		
					663.84	
097-MEBA					663.84	Total
098-LATO	506800	Quirino	07-0373	39.44		LAZARILLO DE TORMES
		Quirino	07-0374	33.93		
		Quirino	07-0375	21.75		
		Energía eléctrica, renta, tintas, mantenimiento, etc.	07-0409	51.71		
		Energía eléctrica, renta, tintas, mantenimiento, etc.	07-0409	44.49		
		Energía eléctrica, renta, tintas, mantenimiento, etc.	07-0409	28.52		
	509200	Gtos. no distribuidos a órdenes atención padre	07-0414	237.00		
		Gtos. de admón y vta. no distribuidos a órdenes	07-0419	126.00		
					582.84	
098-LATO					582.84	Total
099-LATO	506800	Quirino	07-0375	46.40		LAS AVENTURAS DE TOM SAWYER
		Energía eléctrica, renta, tintas, mantenimiento, etc.	07-0409	60.84		
	509200	Gtos. no distribuidos a órdenes atención padre	07-0414	129.00		

UNIVERSAL, S.A.

Job Ledger Report

Filter Criteria includes: Report order is by ID

Job ID	GL Acct	Trans Description	Trans Re	Amount	Totals	Job Description
		Gtos. de admón y vta. no distribuidos a órdenes	07-0419	65.00		
					301.24	
099-LATO					301.24	Total
100-CSEG	506800	Quirino Energía eléctrica, renta, tintas, mantenimiento, etc.	07-0375 07-0409	46.40 60.84		CINCO SEMANAS EN GLOBO
	509200	Gtos. no distribuidos a órdenes atención padre	07-0414	151.00		
		Gtos. de admón y vta. no distribuidos a órdenes	07-0419	71.00		
					329.24	
100-CSEG					329.24	Total
101-RPDM	506800	Quirino Energía eléctrica, renta, tintas, mantenimiento, etc.	07-0370 07-0409	46.40 60.84		REFRANES POPULARES DE MEXICO
	509200	Gtos. de admón y vta. no distribuidos a órdenes	07-0419	30.00		
					137.24	
101-RPDM					137.24	Total
Report					196,716.43	Total

ANEXO 6

UNIVERSAL, S.A.

Job Ledger Report

Filter Criteria includes: Report order is by ID. Report is printed Summarized by Job.

Job ID	Amount	Totals	Job Description
001-DDPV	904.00		DICCIONARIO DE DERECHO PENAL
003-PYJN	1,498.98		PROCURACIÓN Y JUSTICIA NAZAR
004-PPAR	3,396.76		PROCEDIMIENTO PENAL ARRILLA
005-ANER	1,961.01		AUTOBIOGRAFIA NERUDA
006-RSPA	1,032.69		REFRANES 2a PARTE APPENDINI
007-DSLA	222.23		DERECHO SINDICAL LASTRA
008-SPMG	4,565.07		SEGURIDAD PUBLICA MTZ GARNELO
009-MSSA	8,537.79		MECANOGRAFIA SEGUNDO SANCHEZ
010-HFYA	2,823.94		HEMATOLOGIA FORENSE Y APUNTES
016-HDLL	8,130.25		LLANES: CULTURA, ARTE Y SOCIED
017-CDPP	663.00		CODIGO DE PROC. PENALES D.F.
021-PTDJ	1,297.71		PERSONALES TEORIA JUR.
022-EDAM	690.71		EL DERECHO AGRARIO EN MEX.
023-LANP	88.23		LEY AGRARIA DE 1992 NOT.PUBLI
024-MIDP	5,688.42		MULTID. E INTERD. DER. PEN.
025-ICOC	646.00		LA INVESTIG. CRIMINAL ORG. C.
026-JAMP	425.23		EL JUICIO DE AMPARO MATERIA P
027-CPBR	1,697.64		COLOSIO PERFIL BIOGRAFICO
028-EPEM	938.24		EL PROBLEMA DE EFICACIA MEX.
032-PACM	2,513.34		EL PROCED. ANTE EL CONS. DE M.
033-NATI	7,709.91		NOCHES ATICAS
034-PRET	884.76		POETICA RETORICA
035-TRAG	1,415.03		TRAGEDIAS
036-ESEH	12,574.43		ENSAYO S/ENTENDIMIENTO HUM.
037-AECO	385.51		AUTOBIOGRAFIA ESPAÑOLA CONT.
039-CCCA	5,008.15		CUANTAS COSAS CUANTOS AÑOS
040-EGLO	6,737.11		ESTATUTO DEL GOB. Y LEY ORG.
041-LSPI	5,173.85		LEGISLACION S/PROPIEDAD INDUS.
042-CCEM	22.60		CODIGO CIVIL PARA EDO. MORELOS
044-NLAR	2,764.27		NUEVA LEGISLACION DE AMPARO
045-DORT	1,658.55		DICCIONARIO ORTOGRAFICO
047-EPAD	4,413.13		EL PROCEDIMIENTO ADMITIVO. P
048-LDSS	1,262.65		LEY DEL SEGURO SOCIAL
049-CNCA	3,128.35		CONST. DE LA NAC. CONGREGACION
050-LVGC	250.47		LEY VIAS GRALES DE COMUNICAC

UNIVERSAL, S.A.

Job Ledger Report

Filter Criteria includes: Report order is by ID Report is printed Summarized by Job

Job ID	Amount	Totals	Job Description
051-DMSS	240.52		LOS DELITOS EN MAT. DE S.S
052-CFPP	1,884.45		CODIGO FED.PROC.PENALES
053-RONE	2,879.28		ROJO Y NEGRO
054-AHCM	2,379.89		APUNTES HISTORIA CRIM.MEX
056-LDAM	538.38		LEY DE AMPARO
057-MPDL	1,507.10		MANUAL PRACT.LITIGANTE
058-HOMI	2,460.83		EL HOMICIDIO
059-MTTE	1,637.69		MECANOGRAFIA TERCERO
060-VOLA	793.82		VOCES LATINAS (DIC. LAT.)
061-EVGJ	11,610.47		ENCUENTRO DE LA VIRGEN DE GPE
062-LGAH	241.78		LEY GRAL. DE ASENTAM. HUMANOS
063-RPDF	168.99		RGTO. POLICIA Y TRANSITO D.F.
064-PANH	823.81		PAN HISTORIA POLITICA
065-EDOP	485.53		EL DIVORCIO OPCIONAL
066-ELDE	665.21		ESTATUTO LEGAL DE EXTRANJEROS
067-LGIN	1,028.49		LAS GARANTIAS INDIVIDUALES
069-EPPE	5,099.33		EL PARAISO PERDIDO
070-LOAP	1,328.21		LEY ORGANICA DE ADMON.PUB.FED
071-LGDR	837.41		LA GLORIA DE DON RAMIRO
072-PODU	1,172.51		PORFIRIATO EN DURANGO
073-DPDT	120.08		DERECHO PROCESAL TRABAJO
074-VVNE	1,149.44		VIRREYES Y VIRREINAS NVA. ESP.
075GOAN	2,147.10		GEOMETRIA ANALITICA
076-DEFI	12,477.06		DERECHO FINANCIERO MEXICANO
077-DEAD	5,676.20		DERECHO ADMINISTRATIVO
078-CCEP	390.25		CODIGO CIVIL PARA EDO.PUEBLA
079-CCEA	378.25		CODIGO CIVIL PARA EDO. AGTES.
080-CPPG	336.65		CODIGO PENAL Y PROC. PEN. GTO
081-CCPT	1,168.61		CODIGO CIVIL P/ EDO.TAMAULIPAS
082-CCEM	1,929.89		CODIGO CIVIL P/EDO. MICHOACAN
083-TESA	4,646.92		TEC.ELAB.SENT. AMPARO DIRECTO
084-OBCO	11,354.39		OBRAS COMPLETAS
085-ORD6	1,060.68		ORTOGRAFIA DIVERTIDA 6
087-OTEL	4,930.79		OTELLO

UNIVERSAL, S.A.**Job Ledger Report**

Filter Criteria includes: Report order is by ID Report is printed Summarized by Job.

Job ID	Amount	Totals	Job Description
088-IFHS	3,748.98		INTRUD.FILOSOFIA HOMBRE SOC.
089-ESPM	112.40		ECONOMIA SECTOR PUB. MEX.
090-NAEX	598.51		NARRACIONES EXTRAORDINARIAS
091-APRE	555.48		APRENDIENDO ESCRIBIR SCRIPT 4
092-CUAD	555.48		MI CUADERNO DE REDACCION 2
093-CFFE	282.18		CODIGO FISCAL DE LA FEDERACION
094-CRIT	137.24		EL CRITERIO
095-ARCR	629.70		AVENTURAS DE ROBINSON CRUSOE
096-LMUN	1,422.04		LAS MIL Y UNA NOCHES
097-MEBA	663.84		MEXICO BARBARO
098-LATO	582.84		LAZARILLO DE TORMES
099-LATO	301.24		LAS AVENTURAS DE TOM SAWYER
100-CSEG	329.24		CINCO SEMANAS EN GLOBO
101-RPDM	137.24		REFRANES POPULARES DE MEXICO
Report		196,716.43	Total

ANEXO 7

UNIVERSAL, S.A.

Job Ledger Report

Filter Criteria includes: Report order is by ID Report is printed Summarized by GL Account

Job ID	GL Acct ID	GL Acct Description	Amount	Totals	Job Description
001-DDPV	509200	GASTOS NO DISTRIBUIDOS	904.00		DICCIONARIO DE DERECHO PENAL
				904.00	
001-DDPV				904.00	Total
003-PYJN	501500	ELABORACION Y REV. DE FACTURAS	4.98		PROCURACIÓN Y JUSTICIA NAZAR
	509200	GASTOS NO DISTRIBUIDOS	1,494.00		
				1,498.98	
003-PYJN				1,498.98	Total
004-PPAR	500700	TRANSPORTE	320.03		PROCEDIMIENTO PENAL ARRILLA
	501500	ELABORACION Y REV. DE FACTURAS	8.98		
	506800	IMPRESION	2,333.75		
	509200	GASTOS NO DISTRIBUIDOS	734.00		
				3,396.76	
004-PPAR				3,396.76	Total
005-ANER	500300	LECTURA	736.57		AUTOBIOGRAFIA NERUDA
	500400	CORRECCIONES	205.37		
	500500	FORMACION	261.78		
	500900	IMPRESION PREPrensa	122.16		
	502700	MARCODI	59.02		
	505900	COTEJO	86.44		
	506000	OTROS COMPUTO	65.67		
	509200	GASTOS NO DISTRIBUIDOS	424.00		
				1,961.01	
005-ANER				1,961.01	Total
006-RSPA	500200	ADAPTACION DE CAPTURA	61.36		REFRANES 2a PARTE APPENDINI
	500400	CORRECCIONES	68.64		
	500500	FORMACION	223.48		
	500900	IMPRESION PREPrensa	57.41		
	502700	MARCODI	170.97		
	502800	TRABAJO EN PC	56.99		
	506000	OTROS COMPUTO	102.21		
	506200	SCANNEAR	68.63		
	509200	GASTOS NO DISTRIBUIDOS	223.00		
				1,032.69	
006-RSPA				1,032.69	Total
007-DSLA	501500	ELABORACION Y REV. DE FACTURAS	4.97		DERECHO SINDICAL LASTRA
	506800	IMPRESION	100.53		
	509200	GASTOS NO DISTRIBUIDOS	48.00		
	509300	FLETES	68.73		
				222.23	
007-DSLA				222.23	Total
008-SPMG	500100	CAPTURA	146.66		SEGURIDAD PUBLICA MTZ GARNELO
	500300	LECTURA	755.00		
	500400	CORRECCIONES	1,270.06		
	500500	FORMACION	29.52		
	500900	IMPRESION PREPrensa	118.65		

UNIVERSAL, S.A.

Job Ledger Report

Filter Criteria includes: Report order is by ID Report is printed Summanzed by GL Account

Job ID	GL Acct ID	GL Acct Description	Amount	Totals	Job Description
	505900	COTEJO	28.18		
	509200	GASTOS NO DISTRIBUIDOS	2,217.00		
				<u>4,565.07</u>	
008-SPMG				<u>4,565.07</u>	Total
009-MSSA	500400	CORRECCIONES	47.08		MECANOGRAFIA SEGUNDO SANCHEZ
	500500	FORMACION	31.38		
	500700	TRANSPORTE	414.40		
	500900	IMPRESION PREPrensa	110.14		
	502700	MARCODI	150.40		
	503800	PRO. Y SUP. NEGATIVOS Y ARREGL	74.47		
	503900	PRO. Y SUP. CORTE TRANS.Y LAMI	228.45		
	505900	COTEJO	15.69		
	506200	SCANNear	15.69		
	506800	IMPRESION	4,703.88		
	507900	FORMAR EN PAPEL	334.32		
	508100	NEGATIVAR	515.83		
	508200	ARREGLO DE NEGATIVOS	51.06		
	509200	GASTOS NO DISTRIBUIDOS	1,845.00		
				<u>8,537.79</u>	
009-MSSA				<u>8,537.79</u>	Total
010-HFYA	500700	TRANSPORTE	339.77		HEMATOLOGIA FORENSE Y APUNTES
	503900	PRO. Y SUP. CORTE TRANS.Y LAMI	30.66		
	506800	IMPRESION	1,556.63		
	508100	NEGATIVAR	19.22		
	508500	DOBLADO DE PAPEL	49.66		
	509200	GASTOS NO DISTRIBUIDOS	828.00		
				<u>2,823.94</u>	
010-HFYA				<u>2,823.94</u>	Total
016-HDLL	500400	CORRECCIONES	19.61		LLANES: CULTURA, ARTE Y SOCIED
	500500	FORMACION	404.53		
	500700	TRANSPORTE	260.77		
	501500	ELABORACION Y REV. DE FACTURAS	6.69		
	502800	TRABAJO EN PC	341.94		
	503900	PRO. Y SUP. CORTE TRANS.Y LAMI	309.18		
	506200	SCANNear	49.87		
	506800	IMPRESION	966.52		
	508400	MENSAJERIA	37.24		
	509200	GASTOS NO DISTRIBUIDOS	5,421.00		
	509300	FLETES	312.90		
				<u>8,130.25</u>	
016-HDLL				<u>8,130.25</u>	Total
017-CDPP	509200	GASTOS NO DISTRIBUIDOS	663.00		CODIGO DE PROC. PENALES D.F.
				<u>663.00</u>	
017-CDPP				<u>663.00</u>	Total
021-PTDJ	501500	ELABORACION Y REV. DE FACTURAS	4.98		PERSONALES TEORIA JUR.
	509200	GASTOS NO DISTRIBUIDOS	1,224.00		
	509300	FLETES	68.73		
				<u>1,297.71</u>	

UNIVERSAL, S.A.

Job Ledger Report

Filter Criteria includes: Report order is by ID Report is printed Summarized by GL Account.

Job ID	GL Acct ID	GL Acct Description	Amount	Totals	Job Description
021-PTDJ				1,297.71	Total
022-EDAM	509200 509300	GASTOS NO DISTRIBUIDOS FLETES	552.00 138.71		EL DERECHO AGRARIO EN MEX
				690.71	
022-EDAM				690.71	Total
023-LANP	509200 509300	GASTOS NO DISTRIBUIDOS FLETES	19.00 69.23		LEY AGRARIA DE 1992 NOT.PUBLI
				88.23	
023-LANP				88.23	Total
024-MIDP	500400 500700 500900 501500 502700 503900 505900 506800 507900 508100 508500 509200	CORRECCIONES TRANSPORTE IMPRESION PREPrensa ELABORACION Y REV. DE FACTURAS MARCODI PRO. Y SUP. CORTE TRANS.Y LAMI COTEJO IMPRESION FORMAR EN PAPEL NEGATIVAR DOBLADO DE PAPEL GASTOS NO DISTRIBUIDOS	19.62 450.05 100.21 8.39 706.07 60.92 517.70 1,907.76 243.74 345.64 99.32 1,229.00		MULTID. E INTERD. DER. PEN.
				5,688.42	
024-MIDP				5,688.42	Total
025-ICOC	509200	GASTOS NO DISTRIBUIDOS	646.00		LA INVESTIG. CRIMINAL ORG. C.
				646.00	
025-ICOC				646.00	Total
026-JAMP	509200 509300	GASTOS NO DISTRIBUIDOS FLETES	356.00 69.23		EL JUICIO DE AMPARO MATERIA P
				425.23	
026-JAMP				425.23	Total
027-CPBR	500700 501500 503800 503900 506800 508100 509200	TRANSPORTE ELABORACION Y REV. DE FACTURAS PRO. Y SUP. NEGATIVOS Y ARREGL PRO. Y SUP. CORTE TRANS.Y LAMI IMPRESION NEGATIVAR GASTOS NO DISTRIBUIDOS	145.79 8.98 45.69 121.84 582.41 12.93 780.00		COLOSIO PERFIL BIOGRAFICO
				1,697.64	
027-CPBR				1,697.64	Total
028-EPEM	501500 506800 509200	ELABORACION Y REV. DE FACTURAS IMPRESION GASTOS NO DISTRIBUIDOS	4.98 100.53 764.00		EL PROBLEMA DE EFICACIA MEX.

UNIVERSAL, S.A.

Job Ledger Report

Filter Criteria includes: Report order is by ID Report is printed Summarized by GL Account.

Job ID	GL Acct ID	GL Acct Description	Amount	Totals	Job Description
	509300	FLETES	68.73		
				<u>938.24</u>	
028-EPEM				<u>938.24</u>	Total
032-PACM	500400	CORRECCIONES	47.09		EL PROCED. ANTE EL CONS. DE M.
	500500	FORMACION	15.69		
	500700	TRANSPORTE	49.13		
	500900	IMPRESION PREPrensa	22.02		
	502700	MARCODI	481.28		
	503800	PRO. Y SUP. NEGATIVOS Y ARREGL	44.57		
	503900	PRO. Y SUP. CORTE TRANS.Y LAMI	76.35		
	505900	COTEJO	15.69		
	506800	IMPRESION	706.52		
	506900	CAMBIO DE TAMAÑO DE PAPEL	54.90		
	507900	FORMAR EN PAPEL	39.64		
	508100	NEGATIVAR	92.21		
	508500	DOBLADO DE PAPEL	37.25		
	509200	GASTOS NO DISTRIBUIDOS	831.00		
				<u>2,513.34</u>	
032-PACM				<u>2,513.34</u>	Total
033-NATI	500400	CORRECCIONES	26.33		NOCHES ATICAS
	500700	TRANSPORTE	377.60		
	502700	MARCODI	320.00		
	503800	PRO. Y SUP. NEGATIVOS Y ARREGL	45.98		
	503900	PRO. Y SUP. CORTE TRANS.Y LAMI	46.98		
	506800	IMPRESION	2,568.38		
	507700	DIVERSOS PRODUCCION	24.83		
	507900	FORMAR EN PAPEL	504.24		
	508100	NEGATIVAR	136.57		
	509200	GASTOS NO DISTRIBUIDOS	3,659.00		
				<u>7,709.91</u>	
033-NATI				<u>7,709.91</u>	Total
034-PRET	500300	LECTURA	445.50		POETICA RETORICA
	500400	CORRECCIONES	118.85		
	500900	IMPRESION PREPrensa	40.44		
	503700	TRABAJO EXTERNO	60.16		
	505900	COTEJO	28.81		
	509200	GASTOS NO DISTRIBUIDOS	191.00		
				<u>884.76</u>	
034-PRET				<u>884.76</u>	Total
035-TRAG	501500	ELABORACION Y REV. DE FACTURAS	4.98		TRAGEDIAS
	506800	IMPRESION	134.05		
	509200	GASTOS NO DISTRIBUIDOS	1,276.00		
				<u>1,415.03</u>	
035-TRAG				<u>1,415.03</u>	Total
036-ESEH	500400	CORRECCIONES	55.50		ENSAYO S/ENTENDIMIENTO HUM.
	500700	TRANSPORTE	744.91		
	500900	IMPRESION PREPrensa	78.14		
	501500	ELABORACION Y REV. DE FACTURAS	8.39		
	503800	PRO. Y SUP. NEGATIVOS Y ARREGL	14.67		

UNIVERSAL, S.A.

Job Ledger Report

Filter Criteria includes. Report order is by ID. Report is printed Summarized by GL Account.

Job ID	GL Acct ID	GL Acct Description	Amount	Totals	Job Description
	503900	PRO Y SUP CORTE TRANS Y LAMI	406.36		
	505900	COTEJO	28.81		
	506800	IMPRESION	4,584.21		
	507000	REPETICION PLACA	22.80		
	507700	DIVERSOS PRODUCCION	23.43		
	507900	FORMAR EN PAPEL	848.86		
	508000	FORMAR EN NEGATIVO	12.71		
	508100	NEGATIVAR	240.64		
	509200	GASTOS NO DISTRIBUIDOS	5,505.00		
				12,574.43	
036-ESEH				12,574.43	Total
037-AECO	500300	LECTURA	88.05		AUTOBIOGRAFIA ESPAÑOLA CONT
	502700	MARCODI	128.00		
	505900	COTEJO	86.46		
	509200	GASTOS NO DISTRIBUIDOS	83.00		
				385.51	
037-AECO				385.51	Total
039-CCCA	500100	CAPTURA	8.55		CUANTAS COSAS CUANTOS AÑOS
	500400	CORRECCIONES	31.38		
	500500	FORMACION	49.86		
	500700	TRANSPORTE	303.06		
	500900	IMPRESION PREPrensa	36.02		
	502700	MARCODI	631.68		
	503800	PRO. Y SUP. NEGATIVOS Y ARREGL	44.57		
	503900	PRO. Y SUP. CORTE TRANS.Y LAMI	121.84		
	505900	COTEJO	15.69		
	506800	IMPRESION	2,246.84		
	507900	FORMAR EN PAPEL	39.64		
	508000	FORMAR EN NEGATIVO	141.16		
	508100	NEGATIVAR	93.43		
	508200	ARREGLO DE NEGATIVOS	152.52		
	508300	CONTROL DE NEGATIVOS	9.91		
	509200	GASTOS NO DISTRIBUIDOS	1,082.00		
				5,008.15	
039-CCCA				5,008.15	Total
040-EGLO	500300	LECTURA	65.03		ESTATUTO DEL GOB. Y LEY ORG
	500400	CORRECCIONES	436.42		
	500500	FORMACION	265.17		
	500700	TRANSPORTE	139.43		
	500900	IMPRESION PREPrensa	332.06		
	502700	MARCODI	512.00		
	503800	PRO. Y SUP. NEGATIVOS Y ARREGL	46.65		
	503900	PRO. Y SUP. CORTE TRANS.Y LAMI	62.64		
	505900	COTEJO	222.11		
	507700	DIVERSOS PRODUCCION	141.63		
	507900	FORMAR EN PAPEL	376.08		
	508100	NEGATIVAR	435.10		
	508200	ARREGLO DE NEGATIVOS	21.79		
	509200	GASTOS NO DISTRIBUIDOS	3,681.00		
				6,737.11	
040-EGLO				6,737.11	Total
041-LSPI	500700	TRANSPORTE	416.07		LEGISLACION S/PROPIEDAD INDUS
	501500	ELABORACION Y REV. DE FACTURAS	6.69		

UNIVERSAL, S.A.

Job Ledger Report

Filter Criteria includes Report order is by ID. Report is printed Summarized by GL Account.

Job ID	GL Acct ID	GL Acct Description	Amount	Totals	Job Description
	503900	PRO. Y SUP. CORTE TRANS Y LAMI	312.55		
	506800	IMPRESION	3,320.54		
	509200	GASTOS NO DISTRIBUIDOS	1,118.00		
				5,173.85	
041-LSPI				5,173.85	Total
042-CCEM	503900	PRO. Y SUP. CORTE TRANS.Y LAMI	17.60		CODIGO CIVIL PARA EDO. MORELOS
	509200	GASTOS NO DISTRIBUIDOS	5.00		
				22.60	
042-CCEM				22.60	Total
044-NLAR	500100	CAPTURA	1,405.40		NUEVA LEGISLACION DE AMPARO
	506000	OTROS COMPUTO	26.87		
	509200	GASTOS NO DISTRIBUIDOS	1,332.00		
				2,764.27	
044-NLAR				2,764.27	Total
045-DORT	503900	PRO. Y SUP. CORTE TRANS.Y LAMI	30.65		DICCIONARIO ORTOGRAFICO
	506800	IMPRESION	583.10		
	507000	REPETICION PLACA	34.80		
	509200	GASTOS NO DISTRIBUIDOS	1,010.00		
				1,658.55	
045-DORT				1,658.55	Total
047-EPAD	500100	CAPTURA	168.23		EL PROCEDIMIENTO ADMITIVO. P.
	500300	LECTURA	49.32		
	500400	CORRECCIONES	652.30		
	500500	FORMACION	1,815.94		
	500900	IMPRESION PREPrensa	203.72		
	502700	MARCODI	295.10		
	505900	COTEJO	29.52		
	509200	GASTOS NO DISTRIBUIDOS	1,199.00		
				4,413.13	
047-EPAD				4,413.13	Total
048-LDSS	506800	IMPRESION	668.98		LEY DEL SEGURO SOCIAL
	508500	DOBLADO DE PAPEL	320.67		
	509200	GASTOS NO DISTRIBUIDOS	273.00		
				1,262.65	
048-LDSS				1,262.65	Total
049-CNCA	500400	CORRECCIONES	173.59		CONST. DE LA NAC. CONGREGACION
	500500	FORMACION	357.46		
	500700	TRANSPORTE	135.66		
	500900	IMPRESION PREPrensa	100.32		
	502700	MARCODI	64.00		
	503800	PRO. Y SUP. NEGATIVOS Y ARREGL	46.98		
	503900	PRO. Y SUP. CORTE TRANS.Y LAMI	78.30		
	506200	SCANNear	163.22		
	506800	IMPRESION	884.70		
	508000	FORMAR EN NEGATIVO	124.26		

UNIVERSAL, S.A.

Job Ledger Report

Filter Criteria includes: Report order is by ID Report is printed Summarized by GL Account.

Job ID	GL Acct ID	GL Acct Description	Amount	Totals	Job Description
	508100	NEGATIVAR	10.89		
	508200	ARREGLO DE NEGATIVOS	8.97		
	509200	GASTOS NO DISTRIBUIDOS	980.00		
				<u>3,128.35</u>	
049-CNCA				<u>3,128.35</u>	Total
050-LVGC	500400	CORRECCIONES	29.52		LEY VIAS GRALES DE COMUNICAC.
	500900	IMPRESION PREPrensa	41.43		
	502700	MARCODI	96.00		
	505900	COTEJO	29.52		
	509200	GASTOS NO DISTRIBUIDOS	54.00		
				<u>250.47</u>	
050-LVGC				<u>250.47</u>	Total
051-DMSS	500900	IMPRESION PREPrensa	188.52		LOS DELITOS EN MAT. DE S.S
	509200	GASTOS NO DISTRIBUIDOS	52.00		
				<u>240.52</u>	
051-DMSS				<u>240.52</u>	Total
052-CFPP	500400	CORRECCIONES	29.62		CODIGO FED.PROC.PENALES
	500900	IMPRESION PREPrensa	41.56		
	501500	ELABORACION Y REV. DE FACTURAS	8.98		
	502700	MARCODI	64.00		
	503900	PRO. Y SUP. CORTE TRANS.Y LAMI	30.66		
	508000	FORMAR EN NEGATIVO	19.22		
	508100	NEGATIVAR	19.22		
	508500	DOBLADO DE PAPEL	498.19		
	509200	GASTOS NO DISTRIBUIDOS	1,173.00		
				<u>1,884.45</u>	
052-CFPP				<u>1,884.45</u>	Total
053-RONE	500700	TRANSPORTE	48.70		ROJO Y NEGRO
	501500	ELABORACION Y REV. DE FACTURAS	8.98		
	503800	PRO. Y SUP. NEGATIVOS Y ARREGL	29.34		
	503900	PRO. Y SUP. CORTE TRANS.Y LAMI	14.67		
	506800	IMPRESION	1,025.88		
	508300	CONTROL DE NEGATIVOS	12.71		
	509200	GASTOS NO DISTRIBUIDOS	1,739.00		
				<u>2,879.28</u>	
053-RONE				<u>2,879.28</u>	Total
054-AHCM	500300	LECTURA	755.00		APUNTES HISTORIA CRIM.MEX
	500400	CORRECCIONES	29.42		
	500700	TRANSPORTE	254.74		
	500900	IMPRESION PREPrensa	27.52		
	502700	MARCODI	227.96		
	502800	TRABAJO EN PC	56.99		
	503900	PRO. Y SUP. CORTE TRANS.Y LAMI	30.65		
	505900	COTEJO	29.42		
	506800	IMPRESION	160.86		
	507900	FORMAR EN PAPEL	76.93		
	508100	NEGATIVAR	128.09		
	508200	ARREGLO DE NEGATIVOS	38.13		
	508300	CONTROL DE NEGATIVOS	12.94		

UNIVERSAL, S.A.**Job Ledger Report**

Filter Criteria includes: Report order is by ID. Report is printed Summarized by GL Account.

Job ID	GL Acct ID	GL Acct Description	Amount	Totals	Job Description
	508500	DOBLADO DE PAPEL	37.24		
	509200	GASTOS NO DISTRIBUIDOS	514.00		
				2,379.89	
054-AHCM				2,379.89	Total
056-LDAM	500100	CAPTURA	222.38		LEY DE AMPARO
	509200	GASTOS NO DISTRIBUIDOS	316.00		
				538.38	
056-LDAM				538.38	Total
057-MPDL	500100	CAPTURA	106.86		MANUAL PRACT.LITIGANTE
	500400	CORRECCIONES	52.67		
	500500	FORMACION	143.05		
	500900	IMPRESION PREPrensa	18.70		
	502700	MARCODI	318.52		
	505900	COTEJO	78.34		
	506000	OTROS COMPUTO	158.96		
	509200	GASTOS NO DISTRIBUIDOS	630.00		
				1,507.10	
057-MPDL				1,507.10	Total
058-HOMI	500300	LECTURA	159.64		EL HOMICIDIO
	500400	CORRECCIONES	199.29		
	500500	FORMACION	161.20		
	500900	IMPRESION PREPrensa	224.90		
	502700	MARCODI	199.47		
	503800	PRO. Y SUP. NEGATIVOS Y ARREGL	62.64		
	505700	INICIO	358.68		
	505900	COTEJO	106.77		
	506000	OTROS COMPUTO	456.24		
	509200	GASTOS NO DISTRIBUIDOS	532.00		
				2,460.83	
058-HOMI				2,460.83	Total
059-MTTE	500100	CAPTURA	260.47		MECANOGRAFIA TERCERO
	500400	CORRECCIONES	70.45		
	500500	FORMACION	438.13		
	500900	IMPRESION PREPrensa	219.54		
	502700	MARCODI	295.10		
	509200	GASTOS NO DISTRIBUIDOS	354.00		
				1,637.69	
059-MTTE				1,637.69	Total
060-VOLA	500400	CORRECCIONES	90.43		VOCES LATINAS (DIC. LAT.)
	500500	FORMACION	333.35		
	500900	IMPRESION PREPrensa	28.00		
	502800	TRABAJO EN PC	118.04		
	506000	OTROS COMPUTO	51.00		
	509200	GASTOS NO DISTRIBUIDOS	173.00		
				793.82	
060-VOLA				793.82	Total

UNIVERSAL, S.A.

Job Ledger Report

Filter Criteria includes: Report order is by ID. Report is printed Summarized by GL Account.

Job ID	GL Acct ID	GL Acct Description	Amount	Totals	Job Description
061-EVGJ	500200	ADAPTACION DE CAPTURA	92.04		ENCUENTRO DE LA VIRGEN DE GPE.
	500400	CORRECCIONES	325.52		
	500500	FORMACION	2,877.86		
	500900	IMPRESION PREPrensa	654.62		
	502700	MARCODI	236.08		
	502800	TRABAJO EN PC	2,351.39		
	506000	OTROS COMPUTO	1,015.12		
	506200	SCANNEAR	59.84		
	509200	GASTOS NO DISTRIBUIDOS	3,998.00		
				11,610.47	
061-EVGJ				11,610.47	Total
062-LGAH	500400	CORRECCIONES	29.75		LEY GRAL. DE ASENTAM. HUMANOS
	500500	FORMACION	58.84		
	500900	IMPRESION PREPrensa	55.06		
	505900	COTEJO	19.61		
	506000	OTROS COMPUTO	26.52		
	509200	GASTOS NO DISTRIBUIDOS	52.00		
				241.78	
062-LGAH				241.78	Total
063-RPDF	500500	FORMACION	132.99		RGTO. POLICIA Y TRANSITO D.F.
	509200	GASTOS NO DISTRIBUIDOS	36.00		
				168.99	
063-RPDF				168.99	Total
064-PANH	500200	ADAPTACION DE CAPTURA	132.19		PAN HISTORIA POLITICA
	500500	FORMACION	99.72		
	500900	IMPRESION PREPrensa	55.99		
	502700	MARCODI	28.49		
	506800	IMPRESION	329.42		
	509200	GASTOS NO DISTRIBUIDOS	178.00		
				823.81	
064-PANH				823.81	Total
065-EDOP	500500	FORMACION	269.25		EL DIVORCIO OPCIONAL
	500900	IMPRESION PREPrensa	46.25		
	505700	INICIO	52.02		
	505900	COTEJO	13.01		
	509200	GASTOS NO DISTRIBUIDOS	105.00		
				485.53	
065-EDOP				485.53	Total
066-ELDE	500400	CORRECCIONES	79.63		ESTATUTO LEGAL DE EXTRANJEROS
	500500	FORMACION	53.04		
	500900	IMPRESION PREPrensa	74.63		
	502700	MARCODI	128.00		
	505700	INICIO	13.26		
	505900	COTEJO	66.51		
	506000	OTROS COMPUTO	106.14		
	509200	GASTOS NO DISTRIBUIDOS	144.00		
				665.21	

UNIVERSAL, S.A.

Job Ledger Report

Filter Criteria includes: Report order is by ID Report is printed Summarized by GL Account.

Job ID	GL Acct ID	GL Acct Description	Amount	Totals	Job Description
066-ELDE				665.21	Total
067-LGIN	500100	CAPTURA	71.96		LAS GARANTIAS INDIVIDUALES
	500300	LECTURA	78.36		
	500400	CORRECCIONES	52.35		
	500500	FORMACION	52.02		
	500700	TRANSPORTE	55.77		
	500900	IMPRESION PREPrensa	137.77		
	502700	MARCODI	128.00		
	503900	PRO. Y SUP. CORTE TRANS.Y LAMI	78.30		
	505700	INICIO	39.01		
	505900	COTEJO	59.16		
	508100	NEGATIVAR	53.79		
	509200	GASTOS NO DISTRIBUIDOS	222.00		
				1,028.49	
067-LGIN				1,028.49	Total
069-EPPE	500400	CORRECCIONES	13.32		EL PARAISO PERDIDO
	500700	TRANSPORTE	575.07		
	503900	PRO. Y SUP. CORTE TRANS.Y LAMI	276.51		
	506800	IMPRESION	2,633.00		
	506900	CAMBIO DE TAMAÑO DE PAPEL	37.50		
	507700	DIVERSOS PRODUCCION	28.82		
	508100	NEGATIVAR	30.11		
	509200	GASTOS NO DISTRIBUIDOS	1,505.00		
				5,099.33	
069-EPPE				5,099.33	Total
070-LOAP	500400	CORRECCIONES	26.65		LEY ORGANICA DE ADMON.PUB.FED
	503900	PRO. Y SUP. CORTE TRANS.Y LAMI	78.30		
	506800	IMPRESION	792.82		
	508100	NEGATIVAR	143.44		
	509200	GASTOS NO DISTRIBUIDOS	287.00		
				1,328.21	
070-LOAP				1,328.21	Total
071-LGDR	500100	CAPTURA	656.41		LA GLORIA DE DON RAMIRO
	509200	GASTOS NO DISTRIBUIDOS	181.00		
				837.41	
071-LGDR				837.41	Total
072-PODU	500100	CAPTURA	8.78		PORFIRIATO EN DURANGO
	500400	CORRECCIONES	440.28		
	500900	IMPRESION PREPrensa	163.45		
	509200	GASTOS NO DISTRIBUIDOS	560.00		
				1,172.51	
072-PODU				1,172.51	Total
073-DPDT	500100	CAPTURA	94.08		DERECHO PROCESAL TRABAJO
	509200	GASTOS NO DISTRIBUIDOS	26.00		
				120.08	

UNIVERSAL, S.A.

Job Ledger Report

Filter Criteria includes: Report order is by ID. Report is printed Summarized by GL Account.

Job ID	GL Acct ID	GL Acct Description	Amount	Totals	Job Description
073-DPDT				120.08	Total
074-VVNE	500300	LECTURA	29.35		VIRREYES Y VIRREINAS NVA. ESP.
	506800	IMPRESION	872.09		
	509200	GASTOS NO DISTRIBUIDOS	248.00		
				1,149.44	
074-VVNE				1,149.44	Total
075GOAN	500700	TRANSPORTE	289.11		GEOMETRIA ANALITICA
	501500	ELABORACION Y REV. DE FACTURAS	4.98		
	503900	PRO. Y SUP. CORTE TRANS.Y LAMI	176.04		
	506800	IMPRESION	908.97		
	509200	GASTOS NO DISTRIBUIDOS	768.00		
				2,147.10	
075GOAN				2,147.10	Total
076-DEFI	500700	TRANSPORTE	923.26		DERECHO FINANCIERO MEXICANO
	503900	PRO. Y SUP. CORTE TRANS.Y LAMI	400.46		
	506800	IMPRESION	8,284.44		
	506900	CAMBIO DE TAMAÑO DE PAPEL	37.50		
	507200	AJUSTE DE PLIEGOS	102.40		
	509200	GASTOS NO DISTRIBUIDOS	2,729.00		
				12,477.06	
076-DEFI				12,477.06	Total
077-DEAD	500700	TRANSPORTE	406.24		DERECHO ADMINISTRATIVO
	503900	PRO. Y SUP. CORTE TRANS.Y LAMI	219.24		
	506800	IMPRESION	3,708.46		
	506900	CAMBIO DE TAMAÑO DE PAPEL	33.90		
	507000	REPETICION PLACA	33.90		
	507200	AJUSTE DE PLIEGOS	47.46		
	509200	GASTOS NO DISTRIBUIDOS	1,227.00		
				5,676.20	
077-DEAD				5,676.20	Total
078-CCEP	500700	TRANSPORTE	16.23		CODIGO CIVIL PARA EDO.PUEBLA
	501500	ELABORACION Y REV. DE FACTURAS	8.98		
	503900	PRO. Y SUP. CORTE TRANS.Y LAMI	17.60		
	506800	IMPRESION	163.44		
	509200	GASTOS NO DISTRIBUIDOS	184.00		
				390.25	
078-CCEP				390.25	Total
079-CCEA	500700	TRANSPORTE	16.23		CODIGO CIVIL PARA EDO. AGTES
	501500	ELABORACION Y REV. DE FACTURAS	8.98		
	503900	PRO. Y SUP. CORTE TRANS.Y LAMI	17.60		
	506800	IMPRESION	163.44		
	509200	GASTOS NO DISTRIBUIDOS	172.00		
				378.25	
079-CCEA				378.25	Total

UNIVERSAL, S.A.

Job Ledger Report

Filter Criteria includes: Report order is by ID. Report is printed Summarized by GL Account.

Job ID	GL Acct ID	GL Acct Description	Amount	Totals	Job Description
080-CPPG	500700	TRANSPORTE	16.23		CODIGO PENAL Y PROC. PEN. GTO
	501500	ELABORACION Y REV. DE FACTURAS	8.98		
	506800	IMPRESION	163.44		
	509200	GASTOS NO DISTRIBUIDOS	148.00		
				336.65	
080-CPPG				336.65	Total
081-CCPT	500700	TRANSPORTE	670.20		CODIGO CIVIL P/ EDO.TAMAULIPAS
	501500	ELABORACION Y REV. DE FACTURAS	6.69		
	503900	PRO. Y SUP. CORTE TRANS.Y LAMI	76.28		
	506800	IMPRESION	163.44		
	509200	GASTOS NO DISTRIBUIDOS	252.00		
				1,168.61	
081-CCPT				1,168.61	Total
082-CCEM	500700	TRANSPORTE	32.47		CODIGO CIVIL P/EDO. MICHOACAN
	501500	ELABORACION Y REV. DE FACTURAS	8.98		
	503900	PRO. Y SUP. CORTE TRANS.Y LAMI	17.60		
	506800	IMPRESION	1,357.84		
	509200	GASTOS NO DISTRIBUIDOS	513.00		
				1,929.89	
082-CCEM				1,929.89	Total
083-TESA	500700	TRANSPORTE	322.81		TEC.ELAB.SENT. AMPARO DIRECTO
	501500	ELABORACION Y REV. DE FACTURAS	8.39		
	503800	PRO. Y SUP. NEGATIVOS Y ARREGL	30.46		
	503900	PRO. Y SUP. CORTE TRANS.Y LAMI	119.60		
	506800	IMPRESION	2,811.76		
	506900	CAMBIO DE TAMAÑO DE PAPEL	54.90		
	509200	GASTOS NO DISTRIBUIDOS	1,299.00		
				4,646.92	
083-TESA				4,646.92	Total
084-OBCO	500400	CORRECCIONES	13.32		OBRAS COMPLETAS
	500700	TRANSPORTE	580.34		
	503900	PRO. Y SUP. CORTE TRANS.Y LAMI	264.54		
	506800	IMPRESION	7,440.59		
	506900	CAMBIO DE TAMAÑO DE PAPEL	25.60		
	509200	GASTOS NO DISTRIBUIDOS	3,030.00		
				11,354.39	
084-OBCO				11,354.39	Total
085-ORD6	500700	TRANSPORTE	65.71		ORTOGRAFIA DIVERTIDA 6
	501500	ELABORACION Y REV. DE FACTURAS	4.98		
	503900	PRO. Y SUP. CORTE TRANS.Y LAMI	176.04		
	509200	GASTOS NO DISTRIBUIDOS	533.00		
	509300	FLETES	280.95		
				1,060.68	
085-ORD6				1,060.68	Total

UNIVERSAL, S.A.

Job Ledger Report

Filter Criteria includes: Report order is by ID. Report is printed Summarized by GL Account.

Job ID	GL Acct ID	GL Acct Description	Amount	Totals	Job Description
087-OTEL	500700	TRANSPORTE	284.90		OTELO
	503900	PRO. Y SUP. CORTE TRANS.Y LAMI	250.56		
	506800	IMPRESION	3,030.37		
	506900	CAMBIO DE TAMAÑO DE PAPEL	33.00		
	507700	DIVERSOS PRODUCCION	8.96		
	509200	GASTOS NO DISTRIBUIDOS	1,323.00		
				<u>4,930.79</u>	
087-OTEL				<u>4,930.79</u>	Total
088-IFHS	501500	ELABORACION Y REV. DE FACTURAS	4.98		INTRUD.FILOSOFIA HOMBRE SOC.
	503900	PRO. Y SUP. CORTE TRANS.Y LAMI	88.02		
	506800	IMPRESION	2,774.43		
	506900	CAMBIO DE TAMAÑO DE PAPEL	47.70		
	507000	REPETICION PLACA	23.85		
	509200	GASTOS NO DISTRIBUIDOS	810.00		
				<u>3,748.98</u>	
088-IFHS				<u>3,748.98</u>	Total
089-ESPM	507900	FORMAR EN PAPEL	43.58		ECONOMIA SECTOR PUB. MEX.
	508100	NEGATIVAR	44.82		
	509200	GASTOS NO DISTRIBUIDOS	24.00		
				<u>112.40</u>	
089-ESPM				<u>112.40</u>	Total
090-NAEX	509200	GASTOS NO DISTRIBUIDOS	129.00		NARRACIONES EXTRAORDINARIAS
	509300	FLETES	469.51		
				<u>598.51</u>	
090-NAEX				<u>598.51</u>	Total
091-APRE	501500	ELABORACION Y REV. DE FACTURAS	4.98		APRENDIENDO ESCRIBIR SCRIPT 4
	509200	GASTOS NO DISTRIBUIDOS	424.00		
	509300	FLETES	126.50		
				<u>555.48</u>	
091-APRE				<u>555.48</u>	Total
092-CUAD	501500	ELABORACION Y REV. DE FACTURAS	4.98		MI CUADERNO DE REDACCION 2
	509200	GASTOS NO DISTRIBUIDOS	424.00		
	509300	FLETES	126.50		
				<u>555.48</u>	
092-CUAD				<u>555.48</u>	Total
093-CFFE	506800	IMPRESION	221.18		CODIGO FISCAL DE LA FEDERACION
	509200	GASTOS NO DISTRIBUIDOS	61.00		
				<u>282.18</u>	
093-CFFE				<u>282.18</u>	Total
094-CRIT	506800	IMPRESION	107.24		EL CRITERIO

UNIVERSAL, S.A.

Job Ledger Report

Filter Criteria includes: Report order is by ID Report is printed Summarized by GL Account.

Job ID	GL Acct ID	GL Acct Description	Amount	Totals	Job Description
	509200	GASTOS NO DISTRIBUIDOS	30.00		
				<u>137.24</u>	
094-CRIT				<u>137.24</u>	Total
095-ARCR	506800	IMPRESION	256.70		AVENTURAS DE ROBINSON CRUSOE
	509200	GASTOS NO DISTRIBUIDOS	373.00		
				<u>629.70</u>	
095-ARCR				<u>629.70</u>	Total
096-LMUN	506800	IMPRESION	258.04		LAS MIL Y UNA NOCHES
	509200	GASTOS NO DISTRIBUIDOS	1,164.00		
				<u>1,422.04</u>	
096-LMUN				<u>1,422.04</u>	Total
097-MEBA	506800	IMPRESION	219.84		MEXICO BARBARO
	509200	GASTOS NO DISTRIBUIDOS	444.00		
				<u>663.84</u>	
097-MEBA				<u>663.84</u>	Total
098-LATO	506800	IMPRESION	219.84		LAZARILLO DE TORMES
	509200	GASTOS NO DISTRIBUIDOS	363.00		
				<u>582.84</u>	
098-LATO				<u>582.84</u>	Total
099-LATO	506800	IMPRESION	107.24		LAS AVENTURAS DE TOM SAWYER
	509200	GASTOS NO DISTRIBUIDOS	194.00		
				<u>301.24</u>	
099-LATO				<u>301.24</u>	Total
100-CSEG	506800	IMPRESION	107.24		CINCO SEMANAS EN GLOBO
	509200	GASTOS NO DISTRIBUIDOS	222.00		
				<u>329.24</u>	
100-CSEG				<u>329.24</u>	Total
101-RPDM	506800	IMPRESION	107.24		REFRANES POPULARES DE MEXICO
	509200	GASTOS NO DISTRIBUIDOS	30.00		
				<u>137.24</u>	
101-RPDM				<u>137.24</u>	Total
Report				196,716.43	Total

Bibliografía

Alatriste, Sealtiel, *Técnica de los Costos*, 38ª edición, Porrúa, México, D.F., 1994.

Brimson, James A., *Contabilidad por actividades, Activity Accounting*, Alfaomega Grupo Editor, México, D.F., 1997, (no indica traductor).

Hansen, Don y Mowen, Ron, *Administración de Costos*, International Thomson Editores, Barcelona, 1996.

Horngren, Charles T., Foster, George y Spikant, M. Datar, *Contabilidad de costos: un enfoque gerencial*, 8ª edición, Prentice Hall, México, D.F., 1996.

Johnson H., Thomas y Kaplan, Robert S., *Relevance lost-the rise and fall of Management Accounting*, Harvard Business School Press, Boston, Massachusetts, 1987.

Ortega Pérez de León, Armando, *CONTABILIDAD DE COSTOS*, 6ª edición, Limusa, México, D.F., 1997.

Romero Ceceña, Alfredo, *La contabilidad gerencial y los nuevos métodos de costeo*, IMCP, México, D.F., 1996.

III Congreso Internacional de Costos, AECA, Madrid, 1994.

V Congreso Internacional de Costos, *Cuadernillo de programa y resúmenes*, FCA-UNAM, México, D.F., 1997.